



รายงานลาดตระเวนเชิงคุณภาพในพื้นที่อนุรักษ์

อุทยานแห่งชาติภูชี้ฟ้า (เตรียมการ)

Phu Chi Fa National Park

ประจำเดือน มีนาคม ๒๕๖๙



# รายงานผลการลาดตระเวน อุทยานแห่งชาติภูชี้ฟ้า (เตรียมการ) ประจำเดือน มีนาคม ๒๕๖๙



จำนวนจุดลาดตระเวน ๒ จุด จำนวนครั้งในการลาดตระเวน ๘ ครั้ง จำนวนวันในการลาดตระเวน ๔๘ วัน จำนวนคืนในการลาดตระเวน ๔๐ คืน และ ระยะทางในการลาดตระเวน ๙๒๒.๑๙ กิโลเมตร

ทีมที่	จุดลาดตระเวน	จำนวนครั้ง	จำนวนวัน	จำนวนคืน	ระยะทางการลาดตระเวน (กม.)			
					เดินเท้า	รถยนต์	จักรยานยนต์	อากาศ
๑	สายตรวจ๑	๔	๒๔	๒๐	๑๗๔.๘๒	๑๑.๐๕	๔๔๑.๐๑	
๒	สายตรวจ๒	๔	๒๔	๒๐	๕๑.๒๔		๒๔๔.๐๗	
<b>ผลรวม</b>		<b>๘</b>	<b>๔๘</b>	<b>๔๐</b>	<b>๒๒๖.๐๖</b>	<b>๑๑.๐๕</b>	<b>๖๘๕.๐๘</b>	

กราฟแสดงจำนวนวัน และระยะทางในการลาดตระเวน

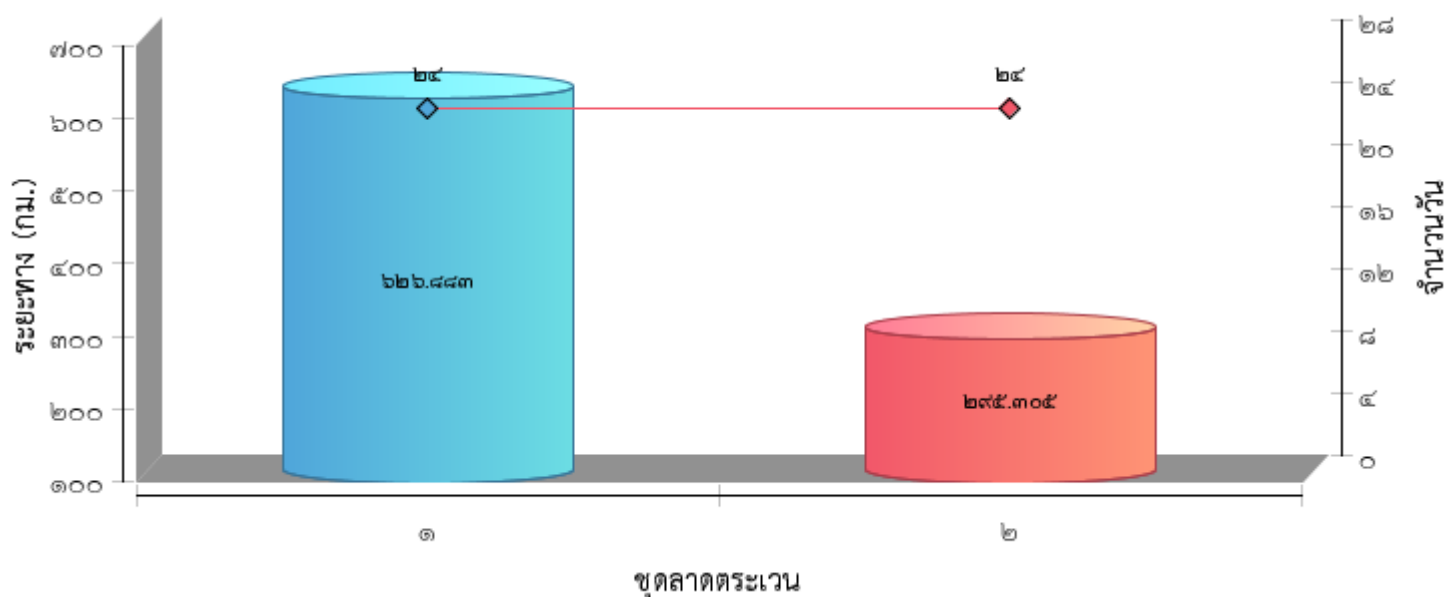





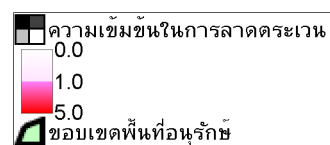
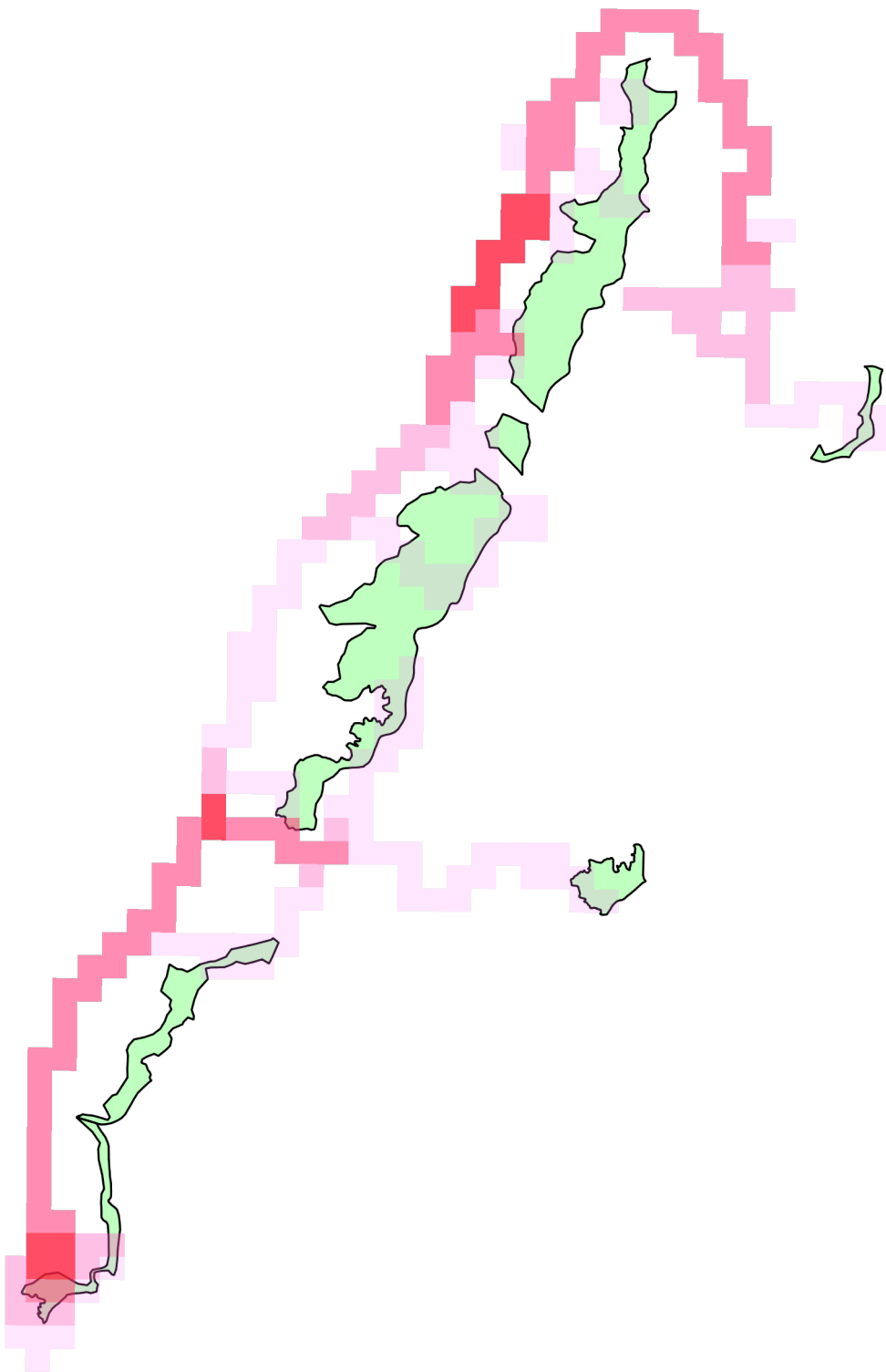

แผนที่แสดงความเข้มข้นของการลาดตระเวน  
อุทยานแห่งชาติภูชี้ฟ้า (เตรียมการ)  
ประจำเดือน มีนาคม ๒๕๖๙



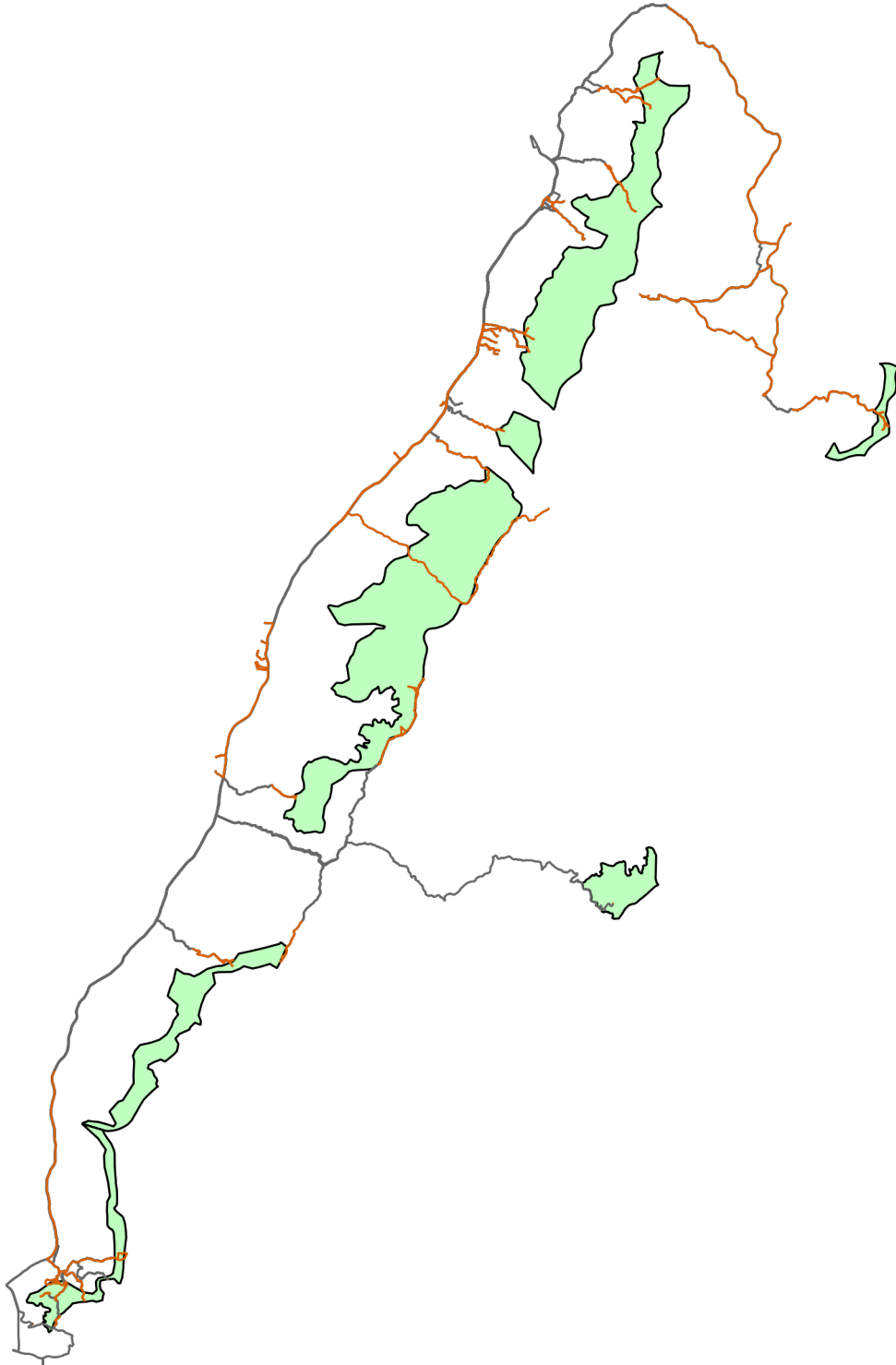

แผนที่แสดงเส้นทางการลาดตระเวน  
อุทยานแห่งชาติภูชี้ฟ้า (เตรียมการ)  
ประจำเดือน มีนาคม ๒๕๖๙



-  เส้นทางลาดตระเวน เดินเท้า
-  เส้นทางลาดตระเวน รถยนต์
-  เส้นทางลาดตระเวน รถจักรยานยนต์
-  ขอบเขตพื้นที่อนุรักษ์



# แผนที่แสดงการกระจายของสัตว์ป่า อุทยานแห่งชาติภูชี้ฟ้า (เตรียมการ) ประจำเดือน มีนาคม ๒๕๖๙



นกกยูง

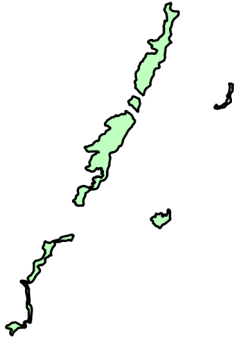

สิง

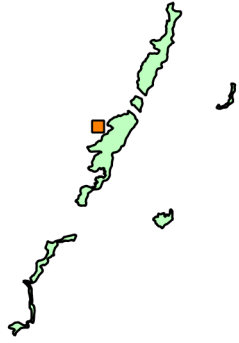

หมาจิ้งจอก

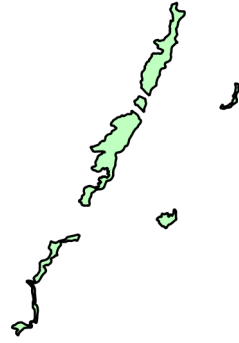

หมีขอ

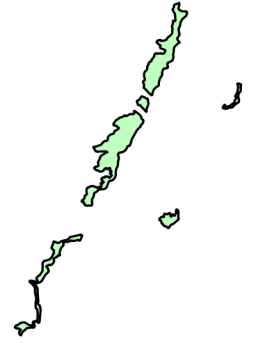

หมูป่า

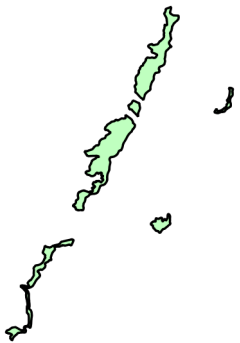

อีเห็น

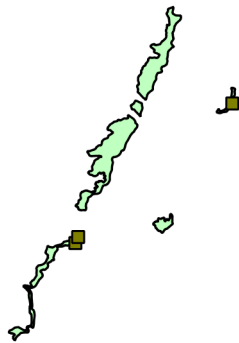

แก้ง

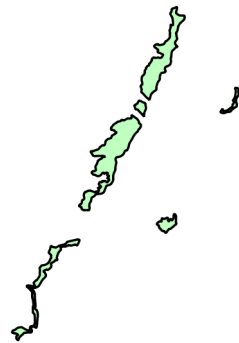

ไก่ป่า

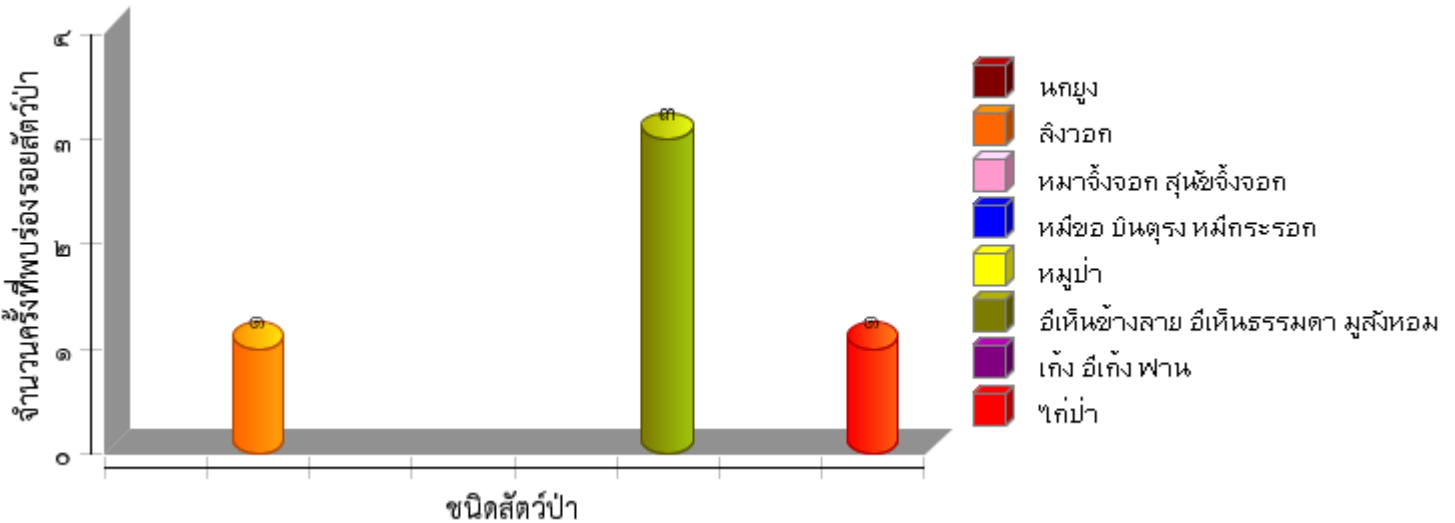
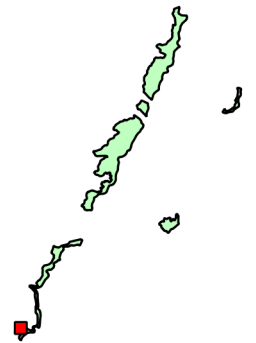

- นกกยูง
- สิง
- หมาจิ้งจอก สุนัขจิ้งจอก
- หมีขอ มินตุรง หมีกระรอก
- หมูป่า
- อีเห็นข้างลาย อีเห็นธรรมดา มูสิงหอม
- แก้ง อีแก้ง ฟาน
- ไก่ป่า



ตารางสรุปการพบปัจจัยคุกคาม  
อุทยานแห่งชาติภูชี้ฟ้า (เตรียมการ)  
ประจำเดือน มีนาคม ๒๕๖๙



ปัจจัยคุกคาม	ชุดลาดตระเวน	พิกัด X	พิกัด Y	รายละเอียดของปัจจัยคุกคาม	การจัดการ	สถานที่
	สายตรวจ๒	๖๒๘๗๘๐	๒๑๗๙๑๓๙	ร่องรอยไก่อ่า	สังเกตการณ์	ในพื้นที่
การล่า	สายตรวจ๑	๖๖๑๖๔๖	๒๒๑๖๖๘๕	ปางพักพราน	ทำลาย	ในพื้นที่
	สายตรวจ๒	๖๒๘๗๘๐	๒๑๗๙๑๓๙	พบขี้มูลสัตว์	ทำลาย	ในพื้นที่
		๖๓๕๕๒๗	๒๑๙๓๐๐๑	พบขี้มูลสัตว์	ทำลาย	ในพื้นที่
		๖๔๒๙๙๖	๒๒๐๒๘๖๓	พบแรวหมูป่า	ทำลาย	ในพื้นที่
ปศุสัตว์	สายตรวจ๑	๖๔๓๖๔๑	๒๒๐๙๙๒๓	ขี้วัว	สังเกตการณ์	ในพื้นที่
		๖๔๕๘๑๑	๒๒๑๔๒๙๐	ขี้วัว	สังเกตการณ์	ในพื้นที่
		๖๖๒๑๘๑	๒๒๑๖๑๒๓	ขี้วัว	สังเกตการณ์	ในพื้นที่



# การกระจายของปัจจัยคุกคาม อุทยานแห่งชาติภูชี้ฟ้า (เตรียมการ) ประจำเดือน มีนาคม ๒๕๖๙



บุกรุกแผ้วถาง

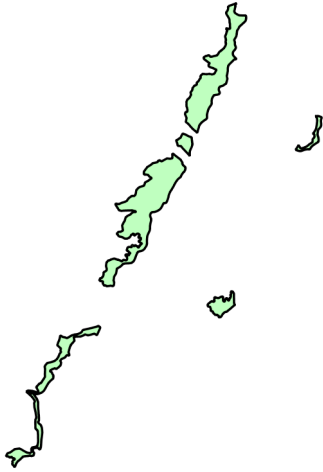

การล่า

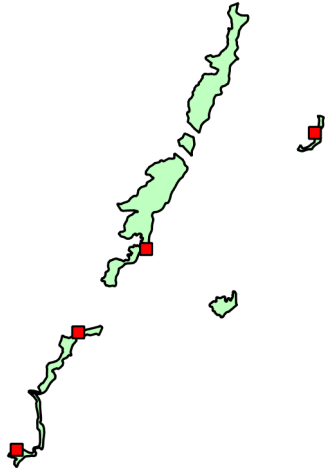

การจับสัตว์น้ำ



การทำไม้

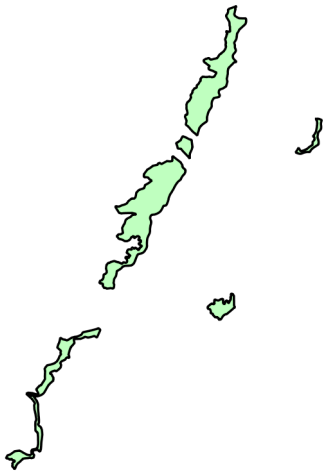

การเลี้ยงปศุสัตว์

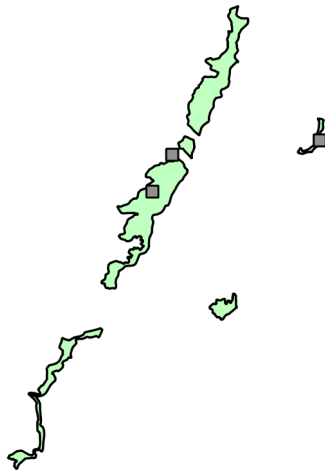

เก็บหาของป่า

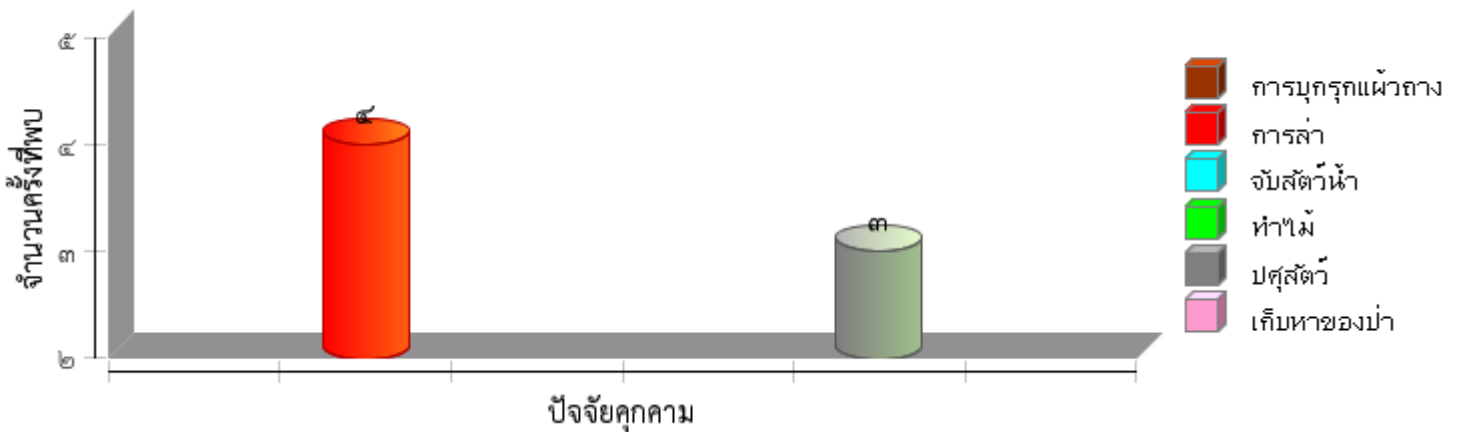

- การบุกรุกแผ้วถาง
- การล่า
- จับสัตว์น้ำ
- ทำไม้
- ปศุสัตว์
- เก็บหาของป่า



แผนที่การกระจายของปัจจัยนิเวศ  
อุทยานแห่งชาติภูชี้ฟ้า (เตรียมการ)  
ประจำเดือน มีนาคม ๒๕๖๙



ต้นไทร/ไม้ผลที่เป็นอาหารสัตว์ป่า



ต้นไม้



รังผึ้ง

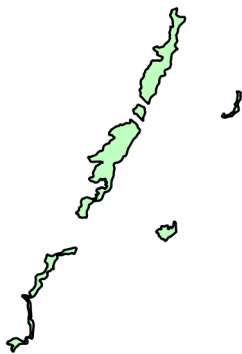

แหล่งน้ำ/ตาน้ำ



โป่งดิน/โป่งน้ำ



เห็ด/รา





สรุปผลงานลาดตระเวน  
อุทยานแห่งชาติภูชี้ฟ้า (เตรียมการ)  
ประจำเดือน มีนาคม ๒๕๖๙



สรุปผลการดำเนินงาน

จากผลการดำเนินงานข้างต้นสามารถสรุปผลได้ดังนี้

๑. ในพื้นที่อุทยานแห่งชาติภูชี้ฟ้า (เตรียมการ) ยังคงมีการคุกคามจากการลักลอบล่าสัตว์ป่าและเก็บหาของป่า
๒. ปัญหาการปล่อยสัตว์เลี้ยงเข้ามาในพื้นที่อนุรักษ์

ปัญหาและอุปสรรค

๑. จำนวนเจ้าหน้าที่ในการลาดตระเวนมีจำนวนน้อย
๒. เจ้าหน้าที่ขาดแคลนอุปกรณ์ดำรงชีพในป่า
๓. พื้นที่ที่มีความสูงชัน แหล่งน้ำสะอาดหายาก
๔. เจ้าหน้าที่ไม่มีอาวุธปืน
๕. เครื่องมือ GPS ไม่เพียงพอต่อชุดลาดตระเวน
๖. เครื่องมือ GPS ชำรุด

ข้อเสนอแนะ

๑. อยากให้มีการเพิ่มจำนวนเจ้าหน้าที่ให้มากขึ้น
๒. ตั้งจุดสกัดเพิ่มเติมในพื้นที่เสี่ยงต่อการลักลอบเข้ามากระทำผิด
๓. เจ้าหน้าที่ขาดแคลนอุปกรณ์ดำรงชีพในป่า
๔. เพิ่มความมั่นคงของเจ้าหน้าที่ผู้ปฏิบัติงาน โดยเฉพาะอย่างยิ่งในพนักงานจ้างเหมา

แผนการลาดตระเวนในเดือนต่อไป

๑. เจ้าหน้าที่ผู้เกี่ยวข้อง ได้มีการประชุมวางแผนการเดินทางลาดตระเวนในพื้นที่เสี่ยง ในวันที่ ๔ เมษายน ๒๕๖๙

(ลงชื่อ) ..... ผู้จัดทำรายงาน  
( นายอิทธิพนธ์ บุรีแก้ว )  
วันที่ .....

(ลงชื่อ) ..... ผู้ตรวจรายงาน  
( นายธนิตพงษ์ รัตนพล )  
หัวหน้าอุทยานแห่งชาติภูชี้ฟ้า (เตรียมการ)  
วันที่ .....

# แผนการลาดตระเวนประจำเดือนเมษายน ๒๕๖๙

## PCF\_000006

### สรุปแผน

รหัสแผน:	PCF_๐๐๐๐๐๖	แผนการลาดตระเวน:	แผนการลาดตระเวน
ชื่อแผน:	แผนการลาดตระเวนประจำเดือนเมษายน ๒๕๖๙	เจ้าหน้าที่ไม่พร้อมปฏิบัติงาน:	๐
วันเริ่มต้น:	๑ เมษายน ๒๕๖๙	เจ้าหน้าที่พร้อมปฏิบัติงาน:	๑๓/
วันสิ้นสุด:	๓๐ เมษายน ๒๕๖๙		
คำอธิบาย:			

### เป้าหมายของแผน

ชื่อเป้าหมาย	สรุป	สถานะของเป้าหมาย	
บ้านตอง	[พื้นที่] บ้านตอง (๓ จุด)	ไม่เป็นไปตามแผน	✘
บ้านลุง	[พื้นที่] บ้านลุง (๑ จุด)	ไม่เป็นไปตามแผน	✘
บ้านหลวง	[พื้นที่] บ้านหลวง (๒ จุด)	ไม่เป็นไปตามแผน	✘
บ้านศรีลานนา	[พื้นที่] บ้านศรีลานนา (๑ จุด)	ไม่เป็นไปตามแผน	✘
บ้านดงหลวง	[พื้นที่] บ้านดงหลวง (๒ จุด)	ไม่เป็นไปตามแผน	✘
บ้านทุ่งคำ	[พื้นที่] บ้านทุ่งคำ (๒ จุด)	ไม่เป็นไปตามแผน	✘
บ้านसान	[พื้นที่] บ้านसान (๑ จุด)	ไม่เป็นไปตามแผน	✘
บ้านห้วยไคร้	[พื้นที่] บ้านห้วยไคร้ (๑ จุด)	ไม่เป็นไปตามแผน	✘
บ้านทุ่งเฉลิมพระเกียรติ	[พื้นที่] บ้านทุ่งเฉลิมพระเกียรติ (๒ จุด)	ไม่เป็นไปตามแผน	✘
บ้านงามเมือง	[พื้นที่] บ้านงามเมือง (๑ จุด)	ไม่เป็นไปตามแผน	✘
บ้านร่องริ้ว	[พื้นที่] บ้านร่องริ้ว (๑ จุด)	ไม่เป็นไปตามแผน	✘

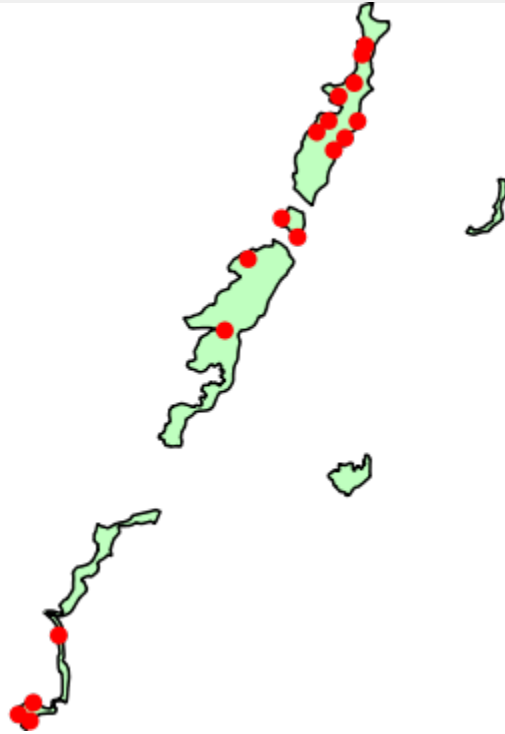

(ลงชื่อ) ..... ผู้จัดทำแผนการลาดตระเวน  
(นายธนวัฒน์ สมทะนะะ)  
วันที่ ๒๘ เมษายน ๒๕๖๙

(ลงชื่อ) ..... ผู้อนุมัติแผนการลาดตระเวน  
(นายธนิตพงษ์ รัตนพล)  
หัวหน้าอุทยานแห่งชาติภูชี้ฟ้า (เตรียมการ)  
วันที่ ๒๘ เมษายน ๒๕๖๙