



รายงานลาดตระเวนเชิงคุณภาพในพื้นที่
อุทยานแห่งชาติถ้ำหลวง - ขุนน้ำนางนอน (เตรียมการ)

ประจำเดือน พฤษภาคม ๒๕๖๙



รายงานผลการลาดตระเวน เขตอุทยานแห่งชาติถ้ำหลวง - ขุนน้ำนางนอน ระหว่างวันที่ ๑ พฤษภาคม พ.ศ. ๒๕๖๙ ถึง ๓๑ พฤษภาคม พ.ศ. ๒๕๖๙

จำนวนชุดลาดตระเวน ๑ ชุด จำนวนครั้งในการลาดตระเวน ๖ ครั้ง จำนวนวันในการลาดตระเวน ๑๘ วัน
รวมระยะทางในการลาดตระเวนทั้งหมด ๑๕๐ กิโลเมตร

ทีมที่	ชื่อชุดลาดตระเวน	ระหว่างวันที่	จำนวนครั้ง	จำนวนวัน	ระยะทางการลาดตระเวน (กม.)			
					เดินเท้า	รถยนต์	ทางน้ำ	ทางอากาศ
๑	ชุดลาดตระเวนที่ ๑		๖	๑๘	๖๗	๘๓	๐	๐
ผลรวม			๖	๑๘	๖๗	๘๓	๐	๐

กราฟแสดงจำนวนวัน และระยะทางในการลาดตระเวน

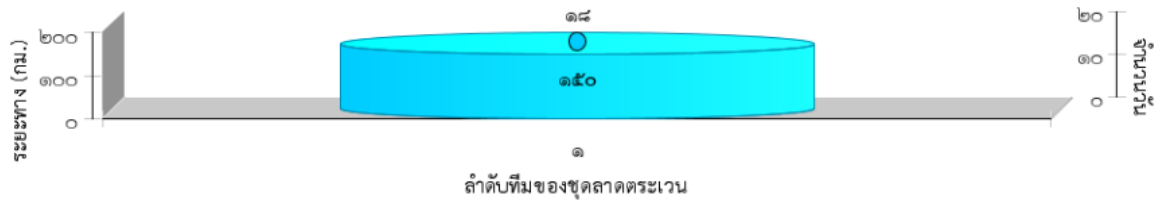



แผนที่แสดงความเข้มข้นของการลาดตระเวน
ในพื้นที่อุทยานแห่งชาติถ้ำหลวง - ขุนน้ำนางนอน
ระหว่างวันที่ ๑ พฤษภาคม พ.ศ. ๒๕๖๙ ถึง ๓๑ พฤษภาคม พ.ศ. ๒๕๖๙

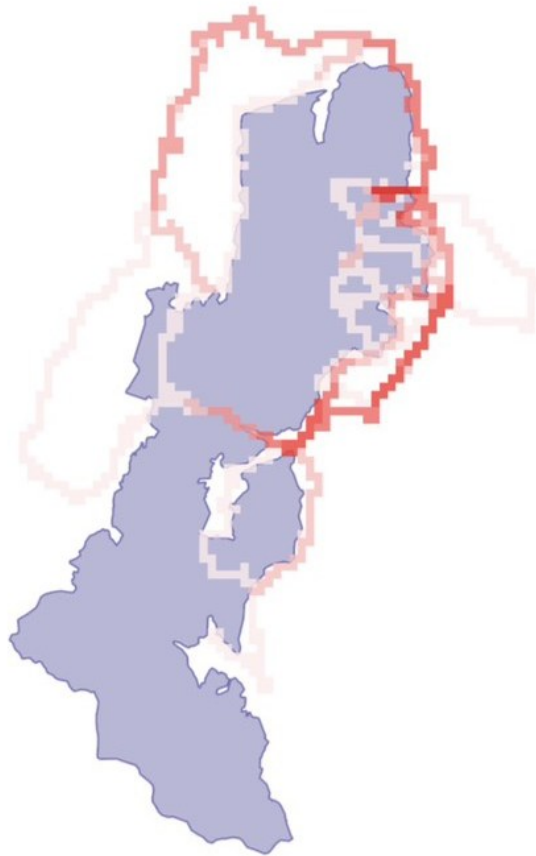

2,000 m

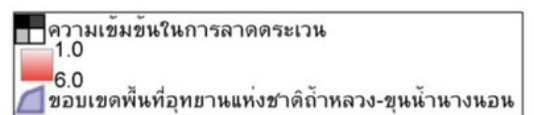



แผนที่แสดงเส้นทางการลาดตระเวน
ในพื้นที่อุทยานแห่งชาติถ้ำหลวง - ขุนน้ำนางนอน
ระหว่างวันที่ ๑ พฤษภาคม พ.ศ. ๒๕๖๙ ถึง ๓๑ พฤษภาคม พ.ศ. ๒๕๖๙

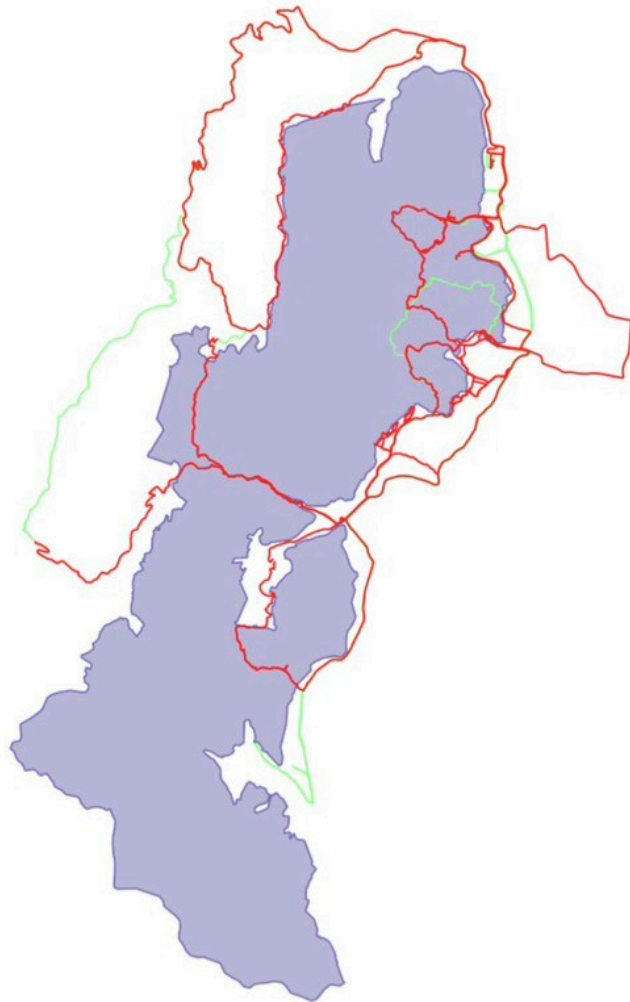

2,000 m

- W เส้นทางการลาดตระเวน เดินเท้า
- W เส้นทางการลาดตระเวน รถยนต์
- W เส้นทางการลาดตระเวน ทางอากาศ
- ขอบเขตพื้นที่อุทยานแห่งชาติถ้ำหลวง-ขุนน้ำนางนอน



แผนที่แสดงการกระจายของสัตว์ป่า
ในพื้นที่อุทยานแห่งชาติถ้ำหลวง - ชูมน้ำนางนอน
ระหว่างวันที่ ๑ พฤษภาคม พ.ศ. ๒๕๖๙ ถึง ๓๑ พฤษภาคม พ.ศ. ๒๕๖๙

แก่ง



.....
.....

หมูป่า



.....
.....

ลิงวอก



.....
.....

นกเขาเปล้าธรรมดา



.....
.....

หมูหริ่ง



.....
.....

ไก่อ่ำ



.....
.....

อีเห็น



.....
.....

เสียงผา



.....
.....



ตารางสรุปการพบปัจจัยคุกคาม
ในพื้นที่อุทยานแห่งชาติถ้ำหลวง - ขุนน้ำนางนอน
ระหว่างวันที่ ๑ พฤษภาคม พ.ศ. ๒๕๖๙ ถึง ๓๑ พฤษภาคม พ.ศ. ๒๕๖๙

ปัจจัยคุกคาม	หน่วยพิทักษ์ป่า	X	Y	การจัดการ	หมายเหตุ	ในพื้นที่_นอกพื้นที่
การล่า	ชุดลาดตระเวนที่ ๑	๕๘๙๗๕๑	๒๒๕๑๖๐๗	ทำลาย	ห้ามบนต้นไม้	ในพื้นที่
		๕๙๐๐๙๘	๒๒๕๒๖๑๙	ทำลาย	กองไฟ	ในพื้นที่



แผนที่การกระจายของปัจจัยคุกคาม
ในพื้นที่อุทยานแห่งชาติถ้ำหลวง - ขุนน้ำนางนอน
ระหว่างวันที่ ๑ พฤษภาคม พ.ศ. ๒๕๖๙ ถึง ๓๑ พฤษภาคม พ.ศ. ๒๕๖๙

การบุกรุกแผ้วถาง



การล่า



การจับสัตว์น้ำ



การทำไม้



การเลี้ยงปศุสัตว์



เก็บหาของป่า



อื่นๆ

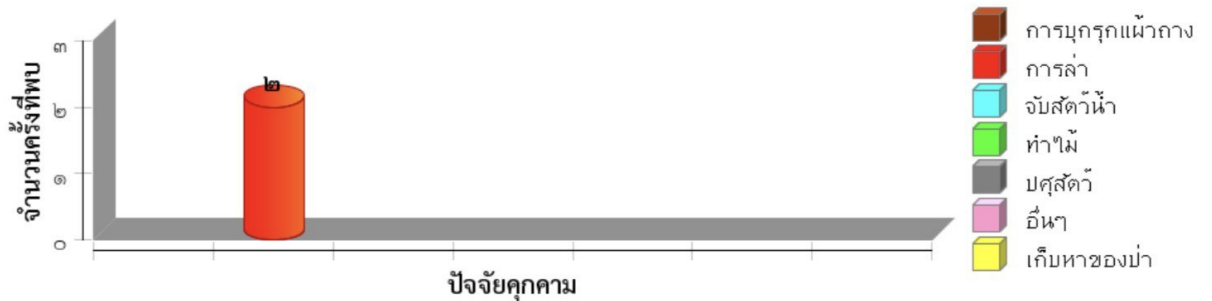



แผนที่การกระจายของปัจจัยนิเวศ
ในพื้นที่อุทยานแห่งชาติถ้ำหลวง - ขุนน้ำนางนอน
ระหว่างวันที่ ๑ พฤษภาคม พ.ศ. ๒๕๖๙ ถึง ๓๑ พฤษภาคม พ.ศ. ๒๕๖๙

ต้นไทร/ไม้ผลที่เป็นอาหารสัตว์ป่า



โป่งดิน/โป่งน้ำ



ต้นเลียงผิง









แหล่งน้ำ/ตาน้ำ





ประมวลภาพการลาดตระเวน
ในพื้นที่อุทยานแห่งชาติถ้ำหลวง-ขุนน้ำนางนอน
ประจำเดือน ๑ พฤษภาคม พ.ศ. ๒๕๖๙ ถึง ๓๑ พฤษภาคม พ.ศ. ๒๕๖๙

วันที่/จุดลาดตระเวน/พิกัด	รายละเอียดภาพ	ภาพถ่าย
วันที่ ๖ พ.ค.๒๕๖๙ จุดที่ ๐๑ พิกัด ๐๕๙๐๑๐๓ E ๒๒๕๓๐๑๗ N	พบมูลหมีป่า	
วันที่ ๗ พ.ค.๒๕๖๙ จุดที่ ๐๑ พิกัด ๕๙๐๐๘๗ E ๒๒๕๒๖๑๙ N	พบกองไฟ จำนวน ๑ กอง	
วันที่ ๗ พ.ค.๒๕๖๙ จุดที่ ๐๑ พิกัด ๕๘๘๔๐๒ E ๒๒๕๑๒๖๗ N	พบรอยเท้าเลียงผา ความกว้างของรอยเท้า ๙ ซม. ความยาวของรอยเท้า ๗ ซม.	

วันที่/จุดลาดตระเวน/พิกัด	รายละเอียดภาพ	ภาพถ่าย
<p>วันที่ ๑๗ พ.ค.๒๕๖๙</p> <p>จุดที่ ๐๑</p> <p>พิกัด ๕๘๗๘๗๑ E ๒๒๕๑๗๒๕ N</p>	<p>พบมูลอีเห็น</p>	
<p>วันที่ ๑๘ พ.ค.๒๕๖๙</p> <p>จุดที่ ๐๑</p> <p>พิกัด ๕๘๙๗๕๑ E ๒๒๕๑๖๐๗ N</p>	<p>พบปางพัก/ห้างบนต้นไม้</p> <p>ไม้แก่นัก ๑-๔ สปีดาร์</p>	
<p>วันที่ ๑๘ พ.ค.๒๕๖๙</p> <p>จุดที่ ๐๑</p> <p>พิกัด ๕๘๙๗๕๐ E ๒๒๕๑๖๐๙ N</p>	<p>พบรังนกแก้วแว้ว</p>	

วันที่/จุดลาดตระเวน/พิกัด	รายละเอียดภาพ	ภาพถ่าย
<p>วันที่ ๒๐ พ.ค.๒๕๖๙</p> <p>จุดที่ ๐๑</p> <p>พิกัด ๕๙๐๕๐๒ E ๒๒๕๓๗๓๙ N</p>	<p>พบรอยค้ำหมูป่า</p>	
<p>วันที่ ๒๔ พ.ค.๒๕๖๙</p> <p>จุดที่ ๐๑</p> <p>พิกัด ๕๘๗๗๔๙ E ๒๒๕๑๓๒๔ N</p>	<p>พบด้วงหนวดยาว</p>	
<p>วันที่ ๒๔ พ.ค.๒๕๖๙</p> <p>จุดที่ ๐๑</p> <p>พิกัด ๕๘๘๒๓๙ E ๒๒๕๑๒๗๕ N</p>	<p>พบร่องเท้าเลี้ยงผา</p> <p>ความกว้างของรอยเท้า ๗ ซม.</p> <p>ความยาวของรอยเท้า ๑๐ ซม.</p>	



สรุปผลงานลาดตระเวน
ในพื้นที่อุทยานแห่งชาติถ้ำหลวง - ขุนน้ำนางนอน
ระหว่างวันที่ ๑ พฤษภาคม พ.ศ. ๒๕๖๙ ถึง ๓๑ พฤษภาคม พ.ศ. ๒๕๖๙

สรุปผลการดำเนินงาน

จากผลการดำเนินงานข้างต้นสามารถสรุปผลได้ดังนี้

๑. พบปัจจัยนิเวศในพื้นที่อุทยานแห่งชาติถ้ำหลวง - ขุนน้ำนางนอน
๒. ไม่พบไฟป่าในเขตพื้นที่อุทยานแห่งชาติถ้ำหลวง - ขุนน้ำนางนอน
๓. พบปัจจัยคุกคามและการกระทำคามผิดในพื้นที่อุทยานแห่งชาติถ้ำหลวง - ขุนน้ำนางนอน

ปัญหาและอุปสรรค

๑. เนื่องจากในพื้นที่อุทยานแห่งชาติถ้ำหลวง - ขุนน้ำนางนอน มีพื้นที่ส่วนใหญ่เป็นหน้าผาสูงชันจึงส่งผลให้การลาดตระเวนเป็นไปได้ค่อนข้างลำบาก บางพื้นที่เจ้าหน้าที่ไม่สามารถเข้าไปลาดตระเวนได้

ข้อเสนอแนะ

๑. ตั้งจุดสกัดเพิ่มเติมในพื้นที่เสี่ยงต่อการลักลอบเข้ามากระทำผิด
๒. วางแผนการลาดตระเวนให้ครอบคลุมพื้นที่อนุรักษ์

แผนการลาดตระเวนในเดือนต่อไป

๑. เจ้าหน้าที่ผู้เกี่ยวข้อง ได้มีการประชุมวางแผนการเดินลาดตระเวนในพื้นที่เสี่ยง ในวันที่ ๔ มิถุนายน ๒๕๖๙

(ลงชื่อ) ผู้จัดทำรายงาน
(นางสาวอิงอร ศิระวงษ์)
นักวิชาการป่าไม้ปฏิบัติการ
วันที่.....๔...มิถุนายน.....๒๕๖๙.....

(ลงชื่อ) ผู้จัดตรวจรายงาน
(นายปิยะพงษ์ ศรีไชย)
หัวหน้าอุทยานแห่งชาติถ้ำหลวง - ขุนน้ำนางนอน
วันที่.....๔...มิถุนายน.....๒๕๖๙.....

แผนการลาดตระเวนประจำเดือนมิถุนายน ๒๕๖๙

TLN_000007

สรุปแผน

รหัสแผน:	TLN_๐๐๐๐๐๗	แผนการลาดตระเวน:	แผนการลาดตระเวน
ชื่อแผน:	แผนการลาดตระเวนประจำเดือนมิถุนายน ๒๕๖๙	เจ้าหน้าที่ไม่พร้อมปฏิบัติงาน:	๐
วันเริ่มต้น:	๑ มิถุนายน ๒๕๖๙	เจ้าหน้าที่พร้อมปฏิบัติงาน:	๑๑
วันสิ้นสุด:	๓๐ มิถุนายน ๒๕๖๙		
คำอธิบาย:			

เป้าหมายของแผน

ชื่อเป้าหมาย	สรุป	สถานะของเป้าหมาย	
แนวเขตสันเกี๋ยทอง	[พื้นที่] แนวเขตสันเกี๋ยทอง (๕ จุด)	ไม่เป็นไปตามแผน	✘
แสวงบุญ	[พื้นที่] แสวงบุญ (๕ จุด)	ไม่เป็นไปตามแผน	✘
ป่าชุมชน-ผาแดง	[พื้นที่] ป่าชุมชน-ผาแดง (๕ จุด)	ไม่เป็นไปตามแผน	✘
ดอยจ้อย	[พื้นที่] ดอยจ้อย (๕ จุด)	ไม่เป็นไปตามแผน	✘
ศูนย์บำบัด	[พื้นที่] ศูนย์บำบัด (๕ จุด)	ไม่เป็นไปตามแผน	✘
กลางคอก	[พื้นที่] กลางคอก (๕ จุด)	ไม่เป็นไปตามแผน	✘

แผนที่ของเป้าหมายเชิงพื้นที่

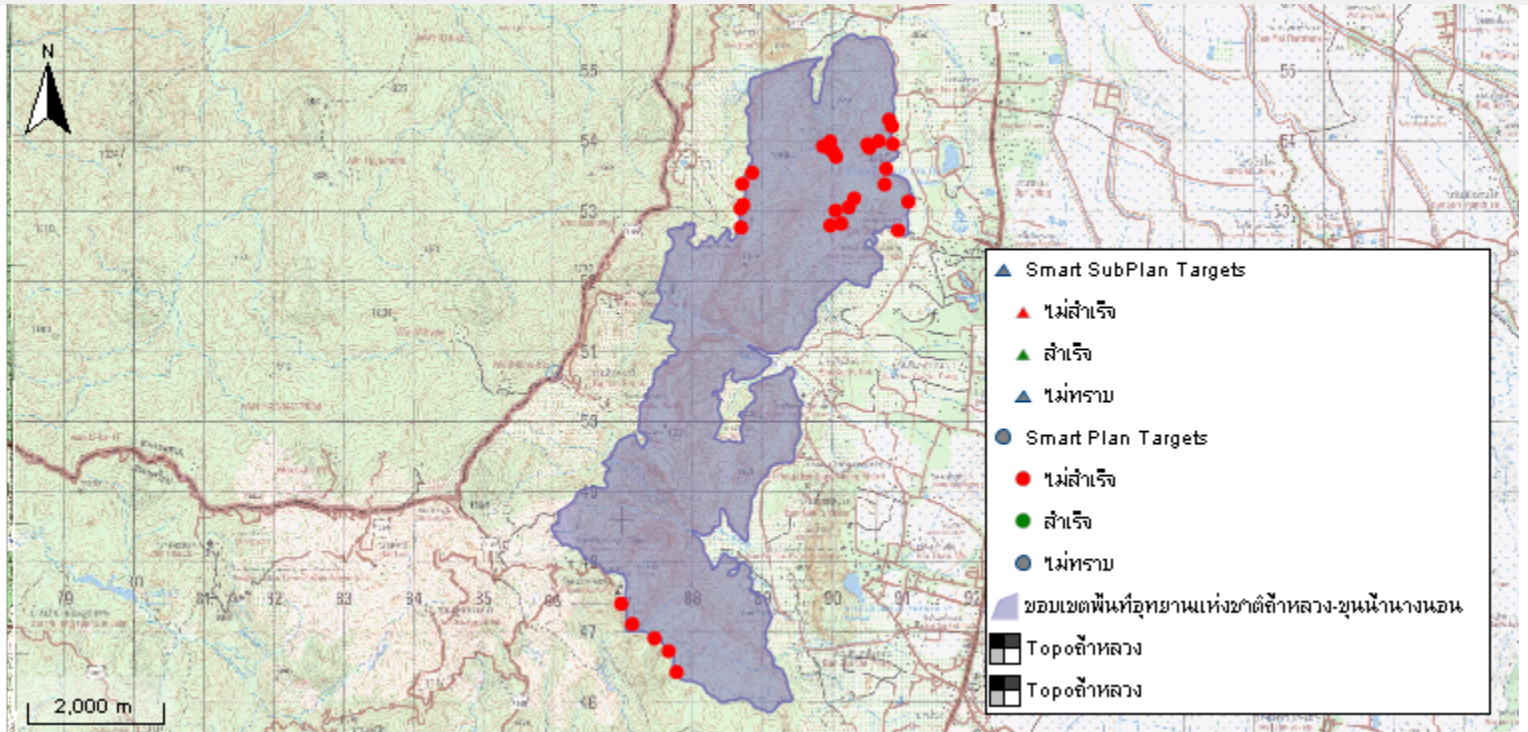

(ลงชื่อ)..... **วิษณุสุดชัย ดวงทา**ผู้จัดทำแผนการลาดตระเวน
(นายวิษณุสุดชัย ดวงทา)
วันที่ ๔ มิถุนายน ๒๕๖๙

(ลงชื่อ)..... ผู้อนุมัติแผนการลาดตระเวน
(นายปิยะพงษ์ ศรีไชย)
หัวหน้าอุทยานแห่งชาติลำปาง-ขุนน้ำนางนอน (เตรียมการ)
วันที่ ๔ มิถุนายน ๒๕๖๙