



รายงานลาดตระเวนเชิงคุณภาพในพื้นที่อนุรักษ์

อุทยานแห่งชาติแม่อปิม  
Mae Puem National Park

ประจำเดือน พฤศจิกายน ๒๕๖๖



## รายงานผลการลาดตระเวน อุทยานแห่งชาติแม่ปืม ประจำเดือน พฤศจิกายน ๒๕๖๖



จำนวนชุดลาดตระเวน ๕ ชุด จำนวนครั้งในการลาดตระเวน ๕๖ ครั้ง จำนวนวันในการลาดตระเวน ๗๖ วัน  
รวมระยะทางในการลาดตระเวนทั้งหมด ๑,๕๖๓.๔๐ กิโลเมตร

ทีมที่	ชื่อชุดลาดตระเวน	ระหว่างวันที่	จำนวนครั้ง	จำนวนวัน	ระยะทางการลาดตระเวน (กม.)			
					เดินเท้า	รถยนต์	ทางน้ำ	อากาศ
๑	ป่าแดงงาม		๑๒	๑๕	๘๘	๓๖๒	๐	๐
๒	สันป่าส้าน		๑๔	๑๕	๗๑	๑๘๐	๐	๐
๓	ห้วยพญาเก๊า		๑๒	๑๔	๗๙	๒๒๕	๐	๐
๔	ห้วยหลวง		๑๓	๑๔	๗๙	๒๒๐	๐	๐
๕	อุทยานแห่งชาติแม่ปืม		๕	๑๘	๑๑๐	๑๔๙	๐	๐
ผลรวม			๕๖	๗๖	๔๒๘	๑,๑๓๖	๐	๐

กราฟแสดงจำนวนวัน และระยะทางในการลาดตระเวน

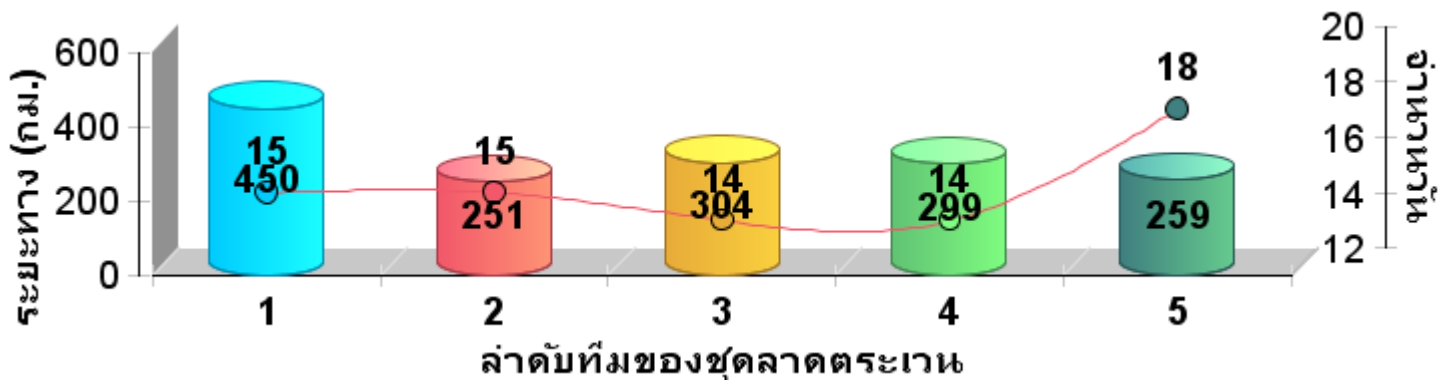





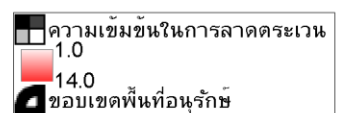



แผนที่แสดงความเข้มข้นการลาดตระเวน  
อุทยานแห่งชาติแม่ปืม  
ประจำเดือน พฤศจิกายน ๒๕๖๖

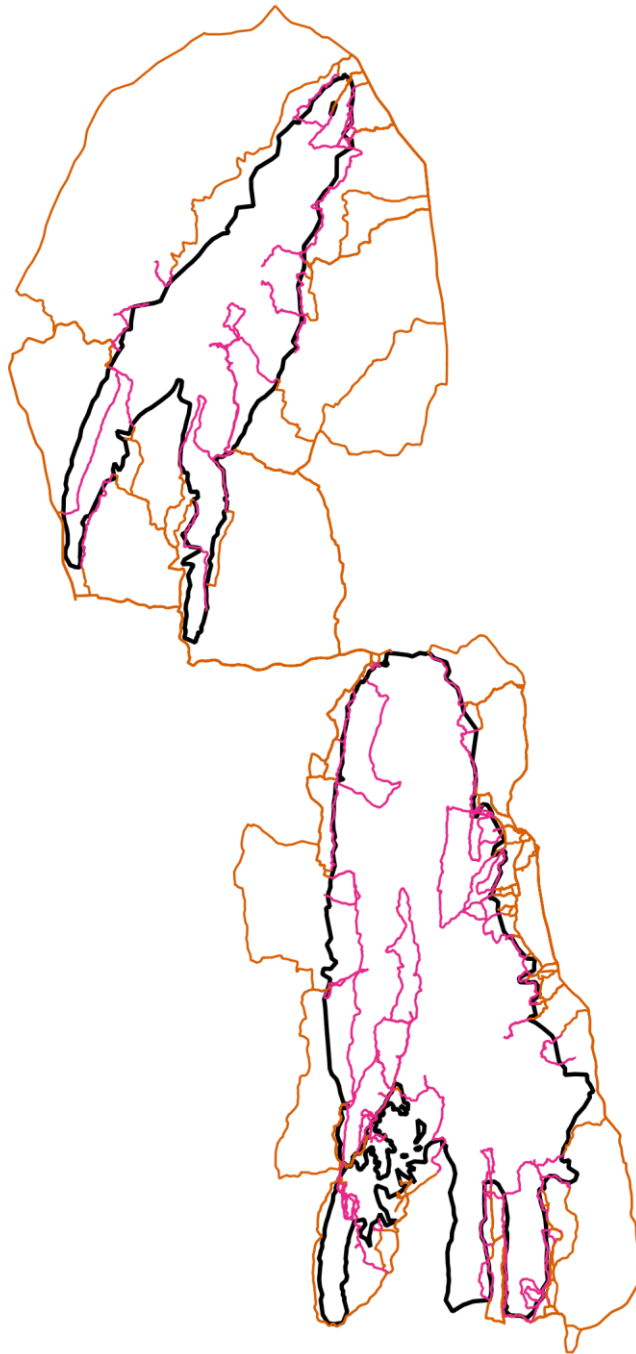



แผนที่แสดงเส้นทางการลาดตระเวน  
อุทยานแห่งชาติแม่ปืม  
ประจำเดือน พฤศจิกายน ๒๕๖๖



-  เส้นทางลาดตระเวน เค้นเท้า
-  เส้นทางลาดตระเวน ทางน้ำ
-  เส้นทางลาดตระเวน รถมอเตอร์
-  เส้นทางลาดตระเวน ทางอากาศ
-  ขอบเขตพื้นที่อนุรักษ์



แผนที่แสดงการกระจายของสัตว์ป่า  
อุทยานแห่งชาติแม่ปืม  
ประจำเดือน พฤศจิกายน ๒๕๖๖

นกยูง



.....  
.....

กวางป่า



.....  
.....

ควายป่า



.....  
.....

ช้างป่า



.....  
.....

วัวแดง



.....  
.....

สมเสร็จ



.....  
.....

หมูป่า



.....  
.....

เก้ง



.....  
.....

เสือโคร่ง



.....  
.....

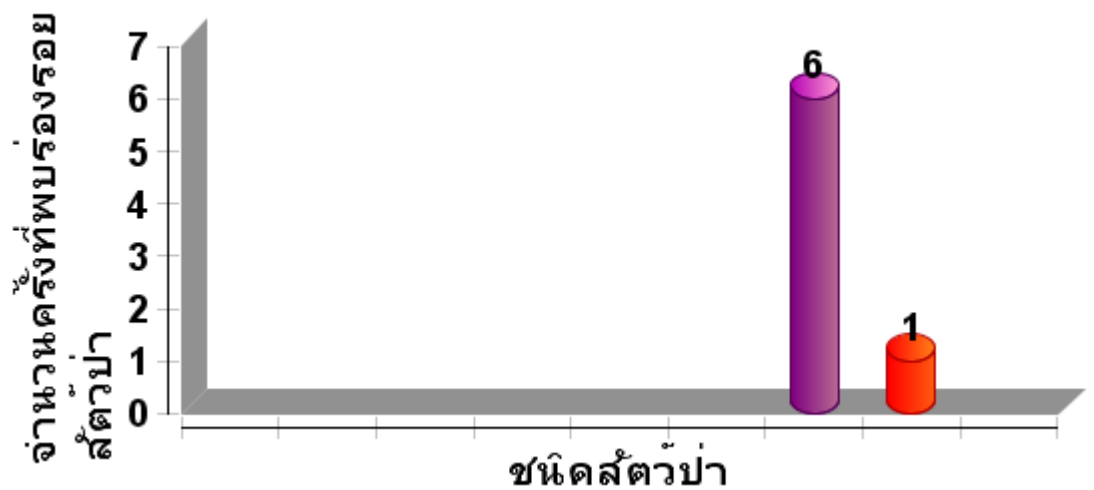



ตารางสรุปการพบปัจจัยคุกคาม  
อุทยานแห่งชาติแม่ปืม  
ประจำเดือน พฤศจิกายน ๒๕๖๖



ปัจจัยคุกคาม	ชุดลาดตระเวน	พิกัด X	พิกัด Y	รายละเอียดของปัจจัยคุกคาม	การจัดการ	สถานที่
การใช้ ทรัพยากร ธรรมชาติ	อุทยานแห่งชาติ แม่ปืม	๕๙๑๐๗๓	๒๑๔๐๑๕๔	พบรถยนต์เก๋งจำนวน ๑ คัน ยี่ห้อโตโยต้า รุ่นวียอส สีบรอนซ์เงินหมายเลขทะเบียน ๑กจ ๑๘๔๑ พะเยา ตรวจสอบพบว่า เป็นรถนักท่องเที่ยวหลงทางเข้าไป	แนะนำเส้นทาง ให้ออกจาก พื้นที่	ในพื้นที่
		๕๙๓๘๓๙	๒๑๔๕๑๔๔	พบรถจักรยานยนต์สีแดง ยี่ห้อฮอนด้ารุ่น เวฟ ๑๒๕ ไม่ติดแผ่นป้ายทะเบียน จำนวน ๑ คัน จอดอยู่บริเวณริมทางเดิน เข้าไปในพื้นที่ป่า คาดว่าเป็นของชาวบ้าน ที่เข้าไปหาของป่าประเภททรัพยากรที่ เกิดใหม่ทดแทนได้ ตามมาตรา ๖๕	สังเกตการณ์ ถ่ายรูปเก็บ ข้อมูล	ในพื้นที่



แผนที่แสดงการกระจายของปัจจัยคุกคาม  
อุทยานแห่งชาติแม่ปืม  
ประจำเดือน พฤศจิกายน ๒๕๖๖



การบุกรุกแผ้วถาง



การล่า



การจับสัตว์น้ำ



การทำไม้



การเลี้ยงปศุสัตว์



อื่นๆ



การเก็บหาของป่า

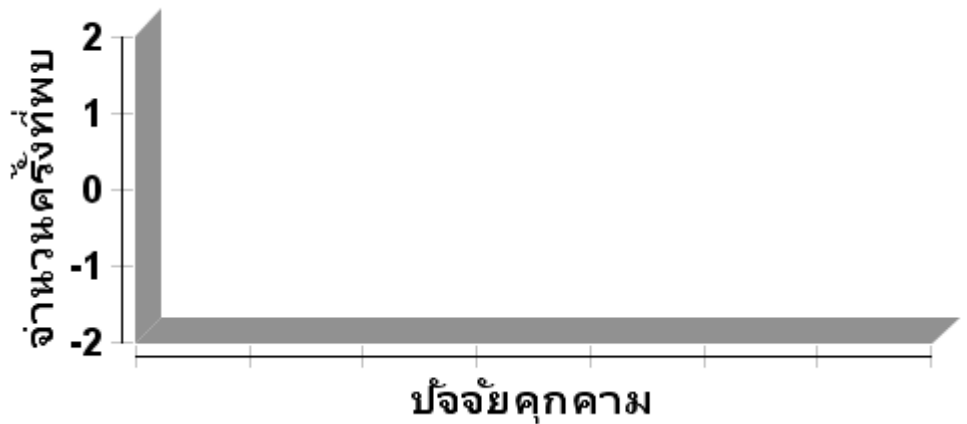



แผนที่แสดงการกระจายของปัจจัยนิเวศ  
อุทยานแห่งชาติแม่ปืม  
ประจำเดือน พฤศจิกายน ๒๕๖๖



ต้นไทร/ไม้ผลที่เป็นอาหารสัตว์ป่า

โป่งดิน/โป่งน้ำ



รังผึ้ง

แหล่งน้ำ/ตาน้ำ







สรุปผลงานลาดตระเวน  
อุทยานแห่งชาติแม่ปืม  
ประจำเดือน พฤศจิกายน ๒๕๖๖

สรุปผลการดำเนินงาน

จากผลการดำเนินงานข้างต้นสามารถสรุปผลได้ดังนี้

๑. ในพื้นที่อุทยานแห่งชาติแม่ปืมยังคงมีการคุกคามจากการลักลอบหาของป่า และล่าสัตว์ป่าในพื้นที่เขตรธรรมชาติสันโดษ ตามมาตรา ๕๖ อยู่จากการพบร่องรอยการทิ้งขวดเครื่องดื่มชูกำลัง และขยะอื่นๆ
๒. ตั้งแต่ ๑ ตุลาคม ถึง ๓๐ พฤศจิกายน ๒๕๖๖ ชุดลาดตระเวนของอุทยานแห่งชาติแม่ปืม ได้เดินลาดตระเวนครอบคลุมพื้นที่ทั้งหมด ๒๑๙,๒๖๖ ไร่ หรือ ๑๐๐% ของพื้นที่อุทยานแห่งชาติแม่ปืมทั้งหมด

ปัญหาและอุปสรรค

๑. เครื่อง GPS ค่อนข้างเก่าจึงทำให้มีปัญหาในการรับสัญญาณจากดาวเทียมทำให้เส้นทางการลาดตระเวนบางส่วนกระโดดและไม่ต่อเนื่องกัน บางเส้นไฟล์ก็เสียหายใช้งานไม่ได้
๒. ช่วงเข้าฤดูหนาวส่วนใหญ่จะพบปัญหาที่เกิดจากแมลง และสัตว์มีพิษต่างๆ เช่น งู มด ยุง ต่อ แตน เป็นต้น

ข้อเสนอแนะ

๑. อยากให้เพิ่มเครื่องมือที่ใช้ในการปฏิบัติงานลาดตระเวนเชิงคุณภาพ เช่น GPS และกล้องถ่ายภาพดิจิทัล เพราะเครื่องมือเหล่านี้ส่วนใหญ่ที่ใช้กันอยู่ค่อนข้างเก่าและมีปัญหา บางส่วนก็ชำรุดเสียหายเนื่องจากการใช้งานมานาน

แผนการลาดตระเวนในเดือนต่อไป

๑. เจ้าหน้าที่ผู้เกี่ยวข้องได้มีการประชุมวางแผนการเดินลาดตระเวนในพื้นที่เสี่ยงในวันที่ ๒๘ พฤศจิกายน ๒๕๖๖

(ลงชื่อ)

ผู้จัดทำรายงาน

(นายสุมิตร สุธรรม)

วันที่ ๔ ธันวาคม ๒๕๖๖

(ลงชื่อ)

ผู้ตรวจรายงาน

(นายวุฒิพงษ์ ดงคำฟู)

หัวหน้าอุทยานแห่งชาติแม่ปืม

วันที่ ๔ ธันวาคม ๒๕๖๖