



รายงานลาดตระเวนเชิงคุณภาพในพื้นที่อนุรักษ์

อุทยานแห่งชาติแม่ปืม

Mae Puem National Park

ประจำเดือน กุมภาพันธ์ ๒๕๖๓



รายงานผลการลาดตระเวน อุทยานแห่งชาติแม่ปืม ประจำเดือน กุมภาพันธ์ ๒๕๖๓



จำนวนชุดลาดตระเวน ๕ ชุด จำนวนครั้งในการลาดตระเวน ๖๖ ครั้ง จำนวนวันในการลาดตระเวน ๗๕ วัน
รวมระยะทางในการลาดตระเวนทั้งหมด ๔๔๖.๘๑ กิโลเมตร

ทีมที่	ชื่อชุดลาดตระเวน	ระหว่างวันที่	จำนวนครั้ง	จำนวนวัน	ระยะทางการลาดตระเวน (กม.)			
					เดินเท้า	รถยนต์	ทางน้ำ	อากาศ
๑	ป่าแดงงาม		๑๒	๑๔	๗๗	๐	๐	๐
๒	สันป่าส้าน		๑๓	๑๖	๗๔	๒๐	๐	๐
๓	ห้วยพญาแก้ว		๑๒	๑๔	๗๗	๐	๐	๐
๔	ห้วยหลวง		๑๓	๑๕	๙๑	๐	๐	๐
๕	อุทยานแห่งชาติแม่ปืม		๑๖	๑๖	๘๗	๒๐	๐	๐
ผลรวม			๖๖	๗๕	๔๐๗	๔๐	๐	๐

กราฟแสดงจำนวนวัน และระยะทางในการลาดตระเวน

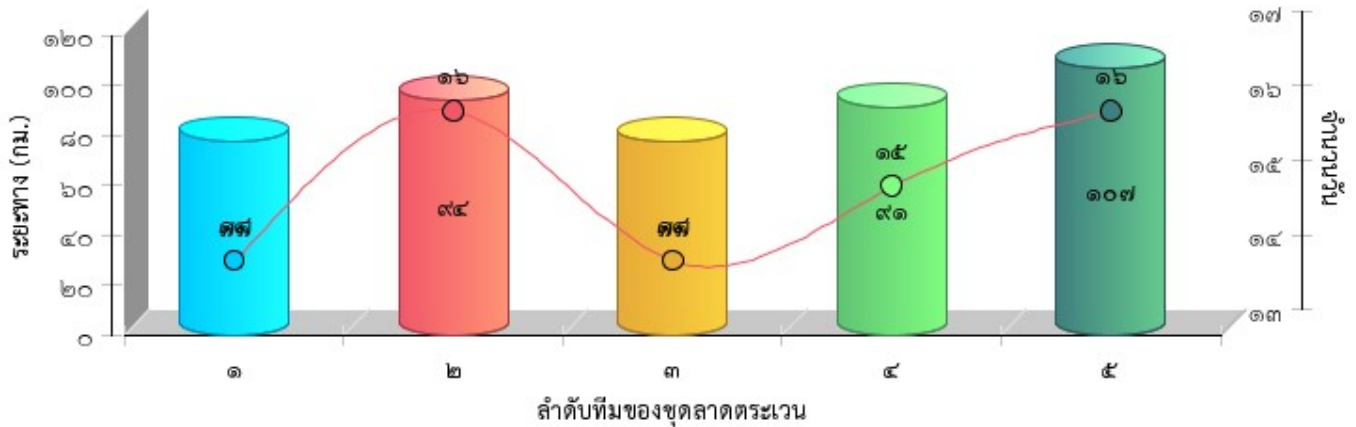



แผนที่แสดงความเข้มข้นของการลาดตระเวน
อุทยานแห่งชาติแม่ปืม
ประจำเดือน กุมภาพันธ์ ๒๕๖๓

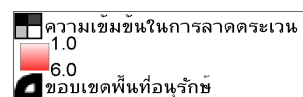



แผนที่แสดงเส้นทางการลาดตระเวน
อุทยานแห่งชาติแม่ปืม
ประจำเดือน กุมภาพันธ์ ๒๕๖๓

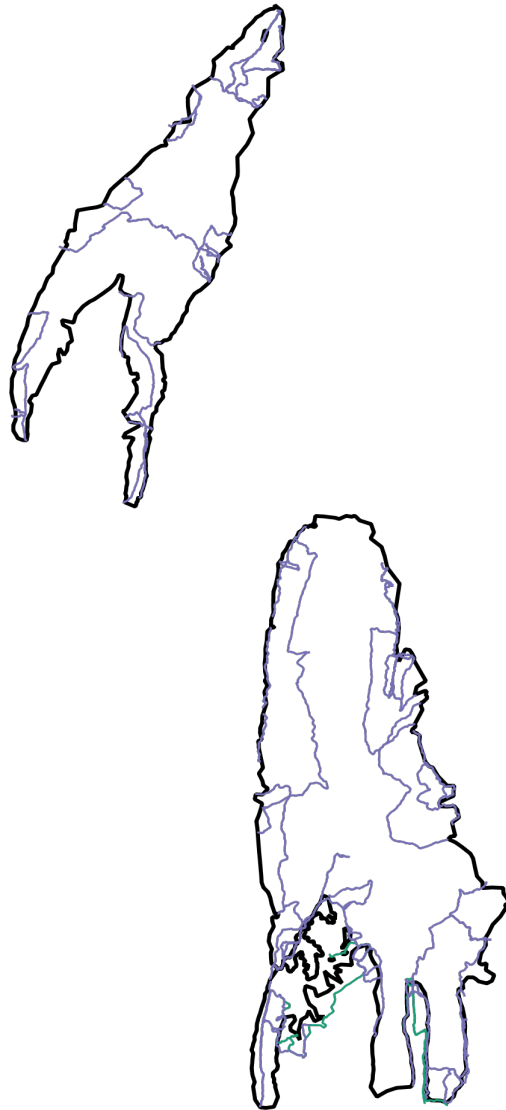

- เส้นทางการลาดตระเวน เคนเท้า
- เส้นทางการลาดตระเวน ทางน้ำ
- เส้นทางการลาดตระเวน รถยนต์
- เส้นทางการลาดตระเวน ทางอากาศ
- ขอบเขตพื้นที่อนุรักษ์



แผนที่แสดงการกระจายของสัตว์ป่า
อุทยานแห่งชาติแม่ปืม
ประจำเดือน กุมภาพันธ์ ๒๕๖๓



นกยูง

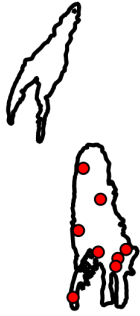

กวางป่า



แก้ง



หมีป่า

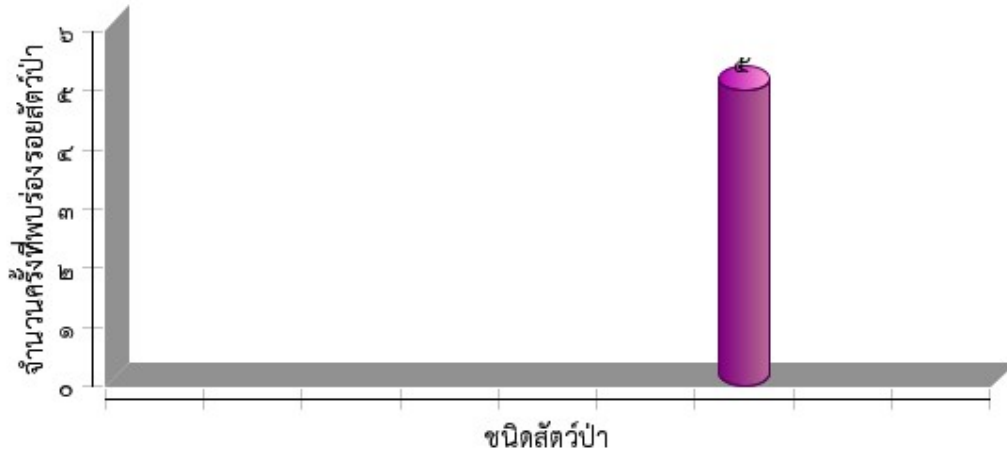



ตารางสรุปการพบปัจจัยคุกคาม
อุทยานแห่งชาติแม่ปืม
ประจำเดือน กุมภาพันธ์ ๒๕๖๓



ปัจจัยคุกคาม	ชุดลาดตระเวน	พิกัด X	พิกัด Y	รายละเอียดของปัจจัยคุกคาม	การจัดการ	สถานที่
การล่า	ห้วยพญาแก้ว	๕๘๗๒๓๐	๒๑๘๖๘๐๒	ปลอกกระสุนปืน ลูกซอง ๔ ปลอก	เก็บกลับ	ในพื้นที่
	ห้วยหลวง	๕๘๗๑๕๐	๒๑๕๑๒๘๐	ซุ่มยิงสัตว์	ทำลาย	ในพื้นที่
		๕๘๘๕๔๓	๒๑๔๗๔๔๘	ซุ่มดักยิงสัตว์	ทำลาย	ในพื้นที่
		๕๘๘๘๕๖	๒๑๕๑๘๑๘	ซุ่มยิงสัตว์	ทำลาย	ในพื้นที่



การกระจายของปัจจัยคุกคาม
อุทยานแห่งชาติแม่ปืม
ประจำเดือน กุมภาพันธ์ ๒๕๖๓



การบุกรุกแผ้วถาง



การล่า

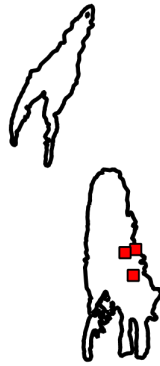

การเก็บหาของป่า



การทำไม้



การเลี้ยงปศุสัตว์



อื่นๆ





แผนที่การกระจายของปัจจัยนิเวศ
อุทยานแห่งชาติแม่ปืม
ประจำเดือน กุมภาพันธ์ ๒๕๖๓



ดินไทร/ไม้ผลที่เป็นอาหารสัตว์ป่า

โป่งดิน/โป่งน้ำ

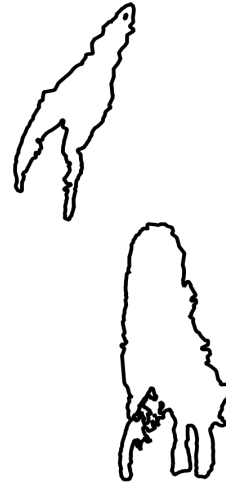
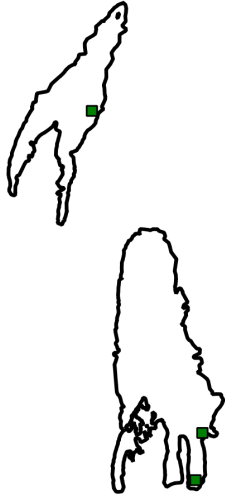

รังผึ้ง

แหล่งน้ำ/ตาน้ำ





ประมวลภาพการลาดตระเวน
อุทยานแห่งชาติแม่ปืม
ประจำเดือน กุมภาพันธ์ ๒๕๖๓



วันที่/ชุดลาดตระเวน/พิกัด	รายละเอียดภาพ	ภาพถ่าย
๐๔/๐๒/๒๕๖๓	<p>ห้วยหลวง พิกัด ๕๙๘๙๕๖ ๒๑๕๑๘๑๘</p> <p>ปัยจ้ายคุกกคาม ชุ่มตักยิงสัตว์</p>	
๑๖/๐๒/๒๕๖๓	<p>ห้วยหลวง พิกัด ๕๙๘๙๕๖ ๒๑๕๑๘๑๘</p> <p>ปัยจ้ายคุกกคาม ชุ่มตักยิงสัตว์</p>	
๐๓/๐๒/๒๕๖๓	<p>ห้วยพญาแก้ว พิกัด ๕๘๖๑๙๙ ๒๑๘๕๗๐๓</p> <p>ปัยจ้ายคุกกคาม กระสุนปืน ๔ นัด</p>	

<p>๐๒/๐๒/๒๕๖๓</p>	<p>ห้วยพญาเกล้า พิกัด ๕๙๐๐๕๘ ๒๑๙๐๑๕๔</p> <p>ป้ายจ้ยนิเวศ ชี้อีเห็น</p>	
<p>๒๑/๐๒/๒๕๖๓</p>	<p>ห้วยพญาเกล้า พิกัด ๕๙๐๖๐๐ ๒๑๙๖๙๕</p> <p>ป้ายจ้ยนิเวศ ชี้หมาใน</p>	
<p>๒๐/๐๒/๒๕๖๓</p>	<p>จุดสกัดสันป่าसान พิกัด ๕๙๘๙๕๕ ๒๑๔๑๕๑๐</p> <p>ป้ายจ้ยนิเวศ ชี้หมาใน</p>	
<p>๐๓/๐๒/๒๕๖๓</p>	<p>จุดสกัดสันป่าसान พิกัด ๖๐๐๙๙๔ ๒๑๓๖๖๒๐</p> <p>ป้ายจ้ยนิเวศ ไช้ไก่ป่า</p>	

<p>๑๒/๐๒/๒๕๖๓</p>	<p>ส่วนกลาง พิกัด ๕๙๐๗๑๒ ๒๑๓๔๖๔๓ ป้ายจ้ยนิเวศ รอยไก่อ่ป่า</p>	
<p>๑๓/๐๒/๒๕๖๓</p>	<p>ส่วนกลาง พิกัด ๕๙๐๗๑๒ ๒๑๓๔๖๔๓ ป้ายจ้ยนิเวศ รอยไก่อ่ป่า</p>	

--