



รายงานลาดตระเวนเชิงคุณภาพในพื้นที่อนุรักษ์

อุทยานแห่งชาติแม่อปิม  
Mae Puem National Park

ประจำเดือน มีนาคม ๒๕๖๙



## รายงานผลการลาดตระเวน อุทยานแห่งชาติแม่ปืม ประจำเดือน มีนาคม ๒๕๖๙



จำนวนชุดลาดตระเวน ๕ ชุด จำนวนครั้งในการลาดตระเวน ๒๑ ครั้ง จำนวนวันในการลาดตระเวน ๑๒๔ วัน  
รวมระยะทางในการลาดตระเวนทั้งหมด ๓,๑๖๙.๙๔ กิโลเมตร

ทีมที่	ชื่อชุดลาดตระเวน	ระหว่างวันที่	จำนวนครั้ง	จำนวนวัน	ระยะทางการลาดตระเวน (กม.)			
					เดินเท้า	รถยนต์	ทางน้ำ	อากาศ
๑	ป่าแดงงาม		๕	๒๖	๓๔	๘๔๙	๐	๐
๒	สันป่าส้าน		๕	๒๖	๕๖	๕๙๘	๐	๐
๓	ห้วยพญาเก๊า		๔	๒๔	๒๗	๕๔๓	๐	๐
๔	ห้วยหลวง		๒	๒๒	๘๘	๒๗๖	๐	๐
๕	อุทยานแห่งชาติแม่ปืม		๕	๒๖	๕๘	๖๔๒	๐	๐
<b>ผลรวม</b>			<b>๒๑</b>	<b>๑๒๔</b>	<b>๒๖๒</b>	<b>๒,๙๐๘</b>	<b>๐</b>	<b>๐</b>

กราฟแสดงจำนวนวัน และระยะทางในการลาดตระเวน

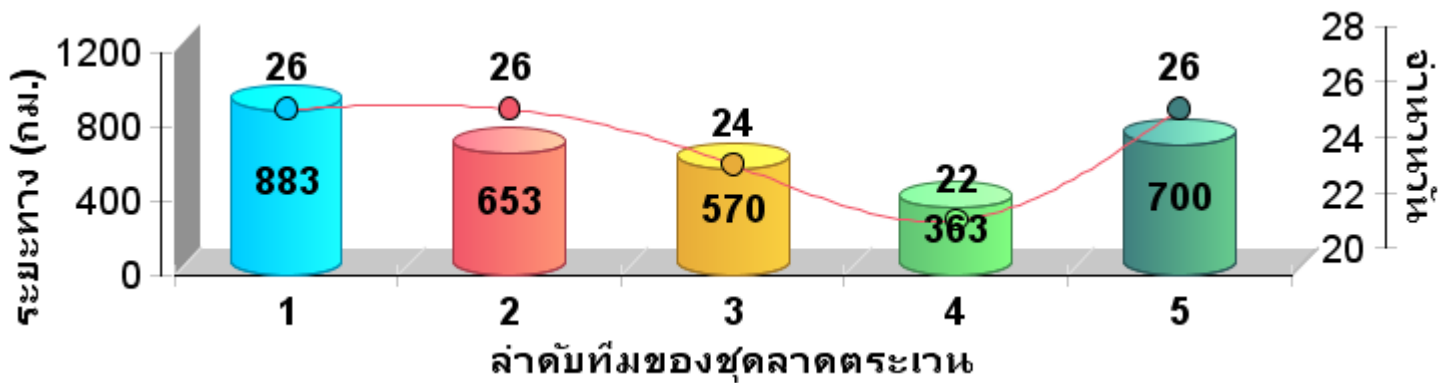



แผนที่แสดงความเข้มข้นการลาดตระเวน  
อุทยานแห่งชาติแม่ปืม  
ประจำเดือน มีนาคม ๒๕๖๙

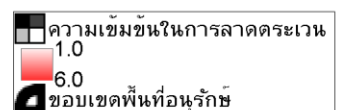
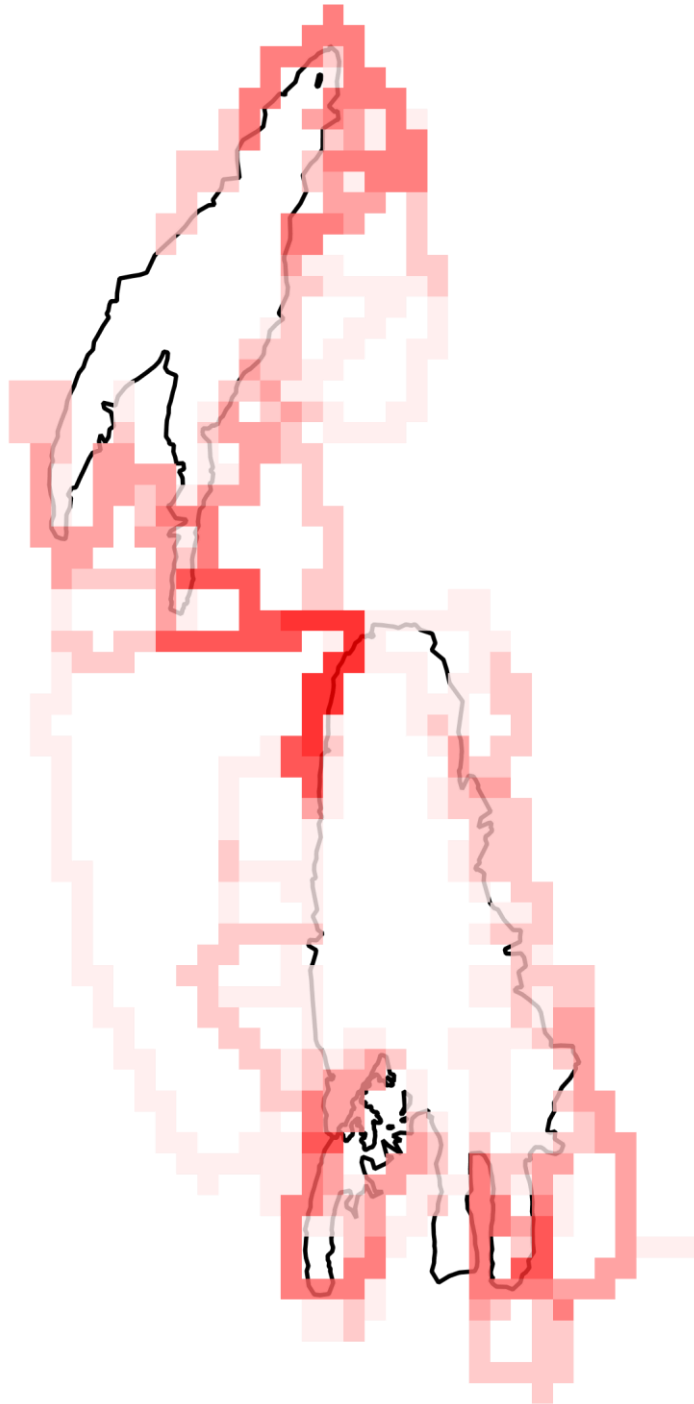



แผนที่แสดงเส้นทางการลาดตระเวน  
อุทยานแห่งชาติแม่ปืม  
ประจำเดือน มีนาคม ๒๕๖๙

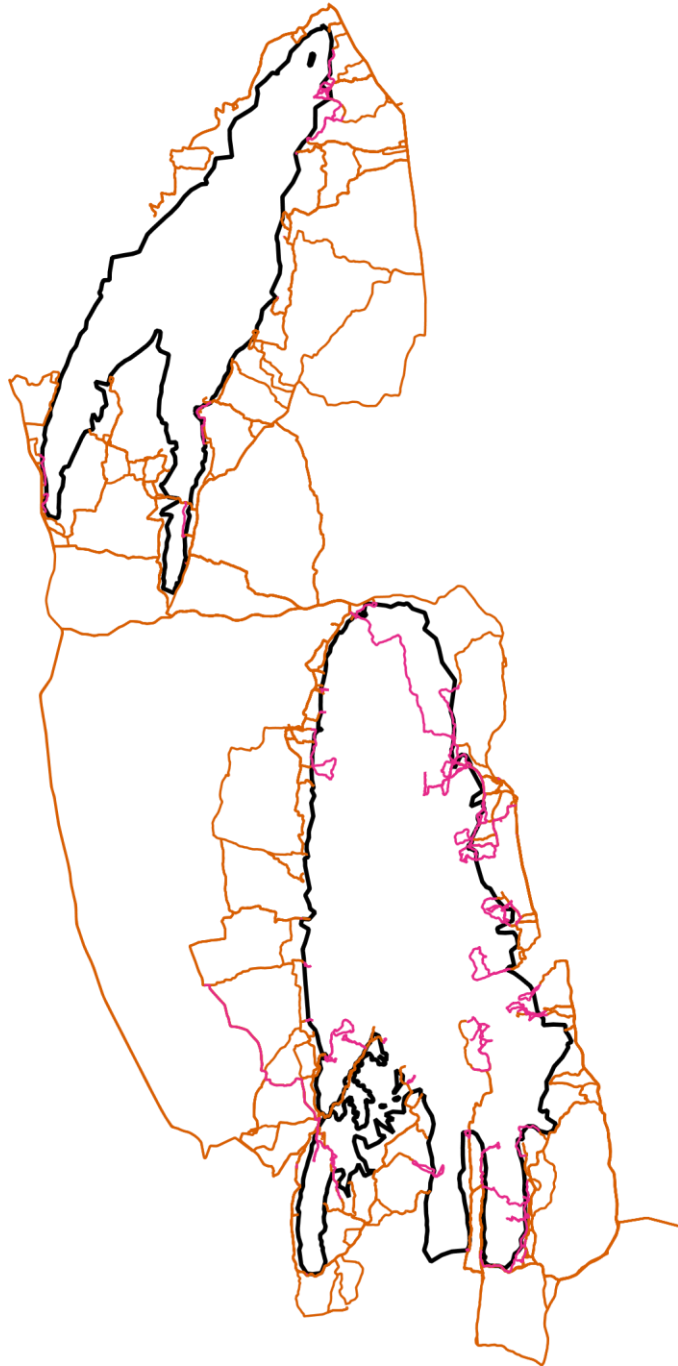

- เส้นทางการลาดตระเวน เดินเท้า
- เส้นทางการลาดตระเวน ทางน้ำ
- เส้นทางการลาดตระเวน รถยนต์
- เส้นทางการลาดตระเวน ทางอากาศ
- ขอบเขตพื้นที่อนุรักษ์



แผนที่แสดงการกระจายของสัตว์ป่า  
อุทยานแห่งชาติแม่ปืม  
ประจำเดือน มีนาคม ๒๕๖๙

นกกยูง



.....  
.....

กวางป่า



.....  
.....

ควายป่า



.....  
.....

ช้างป่า



.....  
.....

วัวแดง



.....  
.....

สมเสร็จ



.....  
.....

หมูป่า



.....  
.....

แก้ง



.....  
.....

เสือโคร่ง



.....  
.....

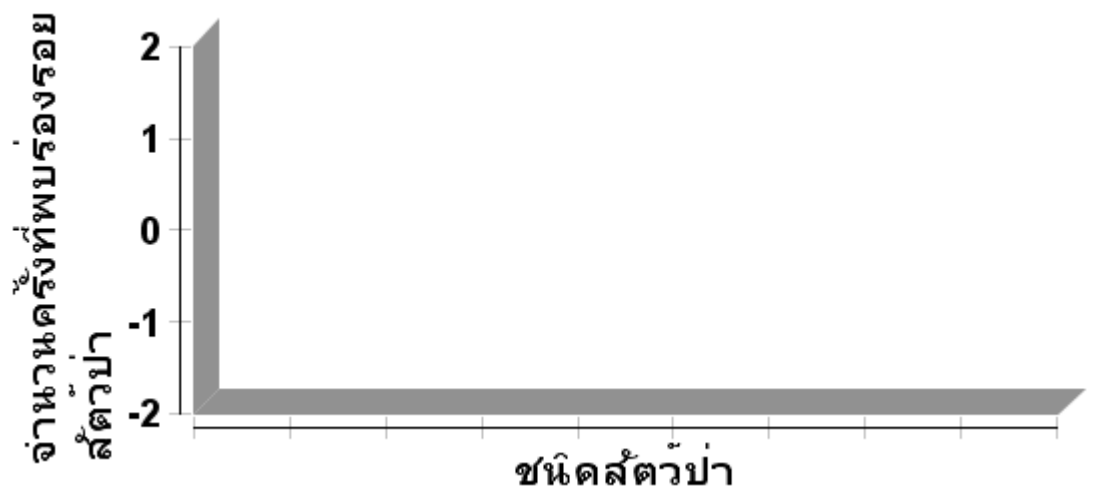



ตารางสรุปการพบปัจจัยคุกคาม  
อุทยานแห่งชาติแม่ปืม  
ประจำเดือน มีนาคม ๒๕๖๙



ปัจจัยคุกคาม	ชุดลาดตระเวน	พิกัด X	พิกัด Y	รายละเอียดของปัจจัยคุกคาม	การจัดการ	สถานที่
ไฟป่า/เผาป่า	สันป่าส้าน	๕๙๘๒๗๔	๒๑๔๕๓๒๙	ตรวจพบการเกิดไฟป่าในพื้นที่จำนวน ๑ จุด ท้องที่บ้านร่องปอ ม.๗ ต.ดงเจน อ.ภูพานยาว จ.พะเยา เริ่มดับเวลา ๑๐.๓๐ น. ดับเสร็จ เวลา ๑๓.๐๐ น. พื้นที่เสียหาย ๔๕ ไร่ สภาพพื้นที่ป่าเต็งรัง สาเหตุเกิดจากของป่า		ในพื้นที่
		๕๙๘๙๒๖	๒๑๔๔๐๓๒	ได้รับแจ้งการเกิดไฟป่าในพื้นที่จำนวน ๑ จุด ท้องที่บ้านร่องปอ ม.๗ ต.ดงเจน อ.ภูพานยาว จ.พะเยาเริ่มดับ เวลา ๑๐.๓๐ น. ดับเสร็จ เวลา ๑๕.๐๐ น. พื้นที่เสียหาย ๘๐ ไร่ สภาพพื้นที่ป่าเต็งรัง สาเหตุเกิดจากของป่า		ในพื้นที่
		๖๐๐๖๗๙	๒๑๔๕๗๔๘	พบไฟป่า		ในพื้นที่
		๖๐๐๗๒๘	๒๑๓๖๕๓๔	ดับไฟป่า บริเวณท้องที่ บ้านสันป่าส้าน ม.๑๒ อ.ภูพานยาว จ.พะเยา		ในพื้นที่
		๖๐๑๐๑๖	๒๑๓๕๘๘๖	ดับไฟป่า บริเวณท้องที่ บ้านสันป่าส้าน ม.๑๒ ต.ห้วยแก้ว อ.ภูพานยาว จ.พะเยา		ในพื้นที่
		๖๐๑๐๒๑	๒๑๔๖๕๘๑	ได้รับแจ้งการเกิดไฟป่าในพื้นที่จำนวน ๑ จุด ท้องที่บ้านสันตันแหน ม.๙ ต.ห้วยแก้ว อ.ภูพานยาว จ.พะเยา เริ่มดับเวลา ๑๐.๓๘ น. ดับเสร็จเวลา ๑๒.๒๐ น. พื้นที่เสียหาย ๕๔ ไร่ สภาพพื้นที่ป่าเต็งรัง สาเหตุเกิดจากของป่า		ในพื้นที่
		๖๐๑๐๘๕	๒๑๔๕๖๔๘	ได้รับแจ้งการเกิดไฟป่าในพื้นที่จำนวน ๑ จุด ท้องที่บ้านกาดถี ม.๘ ต.ห้วยแก้ว อ.ภูพานยาว จ.พะเยา เริ่มดับเวลา ๑๐.๐๐ น. ดับเสร็จเวลา ๑๔.๒๐ น. พื้นที่เสียหาย ๖๐ ไร่ สภาพพื้นที่ป่าเต็งรัง สาเหตุเกิดจากของป่า		ในพื้นที่
		๖๐๑๑๐๑	๒๑๓๖๘๔๓	ได้รับแจ้งการเกิดไฟป่าในพื้นที่จำนวน ๑ จุด ท้องที่บ้านสันป่าส้าน ม.๑๒ ต.ห้วยแก้ว อ.ภูพานยาว จ.พะเยา เริ่มดับเวลา ๐๙.๐๐ น. ดับเสร็จ เวลา ๑๒.๒๐ น. พื้นที่เสียหาย ๕๐ ไร่ สภาพพื้นที่ป่าเต็งรัง สาเหตุเกิดจากของป่า		ในพื้นที่



ตารางสรุปการพบปัจจัยคุกคาม  
อุทยานแห่งชาติแม่ปืม  
ประจำเดือน มีนาคม ๒๕๖๙



ปัจจัยคุกคาม	ชุดลาดตระเวน	พิกัด X	พิกัด Y	รายละเอียดของปัจจัยคุกคาม	การจัดการ	สถานที่
		๖๐๑๔๐๐	๒๑๔๕๕๐๐	ได้รับแจ้งการเกิดไฟป่าในพื้นที่จำนวน ๑ จุด ท้องที่บ้านกาดถี ม.๘ ต.ห้วยแก้ว อ.ภูเกายาว จ.พะเยา เริ่มดับ เวลา ๑๐.๐๘ น. ดับเสร็จ เวลา ๑๑.๔๐ น. พื้นที่เสียหาย ๓๐ ไร่ สภาพพื้นที่ป่าเต็งรัง สาเหตุเก็บหาของป่า		ในพื้นที่
	อุทยานแห่งชาติแม่ปืม	๕๙๕๖๔๘	๒๑๔๒๕๔๖	ได้รับแจ้งการเกิดไฟป่าในพื้นที่จำนวน ๑ จุด เริ่มดับเวลา ๑๐.๑๘ น. ดับเสร็จ เวลา ๑๐.๕๓ น. พื้นที่เสียหาย ๑๐ ไร่ สภาพพื้นที่ป่าเต็งรัง สาเหตุเก็บหาของป่า		ในพื้นที่
		๕๙๖๖๕๙	๒๑๓๘๒๑๒	ได้รับแจ้งการเกิดไฟป่าในพื้นที่จำนวน ๑ จุด เริ่มดับเวลา ๑๔.๐๙ น. ดับเสร็จ เวลา ๑๖.๓๐ น. พื้นที่เสียหาย ๖๐ ไร่ สภาพพื้นที่ป่าเต็งรัง สาเหตุเก็บหาของป่า		ในพื้นที่



แผนที่แสดงการกระจายของปัจจัยนิเวศ  
อุทยานแห่งชาติแม่ปืม  
ประจำเดือน มีนาคม ๒๕๖๙



ต้นไทร/ไม้ผลที่เป็นอาหารสัตว์ป่า

โปงดิน/โป่งน้ำ



รังผึ้ง

แหล่งน้ำ/ตาน้ำ





ตารางสรุปการพบปัจจัยนิเวศ  
อุทยานแห่งชาติแม่ปืม  
ประจำเดือน มีนาคม ๒๕๖๙



ปัจจัยนิเวศ	พิกัด X	พิกัด Y	รายละเอียดปัจจัยนิเวศ	สถานะ



ประมวลภาพการลาดตระเวน  
อุทยานแห่งชาติแม่ปืม  
ประจำเดือน มีนาคม ๒๕๖๙



วันที่/ชุดลาดตระเวน/พิกัด	รายละเอียดภาพ	ภาพถ่าย
<p>วันที่ ๒๘-๒๙ มีนาคม ๒๕๖๙</p> <p>สายตรวจส่วนกลาง X ๕๙๕๖๔๘ Y ๒๑๔๒๕๔๕</p>	<p>ปัจจัยคุกคาม/ไฟป่า</p> <p>ได้รับแจ้งการเกิดไฟป่าในพื้นที่จำนวน ๑ จุด เริ่มดับเวลา ๑๐.๑๘ น. ดับเสร็จ เวลา ๑๐.๕๓ น. พื้นที่เสียหาย ๑๐ ไร่ สภาพพื้นที่ป่าเต็งรัง สาเหตุเก็บหาของป่า</p>	
<p>วันที่ ๒๘-๒๙ มีนาคม ๒๕๖๙</p> <p>สายตรวจส่วนกลาง X ๕๙๖๖๕๙ Y ๒๑๓๘๒๑๒</p>	<p>ปัจจัยคุกคาม/ไฟป่า</p> <p>ได้รับแจ้งการเกิดไฟป่าในพื้นที่จำนวน ๑ จุด เริ่มดับเวลา ๑๔.๐๙ น. ดับเสร็จ เวลา ๑๖.๓๐ น. พื้นที่เสียหาย ๖๐ ไร่ สภาพพื้นที่ป่าเต็งรัง สาเหตุเก็บหาของป่า</p>	
<p>วันที่ ๑-๖ มีนาคม ๒๕๖๙</p> <p>จุดสกัดสันป่าส้าน X ๖๐๑๑๐๑ Y ๒๑๓๖๘๔๒</p>	<p>ปัจจัยคุกคาม/ไฟป่า</p> <p>ได้รับแจ้งการเกิดไฟป่าในพื้นที่จำนวน ๑ จุด ท้องที่บ้านสันป่าส้าน ม.๑๒ ต.ห้วยแก้ว อ.ภูกามยาว จ.พะเยา เริ่มดับเวลา ๐๙.๐๐ น. ดับเสร็จเวลา ๑๒.๒๐ น. พื้นที่เสียหาย ๕๐ ไร่ สภาพพื้นที่ป่าเต็งรัง สาเหตุเก็บหาของป่า</p>	
<p>วันที่ ๑๙-๒๔ มีนาคม ๒๕๖๙</p> <p>จุดสกัดสันป่าส้าน X ๕๙๘๒๗๓ Y ๒๑๔๕๓๒๙</p>	<p>ปัจจัยคุกคาม/ไฟป่า</p> <p>ตรวจพบการเกิดไฟป่าในพื้นที่จำนวน ๑ จุด ท้องที่บ้านร่องปอ ม.๗ ต.ดงเจน อ.ภูกามยาว จ.พะเยา เริ่มดับเวลา ๑๐.๓๐ น. ดับเสร็จ เวลา ๑๓.๐๐ น. พื้นที่เสียหาย ๔๕ ไร่ สภาพพื้นที่ป่าเต็งรัง สาเหตุเก็บหาของป่า</p>	



สรุปผลงานลาดตระเวน  
อุทยานแห่งชาติแม่ปืม  
ประจำเดือน มีนาคม ๒๕๖๙

สรุปผลการดำเนินงาน

จากผลการดำเนินงานข้างต้นสามารถสรุปผลได้ดังนี้

๑. ในพื้นที่อุทยานแห่งชาติแม่ปืมยังคงมีการคุกคามจากการลักลอบหาของป่า และล่าสัตว์ป่าในพื้นที่เขตธรรมชาติสันโดษ ตามมาตรา ๕๖ อยู่จากการพบร่องรอยการทิ้งขวดเครื่องดื่มชูกำลัง และขยะอื่นๆ

ปัญหาและอุปสรรค

๑. เครื่อง GPS ค่อนข้างเก่าจึงทำให้มีปัญหาในการรับสัญญาณจากดาวเทียมทำให้เส้นทางการลาดตระเวนบางส่วนกระโดดและไม่ต่อเนื่องกัน บางเส้นไฟล์ก็เสียหายใช้งานไม่ได้
๒. ปัญหาที่เกี่ยวกับ มด แมลง และสัตว์มีพิษต่างๆ

ข้อเสนอแนะ

๑. อยากให้เพิ่มเครื่องมือที่ใช้ในการปฏิบัติงานลาดตระเวนเชิงคุณภาพ เช่น GPS และกล้องถ่ายรูปดิจิทัล เพราะเครื่องมือเหล่านี้ส่วนใหญ่ที่ใช้กันอยู่ค่อนข้างเก่าและมีปัญหา บางส่วนก็ชำรุดเสียหาย เนื่องจากการใช้งานมานาน

แผนการลาดตระเวนในเดือนต่อไป

๑. เจ้าหน้าที่ผู้เกี่ยวข้องได้มีการประชุมวางแผนการเดินลาดตระเวนในพื้นที่เสี่ยงวันที่ ๑ เมษายน ๒๕๖๙

(ลงชื่อ) ผู้จัดทำรายงาน  
(นายสุมิตร สุธรรม)  
วันที่ ๙ เมษายน ๒๕๖๙

(ลงชื่อ) ผู้ตรวจรายงาน  
(นายวุฒิพงษ์ ดงคำฟู)  
หัวหน้าอุทยานแห่งชาติแม่ปืม  
วันที่ ๙ เมษายน ๒๕๖๙

แผนการลาดตระเวนประจำเดือนเมษายน 2569  
MPP\_000014

Plan Summary

Plan ID: MPP\_000014 Plan Type: แผนการลาดตระเวน  
Plan Name: แผนการลาดตระเวนประจำเดือนเมษายน 2569 Unavailable Employees: 0  
Creator: สุมิตร สุธรรม [MPP 027] Active Employees: 26  
Parent Plan: (ไม่มี)  
Start Date: 1 เมษายน 2569 Station: อุทยานแห่งชาติแม่ปืม  
End Date: 30 เมษายน 2569 Team: (ไม่มี)  
Description: ลาดตระเวนป้องกันและปราบปรามการกระทำผิดเกี่ยวกับทรัพยากรธรรมชาติ และป้องกันปัญหาหมอกควันไฟป่าในพื้นที่  
Comments:  
Patrols: (ไม่มี)

Plan Targets

Target Name	Target Description	Status Description	Status
บ้านโปงเกลือ	[พื้นที่] บ้านโปงเกลือ (2 จุด)	ไม่สำเร็จ	✘
บ้านภูเงิน	[พื้นที่] บ้านภูเงิน (2 จุด)	ไม่สำเร็จ	✘
บ้านโพธิ์ทอง	[พื้นที่] บ้านโพธิ์ทอง (2 จุด)	ไม่สำเร็จ	✘

SubPlan Targets

Plan Id	Target Name	Target Description	Status Description	Status
---------	-------------	--------------------	--------------------	--------

# Spatial Targets Map



แผนการลาดตระเวนประจำเดือนเมษายน 2569  
MPP\_000015

Plan Summary

Plan ID:	MPP_000015	Plan Type:	แผนการลาดตระเวน
Plan Name:	แผนการลาดตระเวนประจำเดือนเมษายน 2569	Unavailable Employees:	0
Creator:	สุมิตร สุธรรม [MPP 027]	Active Employees:	26
Start Date:	1 เมษายน 2569	Parent Plan:	(ไม่มี)
End Date:	30 เมษายน 2569	Station:	ป่าแดงงาม
Description:	ลาดตระเวนป้องกันและปราบปรามการกระทำผิดเกี่ยวกับทรัพยากรธรรมชาติ และป้องกันปัญหาหมอกควันไฟป่าในพื้นที่		
Comments:			
Patrols:	(ไม่มี)		

Plan Targets

Target Name	Target Description	Status Description	Status
บ้านห้วยสัก	[พื้นที่] บ้านห้วยสัก (1 จุด)	ไม่สำเร็จ	✘
บ้านทุ่งสามเหลี่ยม	[พื้นที่] บ้านทุ่งสามเหลี่ยม (1 จุด)	ไม่สำเร็จ	✘
แม่แก้วเหนือ	[พื้นที่] แม่แก้วเหนือ (1 จุด)	ไม่สำเร็จ	✘
บ้านดงตะเคียน	[พื้นที่] บ้านดงตะเคียน (1 จุด)	ไม่สำเร็จ	✘
สันตันม่วง	[พื้นที่] สันตันม่วง (1 จุด)	ไม่สำเร็จ	✘
บ้านจำฝักกุด	[พื้นที่] บ้านจำฝักกุด (1 จุด)	ไม่สำเร็จ	✘
บ้านห้วยดอกจูน	[พื้นที่] บ้านห้วยดอกจูน (1 จุด)	ไม่สำเร็จ	✘

SubPlan Targets

Plan Id	Target Name	Target Description	Status Description	Status
---------	-------------	--------------------	--------------------	--------

# Spatial Targets Map

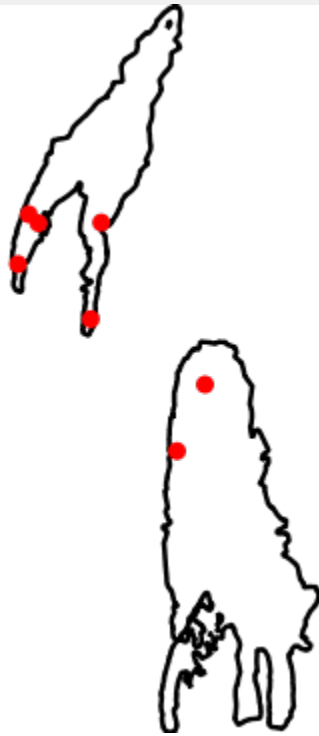

แผนการลาดตระเวนประจำเดือนเมษายน 2569  
MPP\_000016

Plan Summary

Plan ID:	MPP_000016	Plan Type:	แผนการลาดตระเวน
Plan Name:	แผนการลาดตระเวนประจำเดือนเมษายน 2569	Unavailable Employees:	0
Creator:	สุมิตร สุธรรม [MPP 027]	Active Employees:	26
Start Date:	1 เมษายน 2569	Parent Plan:	(ไม่มี)
End Date:	30 เมษายน 2569	Station:	หน่วยพญาเก้า
Description:	ลาดตระเวนป้องกันและปราบปรามการกระทำผิดเกี่ยวกับทรัพยากรธรรมชาติ และป้องกันปัญหาหมอกควันไฟป่าในพื้นที่		
Comments:			
Patrols:	(ไม่มี)		

Plan Targets

Target Name	Target Description	Status Description	Status
บ้านนิคมแม่ลาว	[พื้นที่] บ้านนิคมแม่ลาว (1 จุด)	ไม่สำเร็จ	✘
บ้านปยุตต์	[พื้นที่] บ้านปยุตต์ (1 จุด)	ไม่สำเร็จ	✘
บ้านเขื่อนแก้ว	[พื้นที่] บ้านเขื่อนแก้ว (1 จุด)	ไม่สำเร็จ	✘
บ้านหัวดอย	[พื้นที่] บ้านหัวดอย (1 จุด)	ไม่สำเร็จ	✘
บ้านห้วยสัก	[พื้นที่] บ้านห้วยสัก (1 จุด)	ไม่สำเร็จ	✘
บ้านแม่ฮ้อหลวง	[พื้นที่] บ้านแม่ฮ้อหลวง (1 จุด)	ไม่สำเร็จ	✘

SubPlan Targets

Plan Id	Target Name	Target Description	Status Description	Status
---------	-------------	--------------------	--------------------	--------

# Spatial Targets Map



แผนการลาดตระเวนประจำเดือนเมษายน 2569  
MPP\_000017

Plan Summary

Plan ID:	MPP_000017	Plan Type:	แผนการลาดตระเวน
Plan Name:	แผนการลาดตระเวนประจำเดือนเมษายน 2569	Unavailable Employees:	0
Creator:	สมิตร สุธรรม [MPP 027]	Active Employees:	26
Start Date:	1 เมษายน 2569	Parent Plan:	(ไม่มี)
End Date:	30 เมษายน 2569	Station:	ห้วยหลวง
Description:	ลาดตระเวนป้องกันและปราบปรามการกระทำผิดเกี่ยวกับทรัพยากรธรรมชาติ และป้องกันปัญหาหมอกควันไฟป่าในพื้นที่		
Comments:	ลาดตระเวนป้องกันและปราบปรามการกระทำผิดเกี่ยวกับทรัพยากรธรรมชาติ และป้องกันปัญหาหมอกควันไฟป่าในพื้นที่		
Patrols:	(ไม่มี)		

Plan Targets

Target Name	Target Description	Status Description	Status
บ้านศรีโพธิ์เงิน	[พื้นที่] บ้านศรีโพธิ์เงิน (2 จุด)	ไม่สำเร็จ	✘
บ้านสันกอง	[พื้นที่] บ้านสันกอง (1 จุด)	ไม่สำเร็จ	✘
บ้านเด่น	[พื้นที่] บ้านเด่น (1 จุด)	ไม่สำเร็จ	✘
บ้านสันเจริญ	[พื้นที่] บ้านสันเจริญ (2 จุด)	ไม่สำเร็จ	✘

SubPlan Targets

Plan Id	Target Name	Target Description	Status Description	Status
---------	-------------	--------------------	--------------------	--------

# Spatial Targets Map

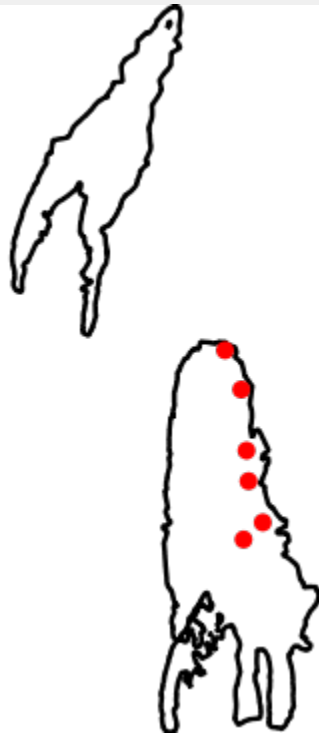

แผนการลาดตระเวนประจำเดือนเมษายน 2569  
MPP\_000018

Plan Summary

Plan ID:	MPP_000018	Plan Type:	แผนการลาดตระเวน
Plan Name:	แผนการลาดตระเวนประจำเดือนเมษายน 2569	Unavailable Employees:	0
Creator:	สุมิตร สุธรรม [MPP 027]	Active Employees:	26
Start Date:	1 เมษายน 2569	Parent Plan:	(ไม่มี)
End Date:	30 เมษายน 2569	Station:	สันป่าสัก
Description:	ลาดตระเวนป้องกันและปราบปรามการกระทำผิดเกี่ยวกับทรัพยากรธรรมชาติ และป้องกันปัญหาหมอกควันไฟป่าในพื้นที่		
Comments:			
Patrols:	(ไม่มี)		

Plan Targets

Target Name	Target Description	Status Description	Status
บ้านร่องปอ	[พื้นที่] บ้านร่องปอ (1 จุด)	ไม่สำเร็จ	✘
บ้านสันป่าสัก	[พื้นที่] บ้านสันป่าสัก (1 จุด)	ไม่สำเร็จ	✘
บ้านห้วยทรายขาว	[พื้นที่] บ้านห้วยทรายขาว (1 จุด)	ไม่สำเร็จ	✘
บ้านกาดถี้	[พื้นที่] บ้านกาดถี้ (1 จุด)	ไม่สำเร็จ	✘
บ้านสันตันแหน	[พื้นที่] บ้านสันตันแหน (1 จุด)	ไม่สำเร็จ	✘

SubPlan Targets

Plan Id	Target Name	Target Description	Status Description	Status
---------	-------------	--------------------	--------------------	--------

# Spatial Targets Map



- ▲ Smart SubPlan Targets
  - ▲ ไม่สำเร็จ
  - ▲ สำเร็จ
  - ▲ ไม่ทราบ
- Smart Plan Targets
  - ไม่สำเร็จ
  - สำเร็จ
  - ไม่ทราบ
- ▭ ขอบเขตพื้นที่อนุรักษ์