



รายงานลาดตระเวนเชิงคุณภาพในพื้นที่อนุรักษ์

อุทยานแห่งชาติลำน้ำกก
Lam Nam Kok National Park

ประจำเดือน มกราคม ๒๕๖๘



รายงานผลการลาดตระเวน อุทยานแห่งชาติลำน้ำกก
ระหว่างวันที่ ๑ มกราคม พ.ศ. ๒๕๖๘ ถึง ๓๑ มกราคม พ.ศ. ๒๕๖๘



ชื่อชุดลาดตระเวน	จำนวนครั้ง	จำนวนวัน	จำนวนคืน	ระยะทางการลาดตระเวน (กม.)			
				เดินเท้า	รถยนต์	รถจักรยานยนต์	ทางอากาศ
ชุดลาดตระเวนที่ ๑	๒	๒๒	๒๐	๘๕	๕๕๓	๓๔	-
ชุดลาดตระเวนที่ ๒	๓	๒๓	๒๐	๕๙	๓๙๓	๑๐๐	-
ชุดลาดตระเวนที่ ๓	๔	๒๔	๒๐	๑๒๗	๕๐	๘๔	-
ชุดลาดตระเวนที่ ๔	๒	๒๒	๒๐	๒๖๕	๐	๒๑๕	-
ชุดลาดตระเวนที่ ๕	๔	๒๕	๒๑	๑๑๑	๔๑๙	๖๕	-
ผลรวม	๑๕	๑๑๖	๑๐๑	๖๔๗	๑๔๑๕	๔๙๘	-

กราฟแสดงจำนวนวัน และระยะทางในการลาดตระเวน



แผนที่แสดงความเข้มข้นของการลาดตระเวน อุทยานแห่งชาติลำน้ำกก



ระหว่างวันที่ ๑ มกราคม พ.ศ. ๒๕๖๘ ถึง ๓๑ มกราคม พ.ศ. ๒๕๖๘

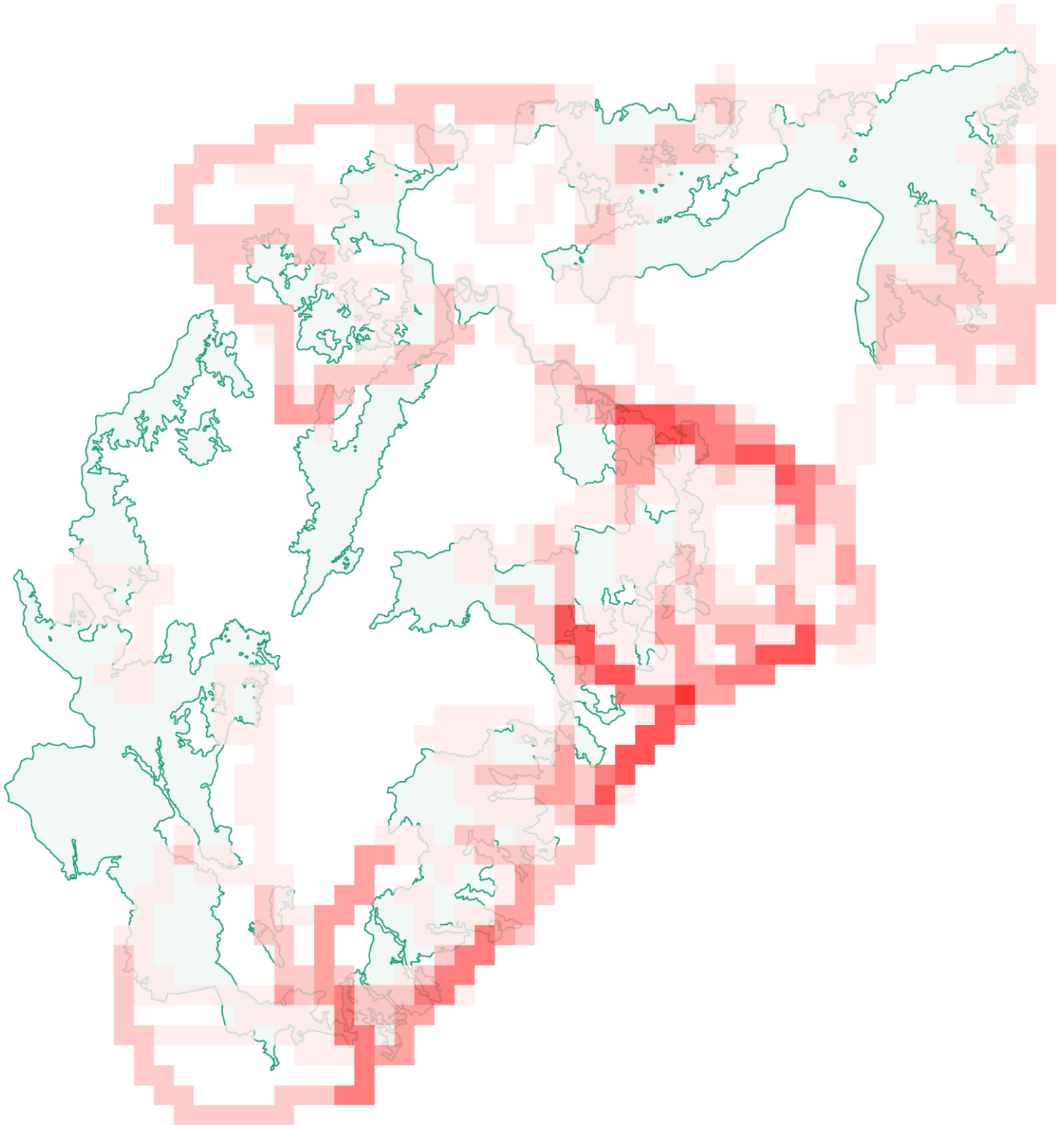



แผนที่แสดงเส้นทางการลาดตระเวน

อุทยานแห่งชาติลำน้ำกก

ระหว่างวันที่ ๑ มกราคม พ.ศ. ๒๕๖๘ ถึง ๓๑ มกราคม พ.ศ. ๒๕๖๘

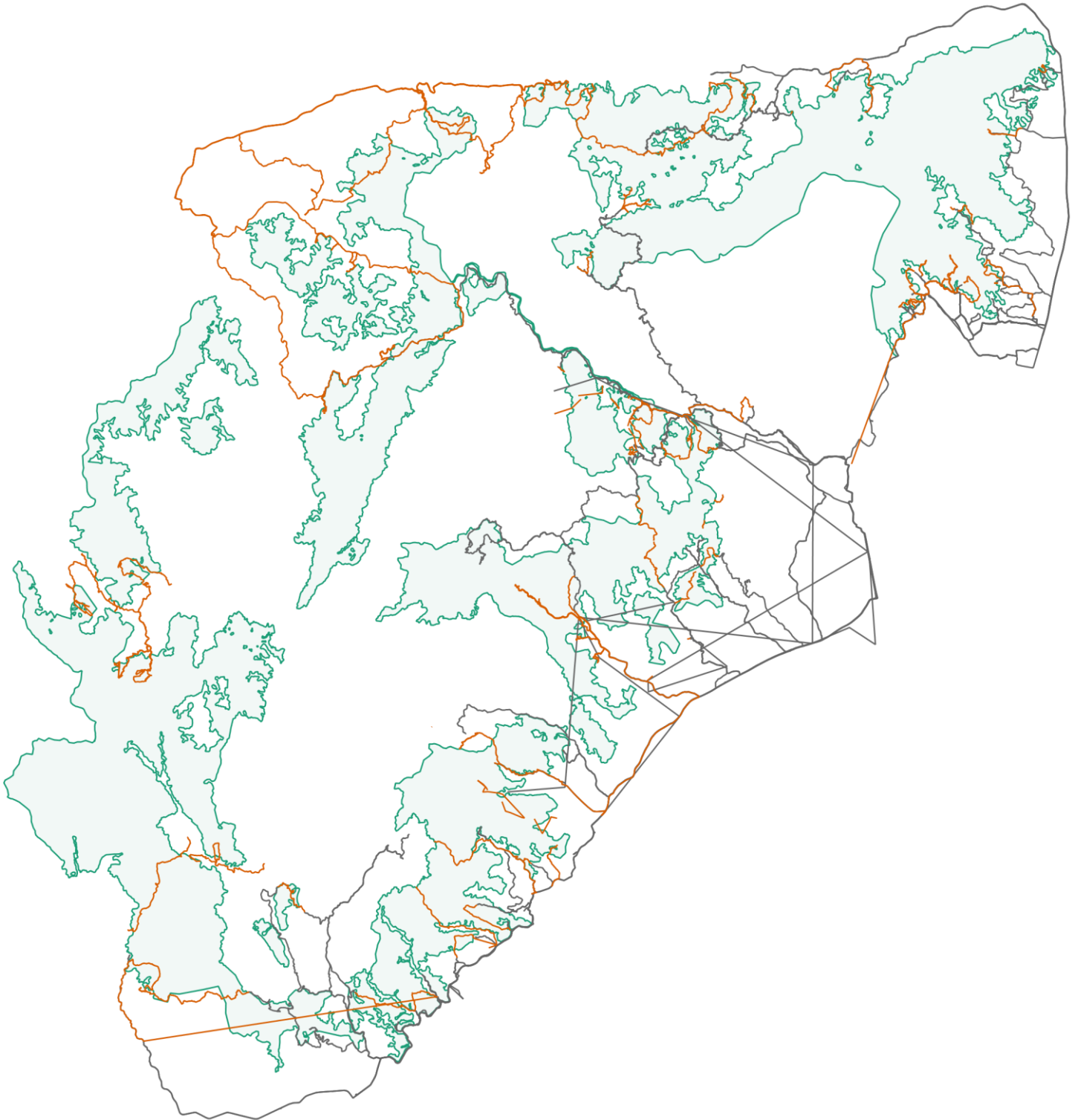



แผนที่แสดงการกระจายของสัตว์ป่า

อุทยานแห่งชาติลำน้ำกก

ระหว่างวันที่ ๑ มกราคม พ.ศ. ๒๕๖๘ ถึง ๓๑ มกราคม พ.ศ. ๒๕๖๘

กระทิง

กวางป่า

ควายป่า

ช้างป่า



วัวแดง

สมเสร็จ

หมูป่า

แก้ง



เสือโคร่ง



จำนวนครั้งที่พบร่องรอย
สัตว์ป่า

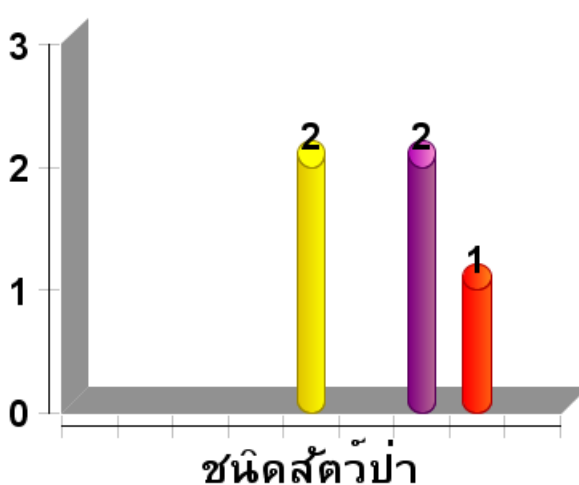

- กระทิง เมย
- กวางป่า ก...
- ควายป่า
- ช้างป่า ช้าง...
- วัวแดง
- สมเสร็จ ผ...
- หมูป่า
- แก้ง อีแก้ง ...



ตารางสรุปการพบปัจจัยคุกคาม

อุทยานแห่งชาติลำน้ำกก

ระหว่างวันที่ ๑ มกราคม พ.ศ. ๒๕๖๘ ถึง ๓๑ มกราคม พ.ศ. ๒๕๖๘

ปัจจัยคุกคาม	จุดลาดตระเวน	พิกัด X	พิกัด Y	รายละเอียดของปัจจัยคุกคาม	การจัดการ	สถานที่
--------------	--------------	---------	---------	---------------------------	-----------	---------



การกระจายของปัจจัยคุกคาม

อุทยานแห่งชาติลำน้ำกก

ระหว่างวันที่ ๑ มกราคม พ.ศ. ๒๕๖๘ ถึง ๓๑ มกราคม พ.ศ. ๒๕๖๘

การบุกรุกแผ้วถาง



การล่า



การจับสัตว์น้ำ



การทำไม้



การเลี้ยงปศุสัตว์



อื่นๆ



การเก็บหาของป่า

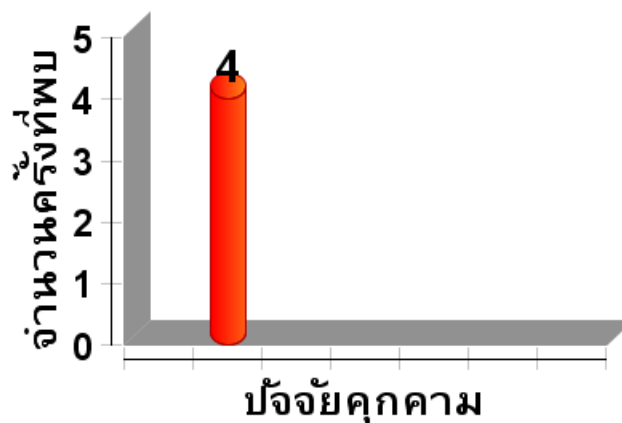

-  การบุกรุก...
-  การล่า
-  จับสัตว์น้ำ
-  ทำไม้
-  ปศุสัตว์
-  อื่นๆ
-  เก็บหาข...



แผนที่การกระจายของปัจจัยนิเวศ

อุทยานแห่งชาติลำน้ำกก

ระหว่างวันที่ ๑ มกราคม พ.ศ. ๒๕๖๘ ถึง ๓๑ มกราคม พ.ศ. ๒๕๖๘

ต้นไทร/ไม้ผลที่เป็นอาหารสัตว์ป่า



โปงดิน/โป่งน้ำ



รังผึ้ง



แหล่งน้ำ/ตาน้ำ





ตารางสรุปการพบปัจจัยนิเวศ

อุทยานแห่งชาติลำน้ำกก

ระหว่างวันที่ ๑ มกราคม พ.ศ. ๒๕๖๘ ถึง ๓๑ มกราคม พ.ศ. ๒๕๖๘

ปัจจัยนิเวศ	พิกัด X	พิกัด Y	รายละเอียดปัจจัยนิเวศ	สถานะ



ประมวลภาพการลาดตระเวน

อุทยานแห่งชาติลำน้ำกก

ระหว่างวันที่ ๑ มกราคม พ.ศ. ๒๕๖๘ ถึง ๓๑ มกราคม พ.ศ. ๒๕๖๘



วันที่/ชุดลาดตระเวน	รายละเอียดภาพ	ภาพถ่าย
ชุดที่ลาดตระเวนที่ ๑	จุดพักค้างแรม	
ชุดที่ลาดตระเวนที่ ๑	การลาดตระเวน	
ชุดที่ลาดตระเวนที่ ๒	จุดพักค้างแรม	
ชุดที่ลาดตระเวนที่ ๒	การลาดตระเวน	
ชุดที่ลาดตระเวนที่ ๓	จุดพักค้างแรม	



ประมวลภาพการลาดตระเวน

อุทยานแห่งชาติลำน้ำกก

ระหว่างวันที่ ๑ มกราคม พ.ศ. ๒๕๖๘ ถึง ๓๑ มกราคม พ.ศ. ๒๕๖๘



จุดที่ลาดตระเวนที่ ๓	การลาดตระเวน	
จุดที่ลาดตระเวนที่ ๔	จุดพักค้างแรม	
จุดที่ลาดตระเวนที่ ๔	การลาดตระเวน	
จุดที่ลาดตระเวนที่ ๕	จุดพักค้างแรม	
จุดที่ลาดตระเวนที่ ๕	การลาดตระเวน	



สรุปผลงานลาดตระเวน อุทยานแห่งชาติลำน้ำกก



ระหว่างวันที่ ๑ มกราคม พ.ศ. ๒๕๖๘ ถึง ๓๑ มกราคม พ.ศ. ๒๕๖๘

สรุปผลการดำเนินงาน

จากผลการดำเนินงานข้างต้นสามารถสรุปผลได้ดังนี้

๑. ในพื้นที่อุทยานแห่งชาติลำน้ำกกยังคงมีการคุกคามจากการลักลอบล่าสัตว์ป่า

ปัญหาและอุปสรรค

๑. อุปกรณ์บันทึกข้อมูลชำรุด (เครื่องGPS)

ข้อเสนอแนะ

๑. การจัดอบรมให้ความรู้แก่เจ้าหน้าที่ชุดลาดตระเวนในการปฏิบัติงานภาคสนาม

แผนการลาดตระเวนในเดือนต่อไป

๑. เจ้าหน้าที่ผู้เกี่ยวข้อง ได้มีการประชุมวางแผนการเดินทางลาดตระเวนในพื้นที่เสี่ยง ในเดือนถัดไป

(ลงชื่อ) ผู้จัดทำรายงาน
(นายฐิติพันธ์ ประทีศ)

วันที่

(ลงชื่อ) ผู้ตรวจรายงาน
(นายกมล แฝงบุบผา)
หัวหน้าอุทยานแห่งชาติลำน้ำกก

วันที่