



รายงานลาดตระเวนเชิงคุณภาพในพื้นที่อนุรักษ์

**อุทยานแห่งชาติขุนแจ
Khan Chae National Park**

ประจำเดือน สิงหาคม 2567



รายงานผลการลาดตระเวน อุทยานแห่งชาติ ขุนแจ



ประจำเดือน สิงหาคม 2567

จำนวนชุดลาดตระเวน 5 ชุด จำนวนครั้งในการลาดตระเวน 39 ครั้ง จำนวนวันในการลาดตระเวน 108 วัน

รวมระยะทางในการลาดตระเวนทั้งหมด 1,565.98 กิโลเมตร

ทีม ที่	ชื่อชุดลาด ตระเวน	ระหว่างวันที่	จำนวน ครั้ง	จำนวน วัน	ระยะทางการลาดตระเวน (กม.)			
					เดิน เท้า	รถยนต์	ทาง น้ำ	อากาศ
1	สายตรวจชุด 1		8	22	90	240	0	0
2	สายตรวจชุด 2		9	22	94	242	0	0
3	สายตรวจชุด 3		6	20	69	41	0	0
4	สายตรวจชุด 4		9	23	95	280	0	0
5	สายตรวจชุด 5		7	21	8	405	0	0
ผลรวม			39	108	357	1,209	0	0

กราฟแสดงจำนวนวัน และระยะทางในการลาดตระเวน

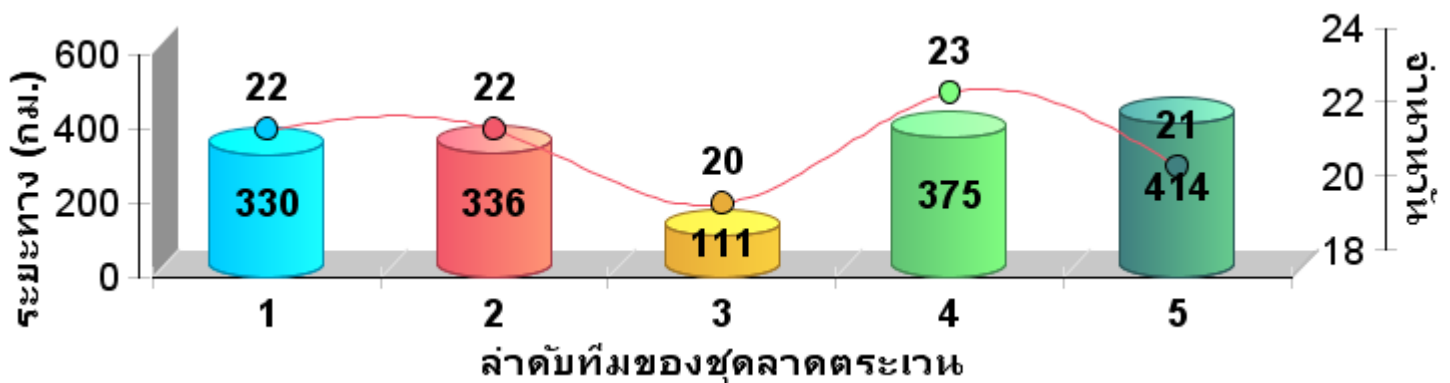

แผนที่แสดงความเข้มข้นของการลาด ตระเวน อุทยานแห่งชาติขุนแจ ประจำเดือน สิงหาคม 2567

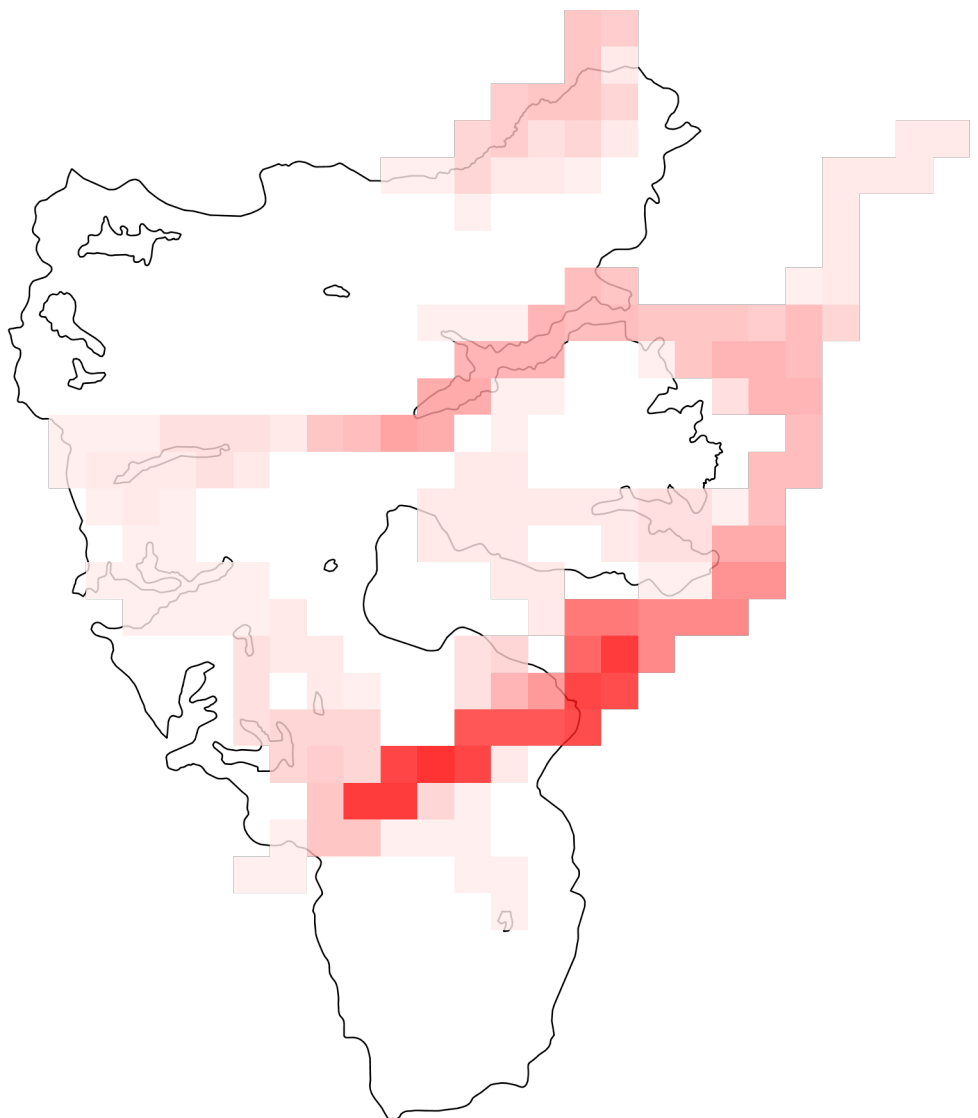

**แผนที่แสดงความเข้มข้นของการลาด
ตระเวน
อุทยานแห่งชาติขุนแจ
ประจำเดือน สิงหาคม 2567**





แผนที่แสดงเส้นทางการลาดตระเวน อุทยานแห่งชาติขุนแจ ประจำเดือน สิงหาคม 2567





แผนที่แสดงการกระจายของสัตว์ป่า อุทยานแห่งชาติขุนแจ ประจำเดือน สิงหาคม พ.ศ. 2567



หมีป่า

ไก่ฟ้าหลังขาว

หมีควาย

เต่าปูลู

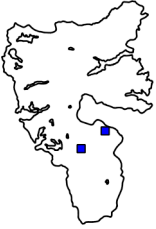

หมาใน

ชะนี

อีเห็น

แก้ง



แมวดาว

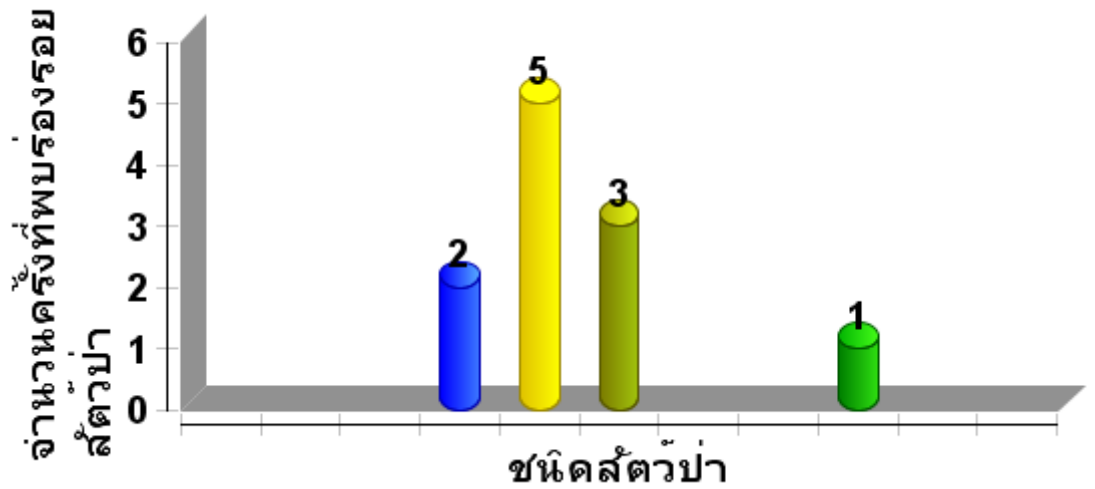



ตารางสรุปการพบปัจจัยคุกคาม อุทยานแห่งชาติขุนแจ ประจำเดือน สิงหาคม 2567



ปัจจัย คุกคาม	ชุดลาด ตระเวน	พิกัด X	พิกัด Y	รายละเอียดของปัจจัย คุกคาม	การ จัดการ	สถาน ที่
การล่า	สายตรวจชุด 1	546329	2117613	พบปางพักพรานป่า สภาพ ประมาณ 1 สัปดาห์ ทำ จากไม้ไผ่และใบตอง จาก การตรวจสอบไม่พบซาก สัตว์	ทำลาย	ใน พื้นที่
	สายตรวจชุด 4	544046	2117953	พบปลอกกระสุนปืน 1 ปลอก ยีห่อซาก้า ใช้งาน มาแล้วประมาณ 1 สัปดาห์	ทำลาย	ใน พื้นที่
การล่า	สายตรวจชุด 4	546451	2112286	พบไม้สัก จำนวน 5 ท่อน ปริมาตร 0.51 ลบ.ม. เจ้า หน้าที่ได้ทำการตรวจยึด ของกลางส่งดำเนินคดีที่ สภ.แม่เจดีย์ ตาม ปจว.ข้อ ที่ 2 ลงวันที่ 5 สิงหาคม 2567 เวลา 13.43 น. ข้อหาในการกระทำผิด ตาม พ.ร.บ.ป่าไม้ มาตรา 11 ประกอบมาตรา 73 และ มาตรา 69 พ.ร.บ.ป่าสงวน แห่งชาติ มาตรา 14 ประกอบมาตรา 31 พ.ร.บ.อุทยานฯ มาตรา 19 ประกอบมาตรา 42	สังเกตการณ์	ใน พื้นที่



การกระจายของปัจจัยคุกคาม อุทยานแห่งชาติขุนแจ



การบุกรุกแผ้วถาง



การล่า



การจับสัตว์น้ำ



การทำไม้



การเลี้ยงปศุสัตว์



อื่นๆ



การเก็บหาของป่า

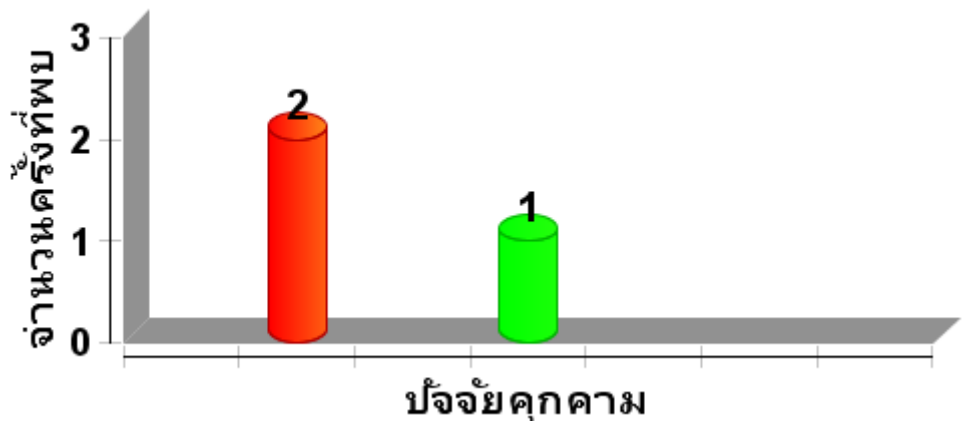



**แผนที่การกระจายของปัจจัยนิเวศ
อุทยานแห่งชาติขุนแจ
ระหว่างวันที่ 1 สิงหาคม พ.ศ. 2567 ถึง 31
สิงหาคม พ.ศ. 2567**



ต้นไทร/ไม้ผลที่เป็นอาหารสัตว์ป่า

โปงดิน/โปงน้ำ



รังผึ้ง

แหล่งน้ำ/ตาน้ำ



**แผนที่การกระจายของปัจจัยนิเวศ
อุทยานแห่งชาติขุนแจ
ระหว่างวันที่ 1 สิงหาคม พ.ศ. 2567 ถึง 31
สิงหาคม พ.ศ. 2567**





**ประมวลภาพการลาดตระเวน
อุทยานแห่งชาติขุนแจ
ระหว่างวันที่ 1 สิงหาคม พ.ศ. 2567 ถึง 31
สิงหาคม พ.ศ. 2567**

<u>วันที่/ชุดลาด ตระเวน/พิกัด</u>	<u>รายละเอียดภาพ</u>	<u>ภาพถ่าย</u>
วันที่ 05 สิงหาคม 2567 ชื่อชุดลาดตระเวน สายตรวจชุด4 พิกัด 546451 , 2112286	การทำไม้ พบไม้สัก จำนวน 5 ท่อน ปริมาตร 0.51 ลบ.ม. เจ้าหน้าที่ได้ทำการ ตรวจยึดของกลางส่งดำเนินคดีที่ สภ.แม่เจดีย์ ตาม ปจว.ข้อที่ 2 ลงวัน ที่ 5 สิงหาคม 2567 เวลา 13.43 น. ข้อหาในการกระทำผิด ตาม พ.ร.บ.ป่าไม้ มาตรา 11 ประกอบ มาตรา 73 และมาตรา 69 พ.ร.บ.ป่า สงวนแห่งชาติ มาตรา 14 ประกอบ มาตรา 31 พ.ร.บ.อุทยานฯ มาตรา 19 ประกอบมาตรา 42	



สรุปผลงานลาดตระเวน อุทยานแห่งชาติขุนแจ ประจำเดือน สิงหาคม 2567



สรุปผลการดำเนินงาน

จากผลการดำเนินงานข้างต้นสามารถสรุปผลได้ดังนี้

1. ในพื้นที่เขตรักษาพันธุ์สัตว์ป่าห้วยขาแข้งยังคงมีการคุกคามจากการลักลอบล่าสัตว์ป่าอยู่พื้นที่บริเวณแนวเขตฯ ผังขวาที่ติดกับพื้นที่ชุมชน
2. ปัญหาการปล่อยสัตว์เลี้ยงเข้ามาในพื้นที่อนุรักษ์ บริเวณแนวกันชนปัจจุบันมีหนาแน่นมาก
3.
4.

ปัญหาและอุปสรรค

1. จำนวนเจ้าหน้าที่ในการลาดตระเวนมีจำนวนน้อยเมื่อเทียบกับขนาดพื้นที่
2. เนื่องจากช่วงนี้เป็นหน้าฝน ความชื้นสูงมากส่งผลให้อุปกรณ์ที่ใช้งานในภาคสนามเริ่มมีการชำรุด บางชุดเสียหายขณะปฏิบัติหน้าที่ อาทิเช่น GPS และกล้องถ่ายรูป เป็นต้น

ข้อเสนอแนะ

1. อยากให้มีการเพิ่มจำนวนเจ้าหน้าที่ให้มากขึ้น
2. ตั้งจุดสกัดเพิ่มเติมในพื้นที่เสี่ยงต่อการลักลอบเข้ามากระทำผิด
3. เพิ่มความมั่นคงของเจ้าหน้าที่ผู้ปฏิบัติงาน โดยเฉพาะอย่างยิ่งในพนักงานจ้างเหมา

แผนการลาดตระเวนในเดือนต่อไป

1. เจ้าหน้าที่ผู้เกี่ยวข้อง ได้มีการประชุมวางแผนการเดินทางลาดตระเวนในพื้นที่เสี่ยง ในวันที่ 2 พฤศจิกายน 2564

(ลงชื่อ) ผู้จัดทำรายงาน
(นายภูวรัต ไชปัญญา)

วันที่

(ลงชื่อ) ผู้จัดตรวจรายงาน
(นายสุวรรณ อินฝัน)

หัวหน้าอุทยานแห่งชาติขุนแจ

วันที่