



รายงานลาดตระเวนเชิงคุณภาพในพื้นที่อนุรักษ์

**อุทยานแห่งชาติขุนแจ
Khan Chae National Park**

ประจำเดือน มกราคม 2567



รายงานผลการลาดตระเวน อุทยานแห่งชาติ ขุนแจ



ประจำเดือน มกราคม 2567

จำนวนชุดลาดตระเวน 5 ชุด จำนวนครั้งในการลาดตระเวน 33 ครั้ง จำนวนวันในการลาดตระเวน 102 วัน

รวมระยะทางในการลาดตระเวนทั้งหมด 1,230.94 กิโลเมตร

ทีม ที่	ชื่อชุดลาด ตระเวน	ระหว่างวันที่	จำนวน ครั้ง	จำนวน วัน	ระยะทางการลาดตระเวน (กม.)			
					เดิน เท้า	รถยนต์	ทาง น้ำ	อากาศ
1	สายตรวจชุด 1		7	21	50	262	0	0
2	สายตรวจชุด 2		6	20	42	177	0	0
3	สายตรวจชุด 3		5	19	54	29	0	0
4	สายตรวจชุด 4		7	20	45	180	0	0
5	สายตรวจชุด 5		8	22	20	372	0	0
ผลรวม			33	102	211	1,020	0	0

กราฟแสดงจำนวนวัน และระยะทางในการลาดตระเวน

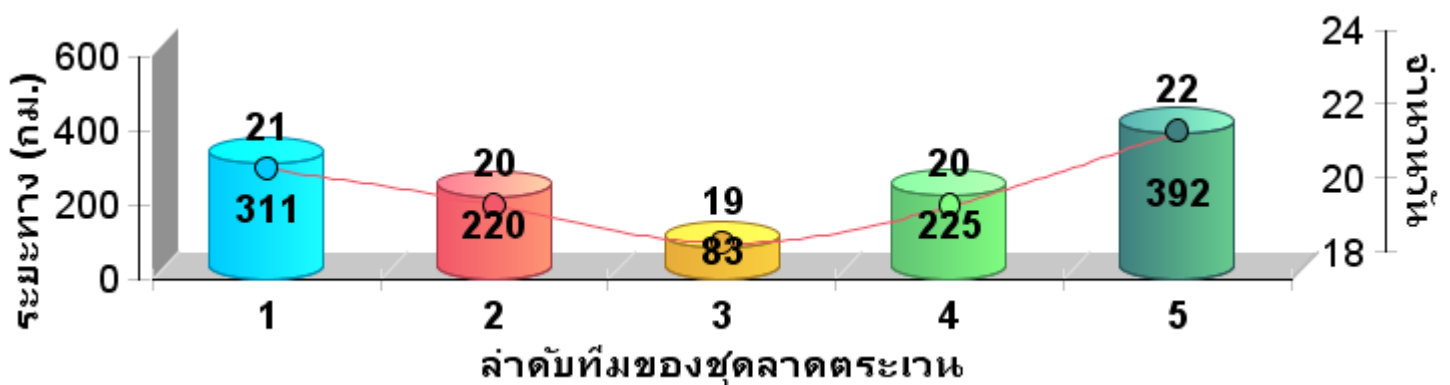

**แผนที่แสดงความเข้มข้นของการลาด
ตระเวน
อุทยานแห่งชาติขุนแจ
ประจำเดือน มกราคม 2567**

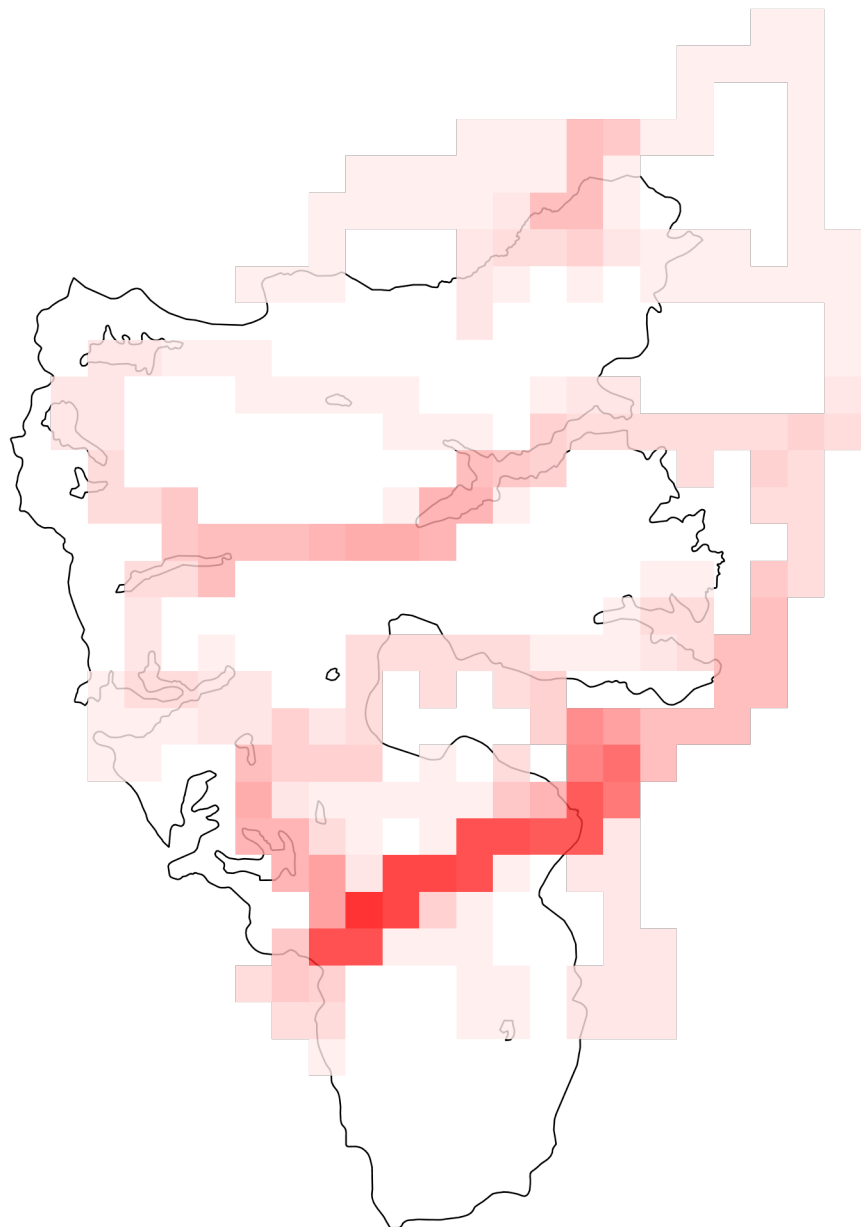

**แผนที่แสดงความเข้มข้นของการลาด
ตระเวน
อุทยานแห่งชาติขุนแจ
ประจำเดือน มกราคม 2567**





แผนที่แสดงเส้นทางการลาดตระเวน อุทยานแห่งชาติขุนแจ ประจำเดือน มกราคม 2567

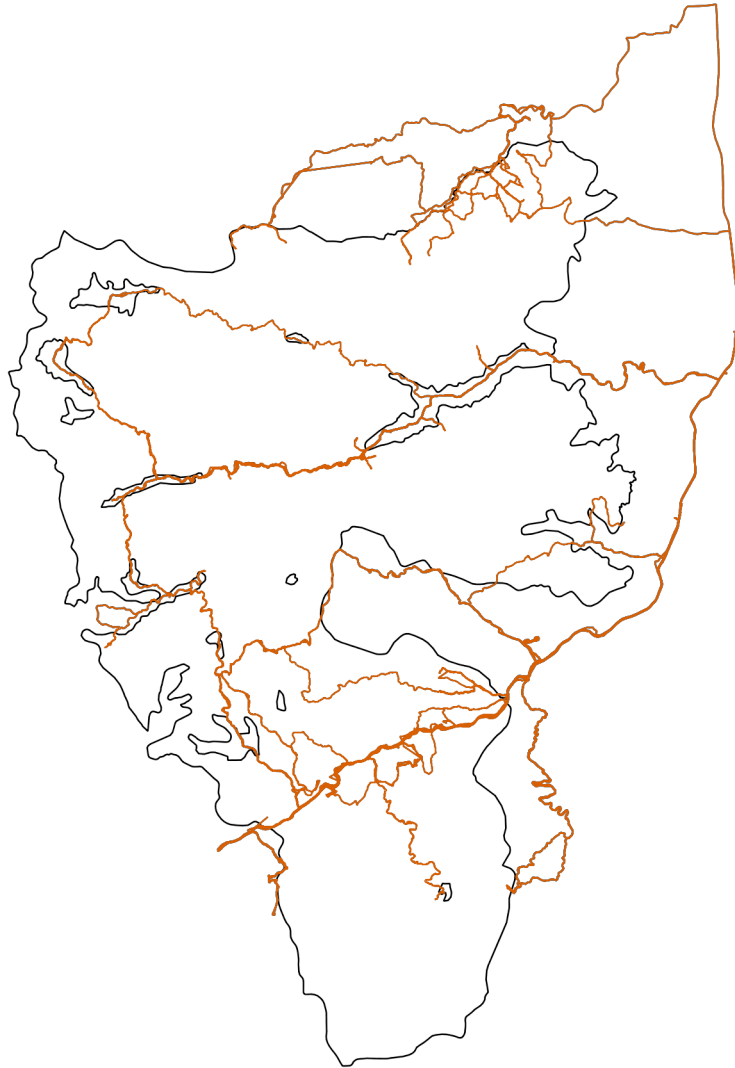



แผนที่แสดงการกระจายของสัตว์ป่า อุทยานแห่งชาติขุนแจ ประจำเดือน มกราคม พ.ศ. 2567



หมีป่า

ไก่ฟ้าหลังขาว

หมีควาย

เต่าปูลู



หมาใน

ชะนี

อีเห็น

แก้ง

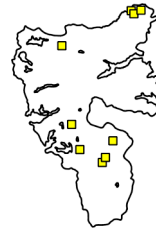

แมวดาว

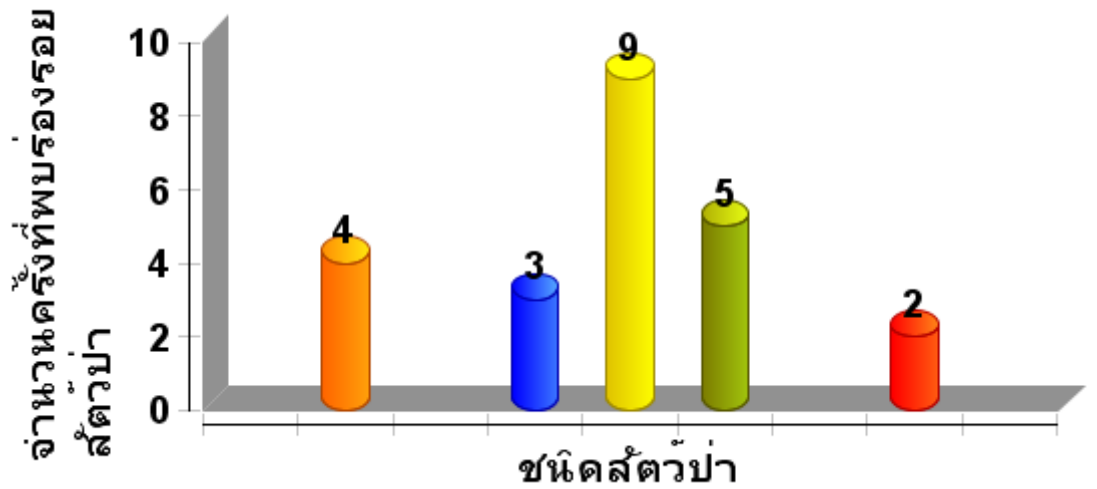



ตารางสรุปการพบปัจจัยคุกคาม อุทยานแห่งชาติขุนแจ ประจำเดือน มกราคม 2567



ปัจจัย คุกคาม	ชุดลาด ตระเวน	พิกัด X	พิกัด Y	รายละเอียดของปัจจัย คุกคาม	การ จัดการ	สถาน ที่
เก็บหา ของป่า	สายตรวจชุด 2	545902	2112983	พบปลอกกระสุนปืน ลูกซอง ยี่ห้อซาก้า จำนวน 1 ปลอก สภาพ ผ่านการใช้งานมา ประมาณ 4 สัปดาห์ เจ้า หน้าที่จึงได้ทำการจด บันทึก พิกัด ถ่ายภาพ และทำลายทิ้ง	ทำลาย	ใน พื้นที่
	สายตรวจชุด 4	543031	2112799	พบปางพักพราน จำนวน 1 หลัง สามารถนอนได้ ประมาณ 3-4 คนบริเวณ รอบๆพบกล่องนม 1 กล่อง เหล้าขาวนิยมไทย 1 ขวด กาแฟ 1 ซอง	ทำลาย	ใน พื้นที่
เก็บหา ของป่า	สายตรวจชุด 5	542116	2122989	พบปางพัก บริเวณริม แม่น้ำ คาดว่าจะมาจับสัตว์ น้ำ ประเภท ปลา ปู กุ้ง	ทำลาย	ใน พื้นที่
เก็บหา ของป่า	สายตรวจชุด 2	541464	2114517	พบการสืบเจาะต้นสนเพื่อ นำเศษไม้ไปทำเชื้อเพลิง จำนวน 1 ต้น	สังเกตการณ์	ใน พื้นที่
เก็บหา ของป่า	สายตรวจชุด 2	548063	2116528	พบการตอกทอยตัดต้น ก่อ คาดว่าหน้าจะขึ้นมา เอารังผึ้งหรือรังต่อ	สังเกตการณ์	ใน พื้นที่



การกระจายของปัจจัยคุกคาม อุทยานแห่งชาติขุนแจ



การบุกรุกแผ้วถาง



การล่า

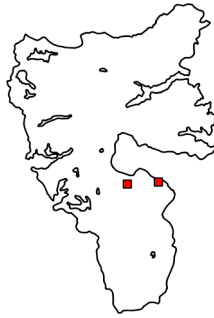

การจับสัตว์น้ำ



การทำไม้



การเลี้ยงปศุสัตว์



อื่นๆ



การเก็บหาของป่า

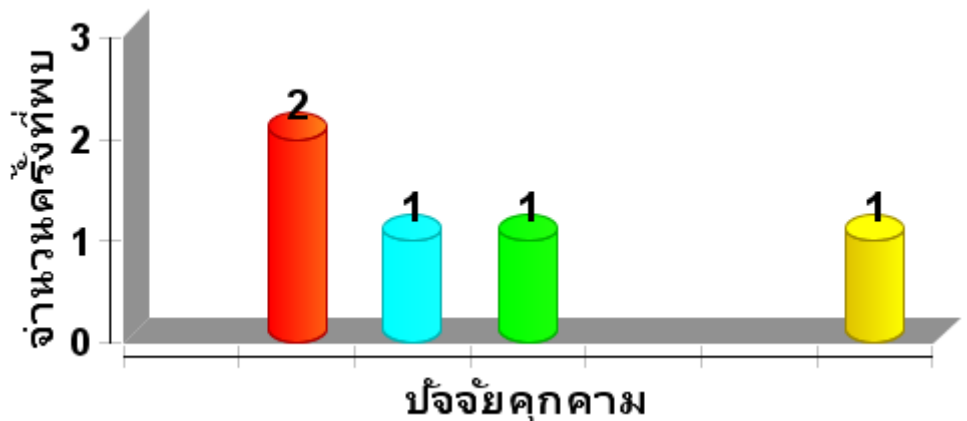



**แผนที่การกระจายของปัจจัยนิเวศ
อุทยานแห่งชาติขุนแจ
ระหว่างวันที่ 1 มกราคม พ.ศ. 2567 ถึง 31
มกราคม พ.ศ. 2567**



ต้นไม้/ไม้ผลที่เป็นอาหารสัตว์ป่า

โปงดิน/โปงน้ำ

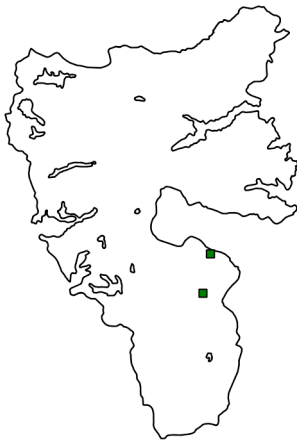

รังผึ้ง

แหล่งน้ำ/ตาน้ำ



**แผนที่การกระจายของปัจจัยนิเวศ
อุทยานแห่งชาติขุนแจ
ระหว่างวันที่ 1 มกราคม พ.ศ. 2567 ถึง 31
มกราคม พ.ศ. 2567**





ตารางสรุปการพบปัจจัยคุกคาม
อุทยานแห่งชาติขุนแจ
ระหว่างวันที่ 1 มกราคม พ.ศ. 2567 ถึง 31
มกราคม พ.ศ. 2567

ปัจจัย นิเวศ	พิกัด X	พิกัด Y	รายละเอียดปัจจัยนิเวศ	สถานะ
ต้นไม้	540052	2123923	ต้นยมหิน	
	540297	2113751	ต้นเก็ดดำ	
	540309	2113748	ต้นเก็ดดำ	
	540984	2112429	ต้นลำปีป่า	
	541120	2114026	ต้นลำปีป่า	
	542122	2112645	ต้นลำปีป่า	
	543909	2109988	ต้นลำปีป่า	
	544294	2110255	ต้นรัง	
	545085	2110809	ต้นรัง	
	545318	2112847	ต้นเก็ดดำ	
	545354	2111540	ต้นเก็ดดำ	
	548631	2116752	ต้นเก็ดดำ	
พืชอาหาร สัตว์	544983	2110476	ต้นไทร (มีผลสุก)	สุก
	545480	2113081	ต้นไทร (มีผลสุก)	สุก



**ประมวลภาพการลาดตระเวน
อุทยานแห่งชาติขุนแจ
ระหว่างวันที่ 1 มกราคม พ.ศ. 2567 ถึง 31
มกราคม พ.ศ. 2567**

<u>วันที่/ชุดลาด ตระเวน/พิกัด</u>	<u>รายละเอียดภาพ</u>	<u>ภาพถ่าย</u>



สรุปผลงานลาดตระเวน อุทยานแห่งชาติขุนแจ ประจำเดือน มกราคม 2567



สรุปผลการดำเนินงาน

จากผลการดำเนินงานข้างต้นสามารถสรุปผลได้ดังนี้

1. ในพื้นที่เขตรักษาพันธุ์สัตว์ป่าห้วยขาแข้งยังคงมีการคุกคามจากการลักลอบล่าสัตว์ป่าอยู่พื้นที่บริเวณแนวเขตฯ ผังขวาที่ติดกับพื้นที่ชุมชน
2. ปัญหาการปล่อยสัตว์เลี้ยงเข้ามาในพื้นที่อนุรักษ์ บริเวณแนวกันชนปัจจุบันมีหนาแน่นมาก
3.
4.

ปัญหาและอุปสรรค

1. จำนวนเจ้าหน้าที่ในการลาดตระเวนมีจำนวนน้อยเมื่อเทียบกับขนาดพื้นที่
2. เนื่องจากช่วงนี้เป็นหน้าฝน ความชื้นสูงมากส่งผลให้อุปกรณ์ที่ใช้ในงานในภาคสนามเริ่มมีการชำรุด บางชุดเสียหายขณะปฏิบัติหน้าที่ อาทิเช่น GPS และกล้องถ่ายรูป เป็นต้น

ข้อเสนอแนะ

1. อยากให้มีการเพิ่มจำนวนเจ้าหน้าที่ให้มากขึ้น
2. ตั้งจุดสกัดเพิ่มเติมในพื้นที่เสี่ยงต่อการลักลอบเข้ามากระทำผิด
3. เพิ่มความมั่นคงของเจ้าหน้าที่ผู้ปฏิบัติงาน โดยเฉพาะอย่างยิ่งในพนักงานจ้างเหมา

แผนการลาดตระเวนในเดือนต่อไป

1. เจ้าหน้าที่ผู้เกี่ยวข้อง ได้มีการประชุมวางแผนการเดินทางลาดตระเวนในพื้นที่เสี่ยง ในวันที่ 2 พฤศจิกายน 2564

(ลงชื่อ) ผู้จัดทำรายงาน
(นายวุฒิศาสตร์ ราชคม)

วันที่

(ลงชื่อ) ผู้จัดตรวจรายงาน
(นายสุวรรณ อินฝัน)

หัวหน้าอุทยานแห่งชาติขุนแจ

วันที่