



รายงานลาดตระเวนเชิงคุณภาพในพื้นที่อนุรักษ์

อุทยานแห่งชาติภูซาง  
Phu Sang National Park

ประจำเดือน กันยายน ๒๕๖๓



# รายงานผลการลาดตระเวน อุทยานแห่งชาติภูซาง ประจำเดือน กันยายน ๒๕๖๓



จำนวนชุดลาดตระเวน ๔ ชุด จำนวนครั้งในการลาดตระเวน ๔๐ ครั้ง จำนวนวันในการลาดตระเวน ๕๖ วัน  
รวมระยะทางในการลาดตระเวนทั้งหมด ๑,๔๕๐.๕๐ กิโลเมตร

ทีมที่	ชื่อชุดลาดตระเวน	ระหว่างวันที่	จำนวนครั้ง	จำนวนวัน	ระยะทางการลาดตระเวน (กม.)			
					เดินเท้า	รถยนต์	ทางน้ำ	อากาศ
๑	Phusang๑๐๐		๙	๑๔	๓	๑๒๖	๐	๐
๒	Phusang๒๐๐		๙	๑๔	๑๐๖	๓๙๐	๐	๐
๓	Phusang๓๐๐		๑๐	๑๔	๔๙	๔๗๔	๐	๐
๔	Phusang๔๐๐		๑๒	๑๔	๗๕	๒๒๘	๐	๐
ผลรวม			๔๐	๕๖	๒๓๒	๑,๒๑๘	๐	๐

กราฟแสดงจำนวนวัน และระยะทางในการลาดตระเวน

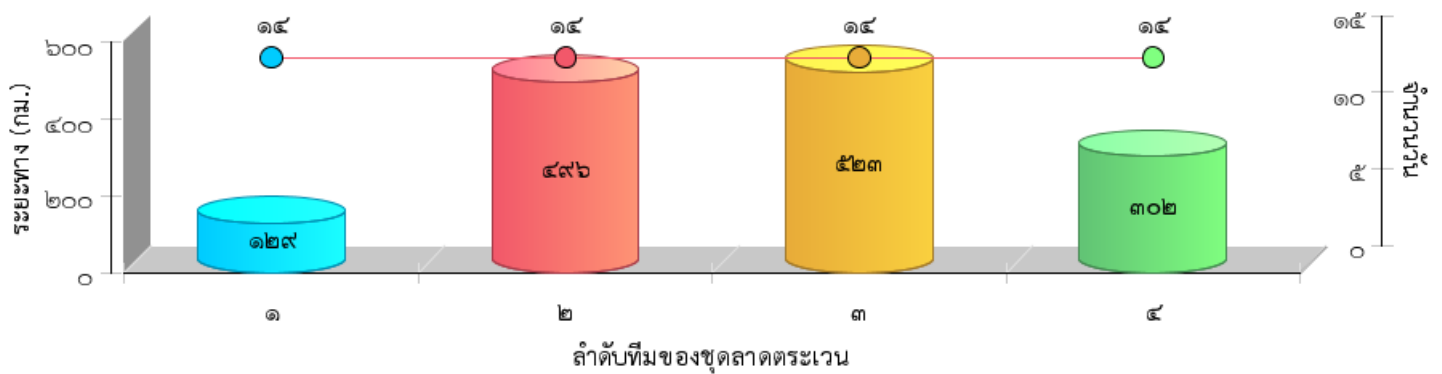



แผนที่แสดงความเข้มข้นของการลาดตระเวน  
อุทยานแห่งชาติภูซาง  
ประจำเดือน กันยายน ๒๕๖๓

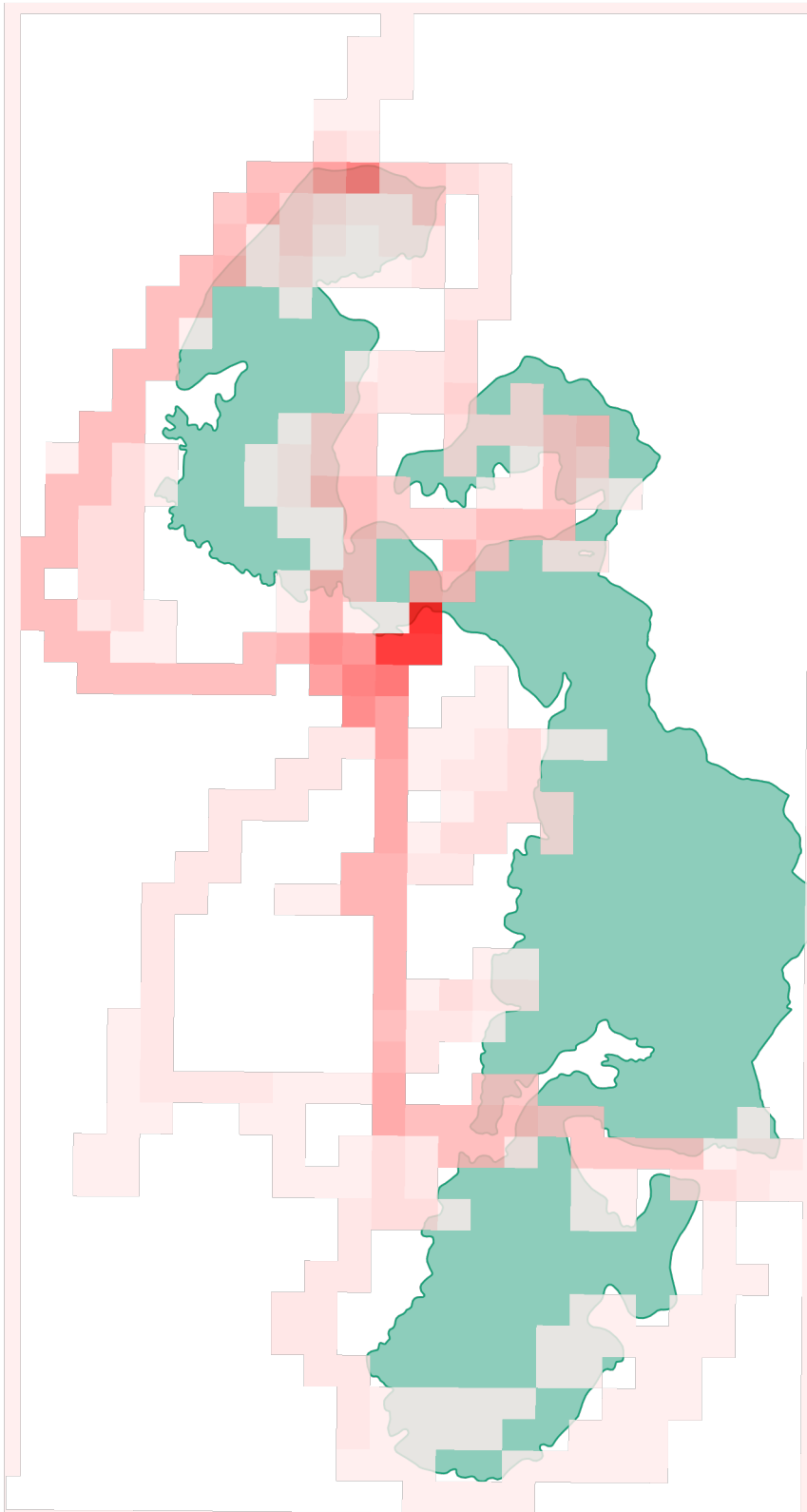

แผนที่แสดงเส้นทางการลาดตระเวน  
อุทยานแห่งชาติภูซาง  
ประจำเดือน กันยายน ๒๕๖๓

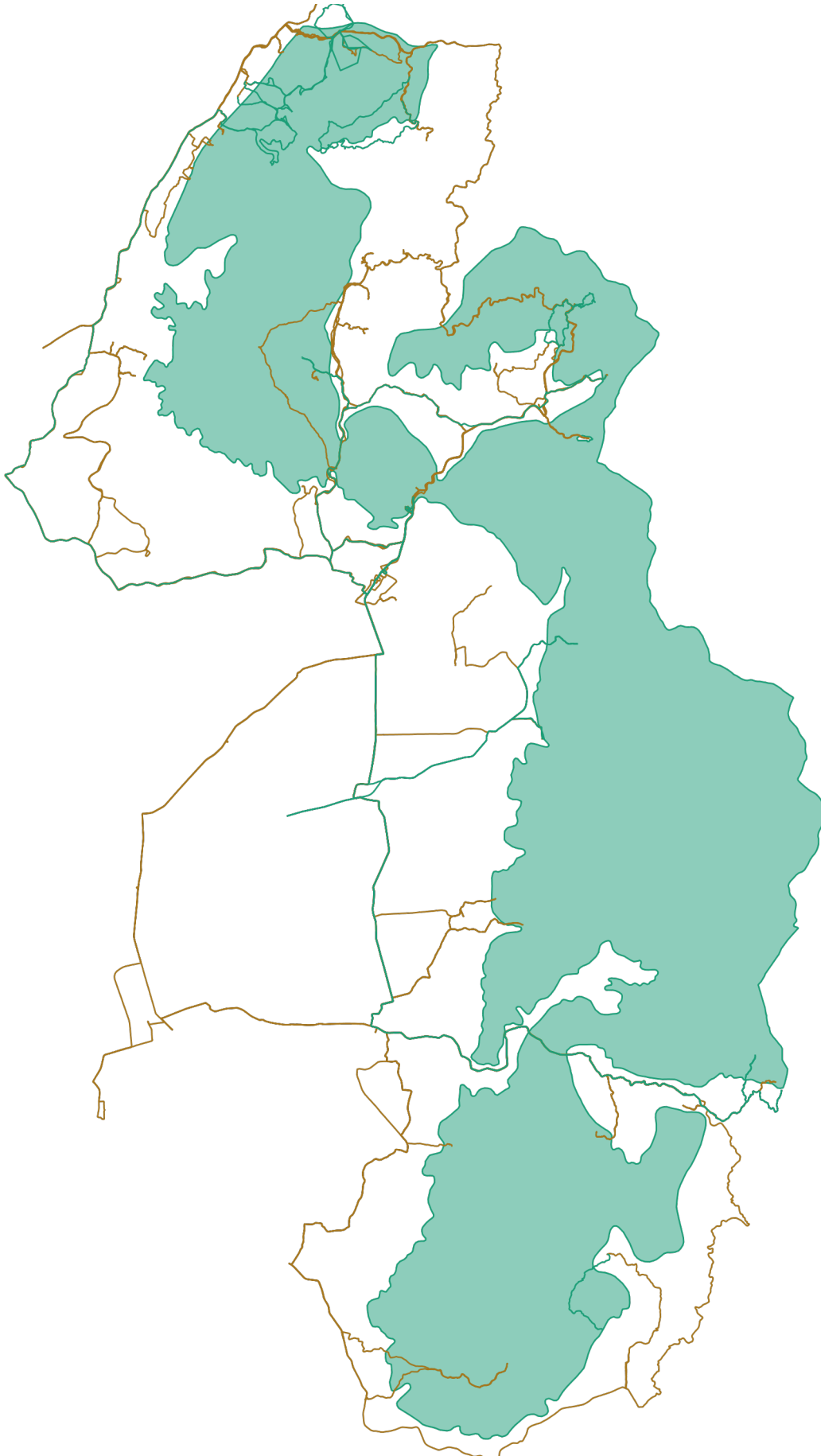



แผนที่แสดงการกระจายของสัตว์ป่า  
อุทยานแห่งชาติภูซาง  
ประจำเดือน กันยายน ๒๕๖๓



อีเห็น



นาก



นกยูง



ไก่ป่า



.....  
.....

.....  
.....

.....  
.....

.....  
.....

ลิง



หมาป่า



หมูป่า



เก้ง



.....  
.....

.....  
.....

.....  
.....

.....  
.....



# แผนที่แสดงการกระจายของสัตว์ป่า อุทยานแห่งชาติภูซาง ประจำเดือน กันยายน ๒๕๖๓



.....

.....

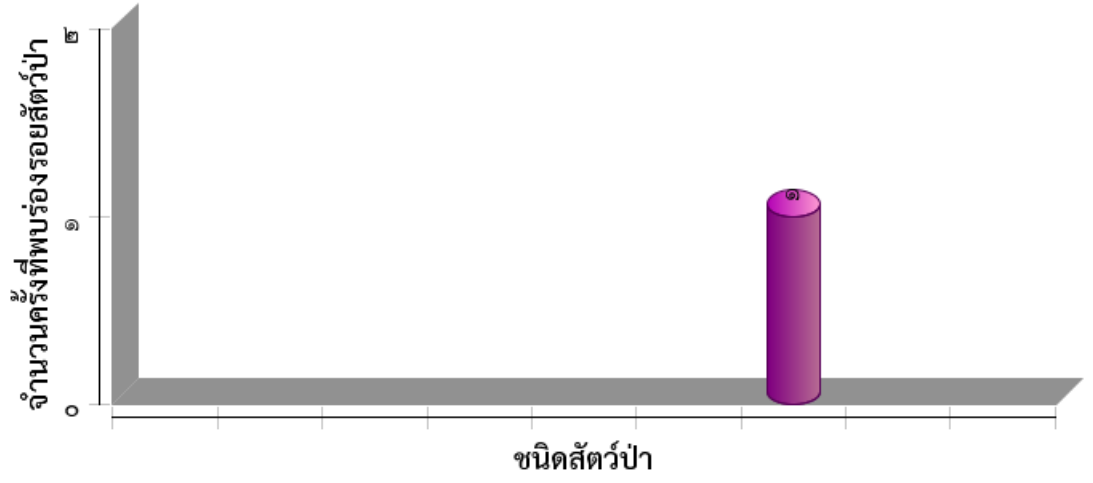



# ตารางสรุปการพบปัจจัยคุกคาม

## อุทยานแห่งชาติภูซาง

### ประจำเดือน กันยายน ๒๕๖๓



ปัจจัยคุกคาม	ชุดลาดตระเวน	พิกัด X	พิกัด Y	รายละเอียดของปัจจัยคุกคาม	การจัดการ	สถานที่
การล่า	Phusang๒๐๐	๖๔๙๑๓๙	๒๑๗๐๕๒๖	พบชาย๔คนพร้อมรถจักรยานยนต์๔คัน (มีอาวุธปืนทุกคน)ทำการจับกุมไม่สำเร็จ		ในพื้นที่
		๖๔๙๑๗๑	๒๑๕๐๗๙๒	พบห้างยิงสัตว์บนดิน จำนวน ๒ แห่ง ห่างกัน ๑๕ เมตร สภาพประมาณ ๔-๕ วัน	ทำลาย	ในพื้นที่
	Phusang๓๐๐	๖๓๙๘๖๒	๒๑๘๕๘๒๓	พบกองไฟจำนวน ๑ กอง สภาพประมาณ๑ เดือน	ทำลาย	ในพื้นที่
		๖๔๑๓๘๔	๒๑๘๘๔๕๑	พบร่องรอยการขุดตัวอื่น ๑ จุด	สังเกตการณ์	ในพื้นที่
		๖๔๔๑๖๙	๒๑๗๔๕๒๘	พบรถจักรยานยนต์พร้อมชาย๓คนมีอาวุธปืนทำการจับกุมไม่สำเร็จ		ในพื้นที่
	Phusang๔๐๐	๖๓๙๔๔๘	๒๑๘๕๗๕๐	พบปางพักบนดินสภาพ๔สัปดาห์ขึ้นไปพักได้ ๑-๒ คน	ทำลาย	ในพื้นที่
๖๔๙๔๙๐		๒๑๘๐๙๐๖	พบกองไฟเก่าประมาณ๓สัปดาห์ *การล่า			
ทำไม้	Phusang๑๐๐	๖๔๔๗๔๓	๒๑๘๘๓๑๓	พบร่องรอยการถากเอาเนื้อไม้สนสามใบ(เกี้ยว) สภาพประมาณ ๓-๔ เดือน		ในพื้นที่
	Phusang๒๐๐	๖๔๓๙๐๘	๒๑๔๘๗๕๒	พบการตัดเอาไม้ประคูดู ๒ ต้น ส่วนต้นถูกชักลากออกไปแล้ว ประมาณ๓วัน	สังเกตการณ์	ในพื้นที่
	Phusang๔๐๐	๖๔๐๗๓๑	๒๑๘๕๓๗๘	พบปางพักสภาพใช้งานได้สามารถนอน ๒-๓ คน	ทำลาย	ในพื้นที่
				พบไม้จำปีท่อน สภาพเก่า ปริมาตร ๐.๔๙ ลบ.ม. บางส่วนถูกชักลากออกไปแล้ว		
ปศุสัตว์	Phusang๒๐๐	๖๔๖๒๖๗	๒๑๔๘๕๓๘	พบกองมูลควาย ๑ กอง สภาพประมาณ ๓วัน		ในพื้นที่
	Phusang๓๐๐	๖๔๑๖๐๓	๒๑๘๕๕๔๖	พบวัวที่นำเข้ามาเลี้ยงจำนวน ๓ ตัว	สังเกตการณ์	ในพื้นที่
เก็บหาของป่า	Phusang๑๐๐	๖๔๕๔๓๕	๒๑๕๕๖๐๓	พบชาย ๓คนพร้อมรถจักรยานยนต์ ชื่อ นายทอง อินทะรังสี ๒.นายสันติสุข เกิดผล ๓.นายนิคม เกิดผล ทั้ง๓ราย เป็นราษฎรบ้าน ม.๑๐ ต.เจดีย์คำ อ.ร่มเย็น เข้ามาหาเห็ด		ในพื้นที่
	Phusang๒๐๐	๖๔๔๗๗๖	๒๑๔๙๐๖๙	ตรวจค้นรถจักรยานยนต์และชาย๑ค ชื่อ นายก่อ อินตัพันธ์ อายุ๒๖ปี บ้านเลขที่๓ ม.๘ ต.ร่มเย็น อ.เชียงคำ จ.พะเยา พบเห็ดด่าน ประมาณ๐.๕กก.		ในพื้นที่
		๖๔๕๔๐๗	๒๑๔๘๘๑๘	พบรถจักรยานยนต์ฮอนด้าดรีมสีแดง ๑ คัน เครื่องยนต์ยังอุ่นอยู่ทำการดักตรวจค้น	สังเกตการณ์	ในพื้นที่
		๖๔๕๔๐๗	๒๑๔๘๘๑๗	พบหมวกสำหรับใช้ตีผึ้ง ๑ใบ สภาพประมาณ๒สัปดาห์ จัดการเผาทำลาย	ทำลาย	ในพื้นที่
		๖๔๖๗๒๐	๒๑๖๒๙๙๗	พบชาย ๒ คนเข้ามาหาด้วงกว้างภายในสวนลำไย		ในพื้นที่



ตารางสรุปการพบปัจจัยคุกคาม  
อุทยานแห่งชาติภูซาง  
ประจำเดือน กันยายน ๒๕๖๓



ปัจจัยคุกคาม	ชุดลาดตระเวน	พิกัด X	พิกัด Y	รายละเอียดของปัจจัยคุกคาม	การจัดการ	สถานที่
		๖๔๗๐๓๖	๒๑๔๙๑๒๐	พบขวดเครื่องดื่มชูกำลัง*๓๑๕๐ สภาพประมาณ ๑สัปดาห์ คาดว่าเกิดจากการหาของป่า		
		๖๔๘๑๖๙	๒๑๖๗๗๒๖	พบชาย๑คนพร้อม รถกระบะ ซีนอนายกอง แก้วนันท์ บ.สา ต.หัวนา เข้ามาตัดไม้ข้าวหลาม		ในพื้นที่
		๖๔๙๒๑๑	๒๑๕๑๖๗๓	พบกล่องนมไวตามิน ๑กล่อง ขวดใส่น้ำดื่ม ๒ ขวด และร่องรอยการเอารังต่อ สภาพประมาณ ๑-๒ วัน	สังเกตการณ์	ในพื้นที่
	Phusang๓๐๐	๖๓๙๕๘๕	๒๑๘๕๗๓๘	พบซองบุหรี่ ยี่ห้อ bastos และฉลาก ขวดน้ำดื่ม ยี่ห้อ PT อย่างละ ๑ ชิ้น	ทำลาย	ในพื้นที่





# การกระจายของปัจจัยคุกคาม อุทยานแห่งชาติภูซาง ประจำเดือน กันยายน ๒๕๖๓



การบุกรุกแผ้วถาง



การล่า

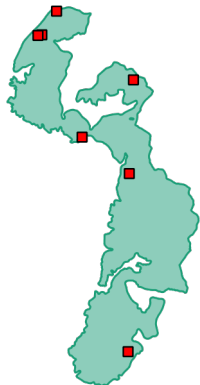

การจับสัตว์น้ำ



การทำไม้



การเลี้ยงปศุสัตว์



ไฟป่า



การเก็บหาของป่า

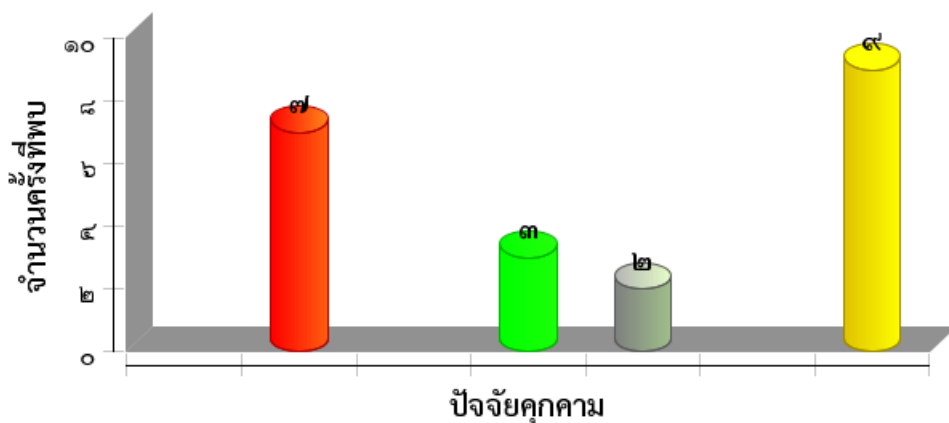



แผนที่การกระจายของปัจจัยนิเวศ  
อุทยานแห่งชาติภูซาง  
ประจำเดือน กันยายน ๒๕๖๓



ต้นไทร/ไม้ผลที่เป็นอาหารสัตว์ป่า

โป่งดิน/โป่งน้ำ



ต้นไม้





แหล่งน้ำ/ตาน้ำ





ประมวลภาพการลาดตระเวน  
อุทยานแห่งชาติภูซาง  
ประจำเดือน กันยายน ๒๕๖๓







วันที่/เขตลาดตระเวน/พิกัด	รายละเอียดภาพ	ภาพถ่าย
วันที่ ๓๐ ก.ย. ๒๐๒๐ ชื่อเขตลาดตระเวน Phusang๒๐๐ พิกัด ๑๔๙๑๗๑, ๒๑๕๐๗๙๒	พบห้างยิงสัตว์บนดิน จำนวน ๒ แห่ง ห่างกัน ๑๕ เมตร สภาพประมาณ ๔-๕ วัน	
วันที่ ๑๐ ก.ย. ๒๐๒๐ ชื่อเขตลาดตระเวน Phusang๓๐๐ พิกัด ๑๓๙๘๖๒, ๒๑๘๕๘๒๓	พบร่องรอยการขุดตัวอ่อน ๑ จุด	
วันที่ ๑๐ ก.ย. ๒๐๒๐ ชื่อเขตลาดตระเวน Phusang๓๐๐ พิกัด ๑๓๙๕๘๕, ๒๑๘๕๗๓๘	พบซองบุหรี่ ยี่ห้อ bastos และฉลากขวดน้ำดื่ม ยี่ห้อ PT อย่างละ ๑ ซอง	
วันที่ ๑๐ ก.ย. ๒๐๒๐ ชื่อเขตลาดตระเวน Phusang๓๐๐ พิกัด ๑๓๙๘๖๒, ๒๑๘๕๘๒๓	พบกองไฟจำนวน ๑ กอง สภาพประมาณ ๑ เดือน	



ประมวลภาพการลาดตระเวน  
อุทยานแห่งชาติภูซาง  
ประจำเดือน กันยายน ๒๕๖๓



<p>วันที่ ๒๓ ก.ย. ๒๐๒๐ ชื่อชุดลาดตระเวน Phusang๔๐๐ พิกัด ๑๔๐๑๙๐, ๒๑๘๕๓๘๖</p>	<p><u>พบรอยหมูป่าจำนวน ๒ รอย</u></p>	
<p>วันที่ ๒๓ ก.ย. ๒๐๒๐ ชื่อชุดลาดตระเวน Phusang๔๐๐ พิกัด ๑๓๙๔๔๘, ๒๑๘๕๗๕๐</p>	<p>พบปางพักบนดินสภาพเสียดาห์ขึ้นไปพักได้ ๑-๒ คน</p>	
<p>วันที่ ๓๐ ก.ย. ๒๐๒๐ ชื่อชุดลาดตระเวน Phusang๒๐๐ พิกัด ๑๔๙๒๑๑, ๒๑๕๑๖๗๓</p>	<p>พบกล่องนมไวตามิล ๑กล่อง ขวดใส่น้ำดื่ม ๒ ขวด และร่องรอยการเอารังต่อ สภาพประมาณ ๑-๒ วัน</p>	
<p>วันที่ ๓๐ ก.ย. ๒๐๒๐ ชื่อชุดลาดตระเวน Phusang๒๐๐ พิกัด ๑๔๙๒๑๑, ๒๑๕๑๖๗๓</p>	<p>พบกล่องนมไวตามิล ๑กล่อง ขวดใส่น้ำดื่ม ๒ ขวด และร่องรอยการเอารังต่อ สภาพประมาณ ๑-๒ วัน</p>	

## สรุปผลการดำเนินงาน

### จากผลการดำเนินงานข้างต้นสามารถสรุปผลได้ดังนี้

๑. พบการนำอาวุธปืนเข้าในพื้นที่ ๒ จุด จำนวนคน ๗ คนแต่ไม่สามารถจับกุมได้สำเร็จ ในพื้นที่ บ.หัวนา ต.ทุ่งกล้วย อ.ภูซาง จ.พะเยา และบ.ผาลาด ต.ภูซาง อ.ภูซาง จ.พะเยา
๒. พบมีการถากเอาเนื้อไม้สนสามใบ(เก็ย) ในพื้นที่ บ.เล่าตาขาว ต.ตับเต่า อ.เทิง จ.เชียงราย
๓. พบยังมีการนำกุศสัตว์เข้าไปเลี้ยงในพื้นที่ (วัว,ควาย,แพะ) ในพื้นที่ บ.เล่าตาขาว ต.ตับเต่า อ.เทิง จ.เชียงราย
๔. ....
- ๕.....

### ปัญหาและอุปสรรค

๑. -ขาดอุปกรณ์เดินป่าที่มีประสิทธิภาพ
๒. -ชุดลายพรางที่ใช้งานเริ่มชำรุด
๓. -
๔. -

### ข้อเสนอแนะ

๑. เพิ่มความมั่นคงของเจ้าหน้าที่ผู้ปฏิบัติงาน โดยเฉพาะอย่างยิ่งในพนักงานจ้างเหมา
๒. ต้องการชุดลายพรางที่ใช้ในการลาดตระเวนเพิ่มเติม อย่างน้อย ปีละ ๒ ชุด
๓. ต้องการอุปกรณ์เดินป่าเพิ่มเติม
- ๔.
- ๕.

### แผนการลาดตระเวนในเดือนต่อไป

๑. เฝ้าระวังการล่าสัตว์ ในพื้นที่ บ.หัวนา ต.ทุ่งกล้วย อ.ภูซาง จ.พะเยา และบ.ผาลาด ต.ภูซาง อ.ภูซาง จ.พะเยา
๒. เฝ้าระวังการถากเอาเนื้อไม้สนสามใบ(เก็ย) ในพื้นที่ บ.เล่าตาขาว ต.ตับเต่า อ.เทิง จ.เชียงราย
๓. เฝ้าระวังการนำกุศสัตว์เข้าไปเลี้ยงในพื้นที่ (วัว,ควาย,แพะ) ในพื้นที่ บ.เล่าตาขาว ต.ตับเต่า อ.เทิง จ.เชียงราย

(ลงชื่อ) ..... ผู้จัดทำรายงาน

( นายสุรชัช คำอ้าย )

วันที่ ๕ ตุลาคม ๒๕๖๓

(ลงชื่อ) ..... ผู้จัดตรวจรายงาน

( นายบัณฑิต สมสุวรรณ )

หัวหน้าอุทยานแห่งชาติภูซาง

วันที่ ๕ ตุลาคม ๒๕๖๓