



รายงานลาดตระเวนเชิงคุณภาพในพื้นที่อนุรักษ์

อุทยานแห่งชาติภูซาง  
Phu Sang National Park

ประจำเดือน กันยายน ๒๕๖๔



# รายงานผลการลาดตระเวน เขตรักษาพันธุ์สัตว์ป่าห้วยขาแข้ง ประจำเดือน กันยายน ๒๕๖๔



จำนวนชุดลาดตระเวน ๔ ชุด จำนวนครั้งในการลาดตระเวน ๒๙ ครั้ง จำนวนวันในการลาดตระเวน ๕๖ วัน  
รวมระยะทางในการลาดตระเวนทั้งหมด ๑,๑๔๔.๙๓ กิโลเมตร

ทีมที่	ชื่อชุดลาดตระเวน	ระหว่างวันที่	จำนวนครั้ง	จำนวนวัน	ระยะทางการลาดตระเวน (กม.)			
					เดินเท้า	รถยนต์	ทางน้ำ	อากาศ
๑	Phusang๑๐๐		๗	๑๔	๖๒	๑๓๑	๒	๐
๒	Phusang๒๐๐		๗	๑๓	๗๔	๑๔๙	๑	๐
๓	Phusang๓๐๐		๘	๑๕	๒๔	๓๗๒	๐	๐
๔	Phusang๔๐๐		๗	๑๔	๓๔	๒๙๖	๐	๐
ผลรวม			๒๙	๕๖	๑๙๔	๙๔๘	๓	๐

กราฟแสดงจำนวนวัน และระยะทางในการลาดตระเวน

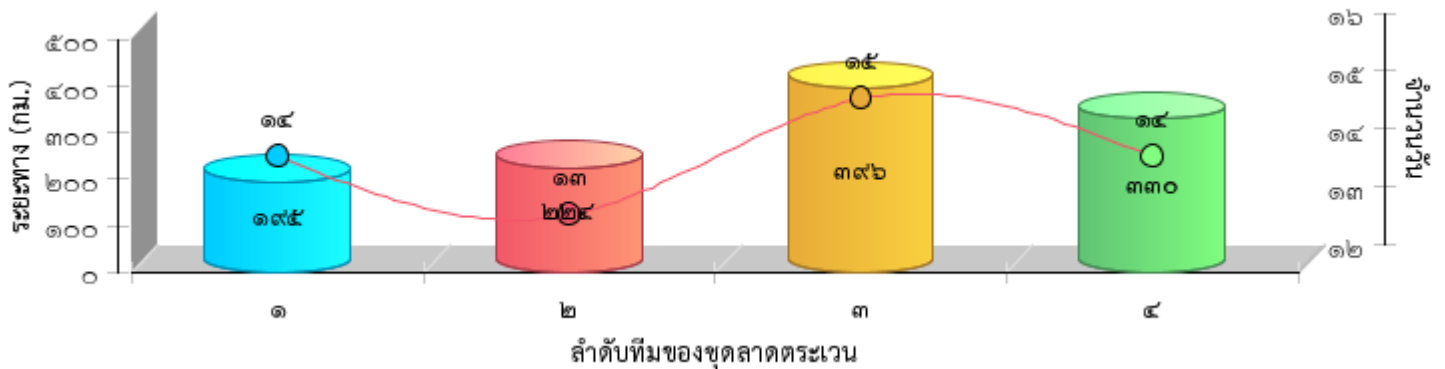



แผนที่แสดงความเข้มข้นของการลาดตระเวน  
อุทยานแห่งชาติภูซาง  
ประจำเดือน กันยายน ๒๕๖๔

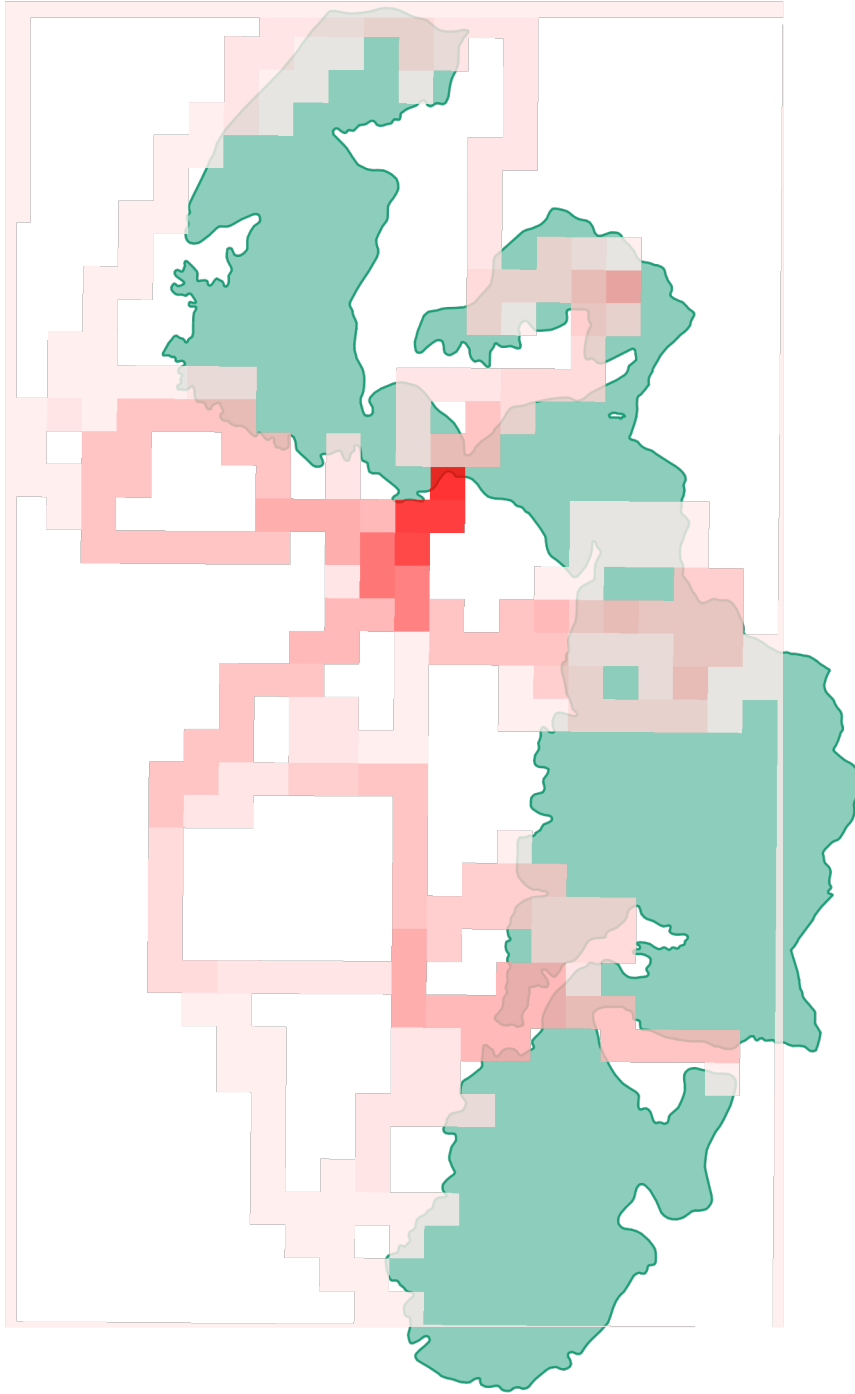



แผนที่แสดงเส้นทางการลาดตระเวน  
อุทยานแห่งชาติภูซาง  
ประจำเดือน กันยายน ๒๕๖๔

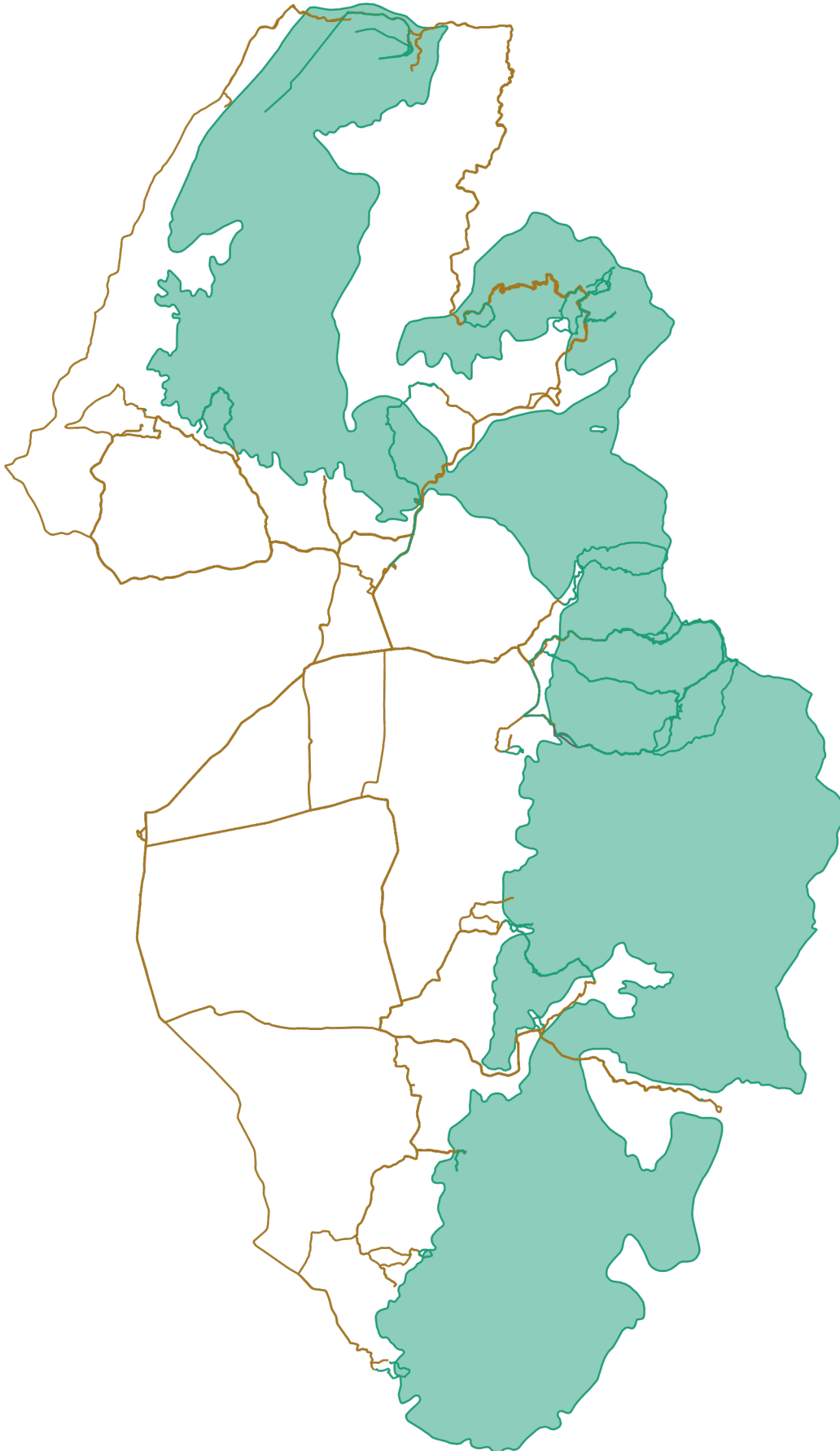



แผนที่แสดงการกระจายของสัตว์ป่า  
อุทยานแห่งชาติภูซาง  
ประจำเดือน กันยายน ๒๕๖๔



อีเห็น



.....  
.....

นาก



.....  
.....

นกยูง



.....  
.....

ไก่ป่า



.....  
.....

ลิง



.....  
.....

หมาป่า



.....  
.....

หมูป่า



.....  
.....

เก้ง



.....  
.....



แผนที่แสดงการกระจายของสัตว์ป่า  
อุทยานแห่งชาติภูซาง  
ประจำเดือน กันยายน ๒๕๖๔



.....

.....

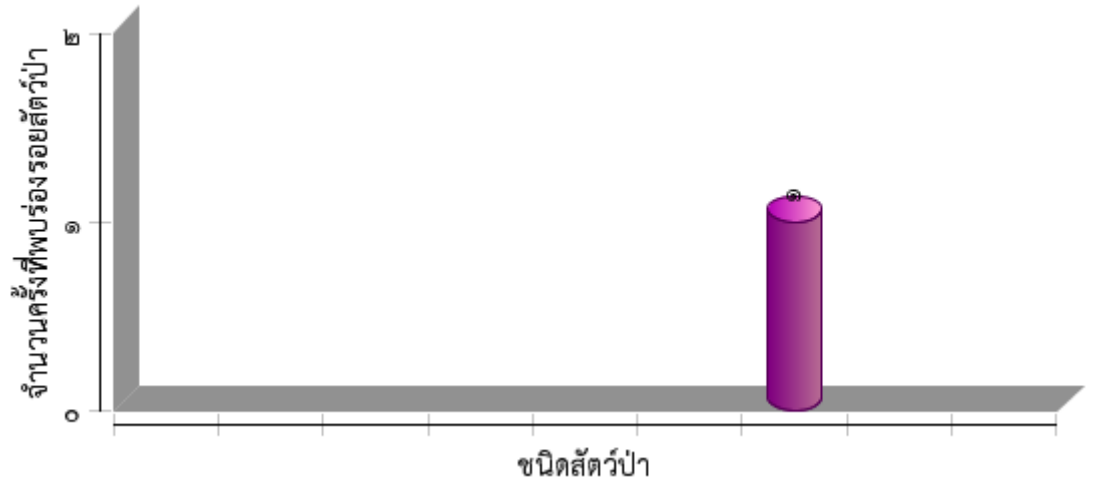



ตารางสรุปการพบปัจจัยคุกคาม  
อุทยานแห่งชาติภูซาง  
ประจำเดือน กันยายน ๒๕๖๔



ปัจจัยคุกคาม	ชุดลาดตระเวน	พิกัด X	พิกัด Y	รายละเอียดของปัจจัยคุกคาม	การจัดการ	สถานที่
ทำไม้	Phusang๑๐๐	๖๕๑๔๔๘	๒๑๖๘๒๒๐	ขนาดความโต ๑๘๐ ซม. ไม้ชิงชัน	สังเกตการณ์	ในพื้นที่
		๖๕๑๔๔๗	๒๑๖๘๒๔๘	ขนาดความโต ๑๗๐ ซม. ไม้ชิงชัน	สังเกตการณ์	ในพื้นที่
		๖๕๑๖๐๑	๒๑๖๘๒๕๑	ขนาดความโต ๑๘๐ ซม. ไม้ชิงชัน	สังเกตการณ์	ในพื้นที่
		๖๕๑๗๕๓	๒๑๖๘๖๕๑	รอยซ้กลากไม้ข้ามไปฝั่ง สบป.ลาว		ในพื้นที่
		๖๕๑๗๕๕	๒๑๖๘๔๒๗	ขนาดความโต ๑๘๕ ซม. ไม้ชิงชัน	สังเกตการณ์	ในพื้นที่
	Phusang๒๐๐	๖๕๒๕๕๖	๒๑๖๙๕๓๒	ร่องรอยซ้กลากไม้		ในพื้นที่
Phusang๓๐๐	๖๔๙๐๕๗	๒๑๖๐๙๗๗	ต้นขนาด โต ๑๔๐ ซม. สูง ๑๒ เมตร ไม้เต็ง	สังเกตการณ์	ในพื้นที่	
เก็บหาของป่า	Phusang๑๐๐	๖๔๘๐๖๐	๒๑๖๐๘๕๕	เก็บเห็ด ประมาณ ๒ กิโล		ในพื้นที่
		๖๔๘๗๘๐	๒๑๖๑๒๙๓	ขวดเครื่องดื่ม	เก็บกลับ	ในพื้นที่
		๖๔๘๙๐๓	๒๑๖๑๑๑๙	เก็บเห็ด ประมาณ ๒ กิโล		ในพื้นที่
	Phusang๒๐๐	๖๔๐๕๑๓	๒๑๘๖๗๓๒	เก็บเห็ด ประมาณ ๒ กิโล		ในพื้นที่
	Phusang๔๐๐	๖๔๘๗๗๔	๒๑๖๑๒๘๒	ถุงพลาสติก	เก็บกลับ	ในพื้นที่
		๖๔๘๙๐๐	๒๑๖๑๑๑๙	ถุงพลาสติก	เก็บกลับ	ในพื้นที่
ไม่ทราบ	Phusang๔๐๐	๖๓๖๗๔๑	๒๑๗๖๘๔๗	ชาวบ้านเก็บข้าวโพด		นอกพื้นที่



# การกระจายของปัจจัยคุกคาม อุทยานแห่งชาติภูซาง ประจำเดือน กันยายน ๒๕๖๔



การบุกรุกแผ้วถาง



การล่า

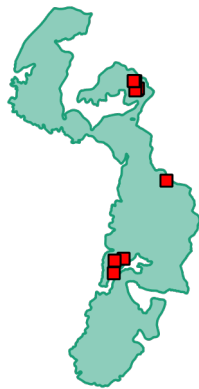

การจับสัตว์น้ำ



การทำไม้

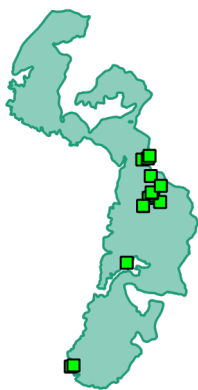

การเลี้ยงปศุสัตว์



ไฟป่า



การเก็บหาของป่า

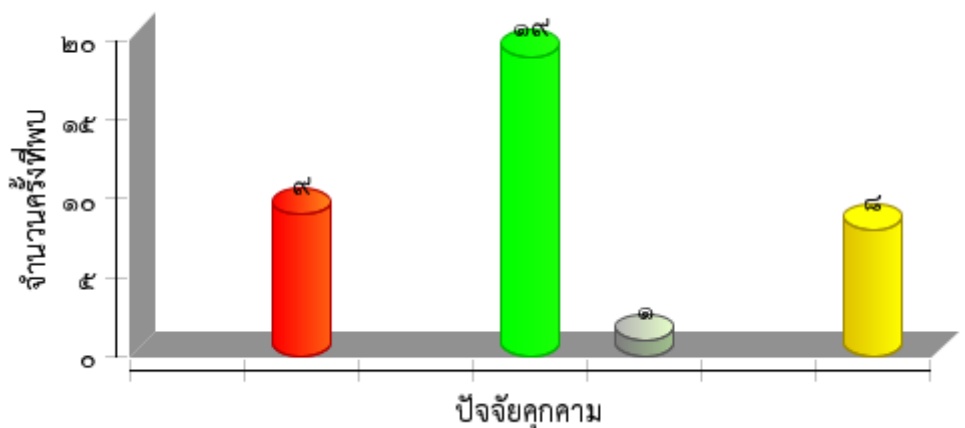





แผนที่การกระจายของปัจจัยนิเวศ  
อุทยานแห่งชาติภูซาง  
ประจำเดือน กันยายน ๒๕๖๔



ต้นไทร/ไม้ผลที่เป็นอาหารสัตว์ป่า

โป่งดิน/โป่งน้ำ



ต้นไม้

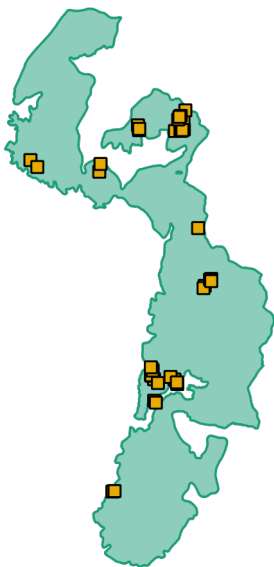

แหล่งน้ำ/ตาน้ำ





ประมวลภาพการลาดตระเวน  
อุทยานแห่งชาติภูซาง  
ประจำเดือน กันยายน ๒๕๖๔



วันที่/จุดลาดตระเวน/พิกัด	รายละเอียดภาพ	ภาพถ่าย
<p><u>๑๒/๒๐๐/utm ๔๗Q</u> <u>๖๔๐๙๓๐ E ๒๑๘๗๐๑๙ n</u></p>	<p><u>พบขี้เถ้าเห็นสภาพเก่าประมาณ ๒ อาทิตย์</u></p>	
<p><u>๑๙/๓๐๐/utm ๔๗Q</u> <u>๖๔๓๗๙๖ E ๒๑๘๗๗๑๘ N</u></p>	<p><u>พบจักรยานยนต์ ทะเบียน ๑ กม ๘๓๑๒ เชียงราย</u> <u>ในเขตอุทยานแห่งชาติภูซาง ไม่พบเจ้าของรถ</u></p>	
<p><u>๑๗/๑๐๐/utm ๔๗Q</u> <u>๖๔๔๑๖๙ E ๒๑๗๔๕๒๒ N</u></p>	<p><u>พบมีการลักลอบตัดไม้ชิงชันบริเวณแนวชายแดน</u> <u>ลักษณะใหม่สด ขนาด ความโต ๑๘๐ ซม.</u></p>	



สรุปผลงานลาดตระเวน  
อุทยานแห่งชาติภูซาง  
ประจำเดือน กรกฎาคม ๒๕๖๔



สรุปผลการดำเนินงาน

- ๑.ลาดตระเวนพบการทำไม้ชิงชัน ในพื้นที่ ต.ทุ่งกล้วย อ.ภูซาง จ.พะเยา
- ๒.ตรวจพบการเข้ามาหาของป่า(เห็ด)ในพื้นที่มากขึ้น
- ๓.ลาดตระเวนครอบคลุมพื้นที่ ๘๕.๘๕เปอร์เซ็นต์

ปัญหาและอุปสรรค

๑. -ขาดอุปกรณ์เดินป่าที่มีประสิทธิภาพ
๒. -ชุดลายพรางที่ใช้งานเริ่มชำรุด
๓. -
๔. -

ข้อเสนอแนะ

๑. -ขอสนับสนุนชุดลายพรางที่ใช้งานเริ่มชำรุด และอุปกรณ์เดินป่าที่มีประสิทธิภาพ
- ๒.
- ๓.

แผนการลาดตระเวนในเดือนต่อไป

๑. ออกลาดตระเวนตามแผนลาดตระเวน ป้องกันการทำไม้ตามแนวชายแดน
๒. เผื่อระวังราษฎรที่จะเข้ามาหาของป่าเพื่อป้องกันการล่าสัตว์ ตามจุดเสี่ยง
- ๓.
- ๔.

(ลงชื่อ) ..... ผู้จัดทำรายงาน  
( นายสุรชัช คำอ้าย )  
วันที่ ๘ ตุลาคม ๒๕๖๔

(ลงชื่อ) ..... ผู้ตรวจรายงาน  
( นายบัณฑิต สมสุวรรณ )  
หัวหน้าอุทยานแห่งชาติภูซาง  
วันที่ ๘ ตุลาคม ๒๕๖๔