



รายงานลาดตระเวนเชิงคุณภาพในพื้นที่อนุรักษ์
อุทยานแห่งชาติขุนแจ
Khun Chae National Park

ประจำเดือน พฤษภาคม ๒๕๖๙



รายงานผลการลาดตระเวน อุทยานแห่งชาติขุนแจ ประจำเดือน พฤษภาคม ๒๕๖๙



จำนวนชุดลาดตระเวน ๕ ชุด จำนวนครั้งในการลาดตระเวน ๒๒ ครั้ง จำนวนวันในการลาดตระเวน ๑๐๖ วัน
รวมระยะทางในการลาดตระเวนทั้งหมด ๑,๐๙๕.๖๕ กิโลเมตร

ทีมที่	ชื่อชุดลาด	ระหว่างวันที่	จำนวนครั้ง	จำนวน	ระยะทางการลาดตระเวน (กม.)			
					เดินเท้า	รถยนต์	ทางน้ำ	อากาศ
๑	สายตรวจชุด		๕	๒๕	๑๐	๑๗๖	๐	๐
๒	สายตรวจชุด		๔	๒๔	๑๑	๒๗๑	๐	๐
๓	สายตรวจชุด		๔	๑๗	๕๗	๗๘	๐	๐
๔	สายตรวจชุด		๕	๒๒	๓๓	๒๗๕	๐	๐
๕	สายตรวจชุด		๔	๑๘	๓๗	๑๔๘	๐	๐
ผลรวม			๒๒	๑๐๖	๑๔๘	๙๔๘	๐	๐

กราฟแสดงจำนวนวัน และระยะทางในการลาดตระเวน

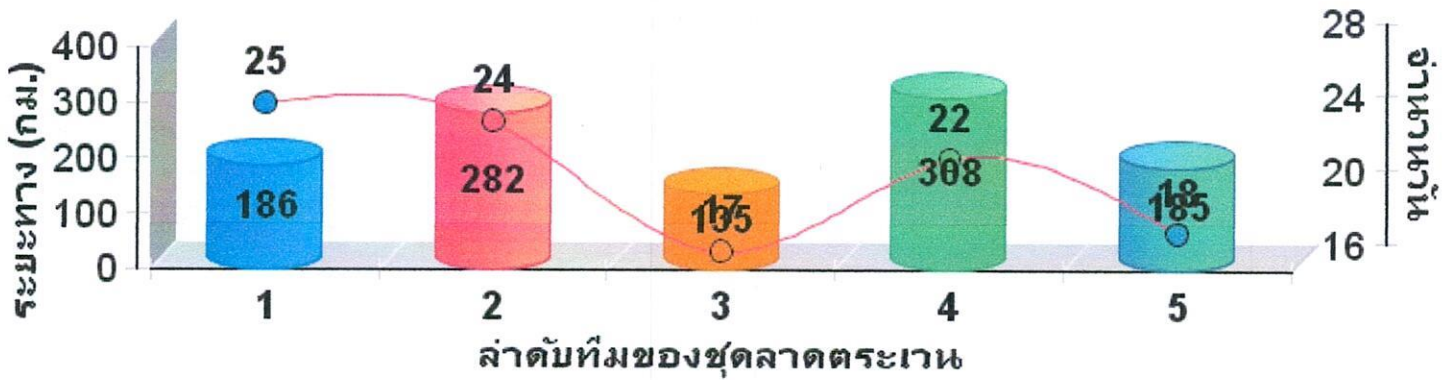



แผนที่แสดงความเข้มข้นของการลาดตระเวน ประจำเดือน พฤษภาคม ๒๕๖๙

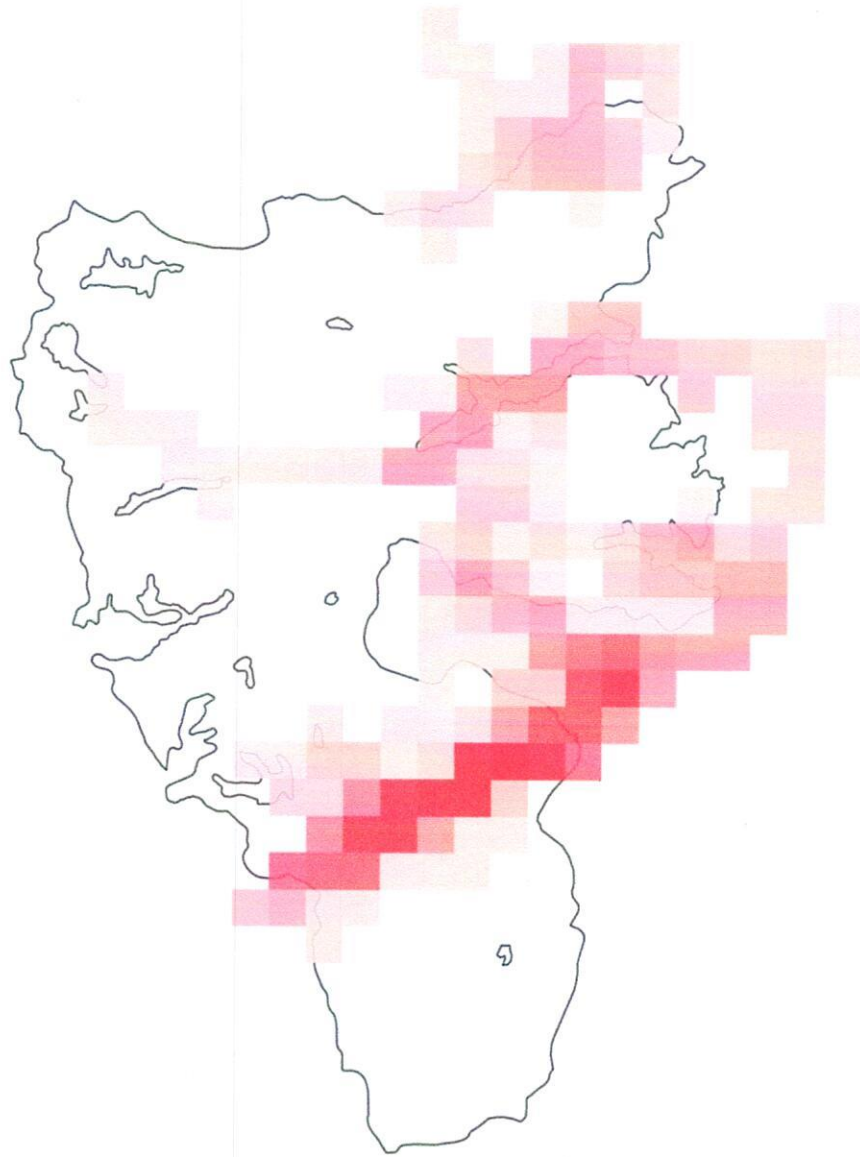



แผนที่แสดงเส้นทางการลาดตระเวน
อุทยานแห่งชาติขุนแจ
ประจำเดือน พฤษภาคม ๒๕๖๙

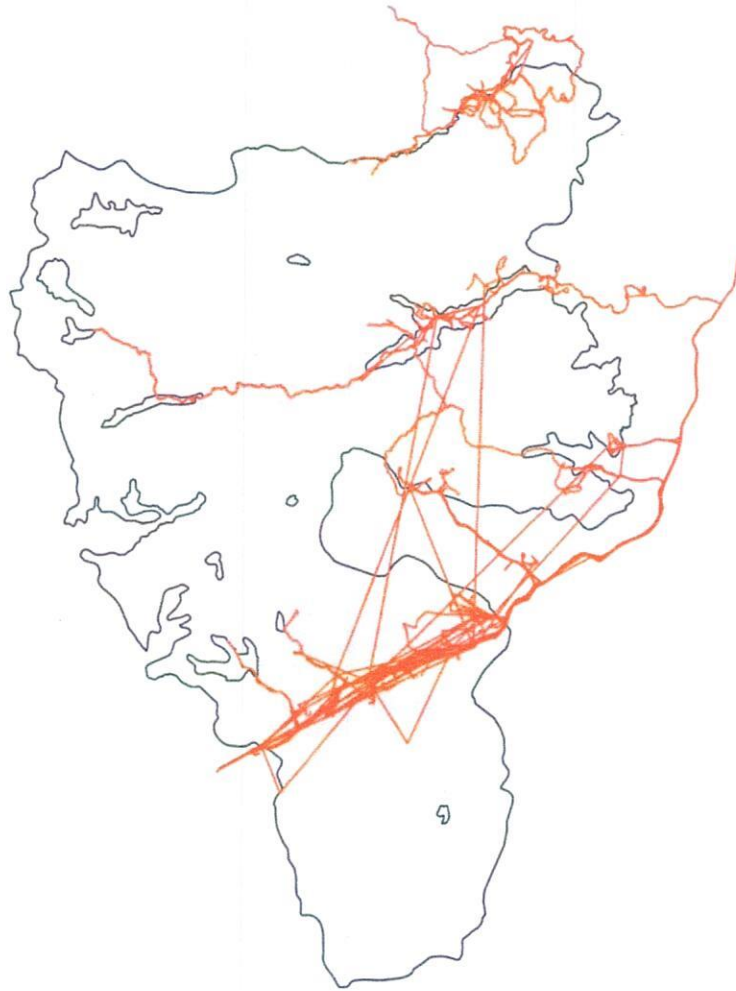



แผนที่แสดงการกระจายของสัตว์ป่า
อุทยานแห่งชาติขุนแจ
ประจำเดือน พฤษภาคม พ.ศ. ๒๕๖๙

หมูป่า



.....
.....

หมาใน



.....
.....

แมวดาว



.....
.....

ไก่ฟ้าหลังขาว



.....
.....

ชะนี



.....
.....

หมีควาย



.....
.....

อีเห็น



.....
.....

เต่าปูลู



.....
.....

แก้ง



.....
.....

จำนวนครั้งที่พบร่องรอย
สัตว์ป่า

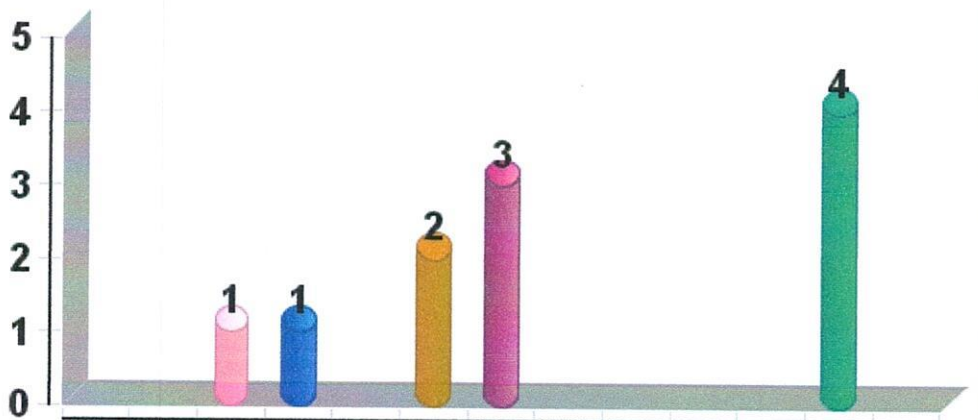

ชนิดสัตว์ป่า



ตารางสรุปการพบปัจจัยคุกคาม
อุทยานแห่งชาติขุนแจ
ประจำเดือน พฤษภาคม ๒๕๖๙



ปัจจัยคุกคาม	ชุดลาดตระเวน	พิกัด X	พิกัด Y	รายละเอียดของปัจจัยคุกคาม	การจัดการ	สถานที่
ปลอกกระสุน ยี่ห้อซาก้า	สายตรวจชุดที่ ๔	๐๕๔๗๒๑๐	๒๑๑๗๔๕๔	ปลอกกระสุนยี่ห้อซาก้า ๑ ปลอก	นำกลับ	



การกระจายของปัจจัยคุกคาม อุทยานแห่งชาติขุนแจ



การบุกรุกแผ้วถาง



การล่า



การจับสัตว์น้ำ



การทำไม้



การเลี้ยงปศุสัตว์



อื่นๆ



การเก็บหาของป่า

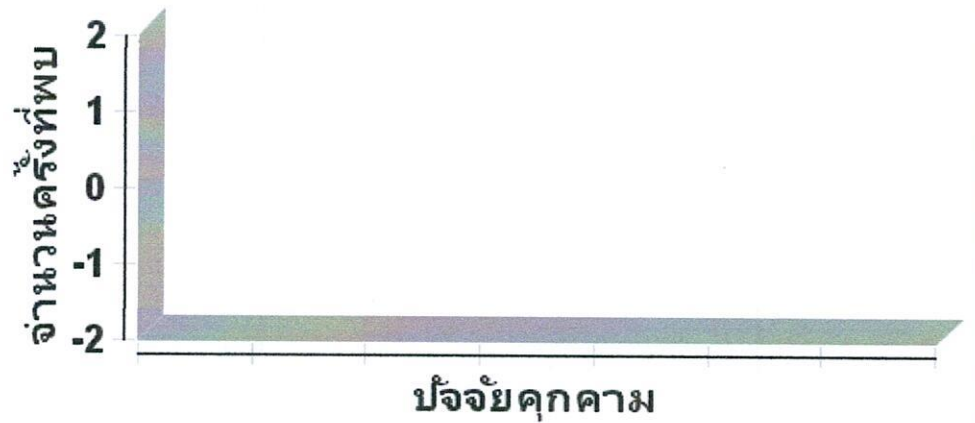



แผนที่การกระจายของปัจจัยนิเวศ

อุทยานแห่งชาติขุนแจ

ระหว่างวันที่ ๑ พฤษภาคม พ.ศ. ๒๕๖๙ ถึง ๓๑ พฤษภาคม พ.ศ. ๒๕๖๙



ต้นไทร/ไม้ผลที่เป็นอาหารสัตว์ป่า

โปงดิน/โป่งน้ำ



รังผึ้ง

แหล่งน้ำ/ตาน้ำ



แผนลาดตระเวนประจำเดือนมิถุนายน 2569

KC_000009

สรุปแผน

รหัส KC_000009

แผน:

ชื่อแผน: แผนลาดตระเวนประจำเดือน มิถุนายน 2569

วันเริ่ม 1 มิถุนายน 2569

ต้น:

วันสิ้น 30 มิถุนายน 2569

สุด:

คำ

อธิบาย:

แผนการลาดตระเวน: แผนการลาดตระเวน

เจ้าหน้าที่ไม่พร้อม 0

ปฏิบัติงาน:

เจ้าหน้าที่พร้อมปฏิบัติ 57

งาน:

เป้าหมายของแผน

ชื่อเป้าหมาย	สรุป	สถานะของเป้าหมาย	
ดอยยาว-ผาโหม- ลังกาหลวง	[พื้นที่] ดอยยาว-ผาโหม-ลังกาหลวง (7 จุด)	ไม่เป็นไปตาม แผน	×
ห้วยปูลิง-ห้วย ข้าวหลาม	[พื้นที่] ห้วยปูลิง-ห้วยข้าวหลาม (9 จุด)	ไม่เป็นไปตาม แผน	×
ป่าแพะ-โปงผาลาด- ดงหลวง	[พื้นที่] ป่าแพะ-โปงผาลาด-ดงหลวง (8 จุด)	ไม่เป็นไปตาม แผน	×
ปางมะเหล-ป่าครึ่ง	[พื้นที่] ปางมะเหล-ป่าครึ่ง (7 จุด)	ไม่เป็นไปตาม แผน	×

แผนที่ของเป้าหมายเชิงพื้นที่

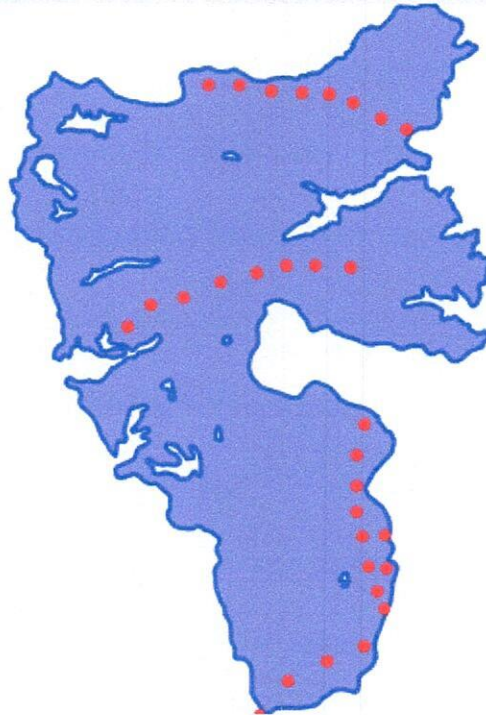

▲ Smart SubPlan Targets
▲ ไม่สำเร็จ
▲ สำเร็จ
▲ ไม่ทราบ
● Smart Plan Targets
● ไม่สำเร็จ
● สำเร็จ
● ไม่ทราบ
■ ขอบเขตพื้นที่อนุรักษ์

(ลงชื่อ)..... ศุภณัฐลักษณ์ วงเวียน.....ผู้จัดทำแผนการลาดตระเวน
(นางสาวธัญญาลักษณ์ วงเวียน)
วันที่ 1 มิถุนายน พ.ศ.2569

(ลงชื่อ)..... ..... ผู้อนุมัติแผนการลาดตระเวน
(นายสุวรรณ์ อินฝัน)
หัวหน้าอุทยานแห่งชาติขุนแจ
วันที่ 1 มิถุนายน พ.ศ.2569



สรุปผลงานลาดตระเวน
อุทยานแห่งชาติขุนแจ
ประจำเดือน พฤษภาคม ๒๕๖๙

สรุปผลการดำเนินงาน

จากผลการดำเนินงานข้างต้นสามารถสรุปผลได้ดังนี้

๑. ในพื้นที่เขตรักษาพันธุ์สัตว์ป่าห้วยขาแข้งยังคงมีการคุกคามจากการลักลอบล่าสัตว์ ปัญหาการปล่อยสัตว์เลี้ยงเข้ามาในพื้นที่อนุรักษ์ บริเวณแนวกันชนปัจจุบันมีหนาแน่นมาก
๓.
๔.

ปัญหาและอุปสรรค

๑. จำนวนเจ้าหน้าที่ในการลาดตระเวนมีจำนวนน้อยเมื่อเทียบกับขนาดพื้นที่
๒. เนื่องจากช่วงนี้เป็นหน้าฝน ความชื้นสูงมากส่งผลให้อุปกรณ์ที่ใช้งานในภาคสนามเริ่มมีการชำรุด บางชุดเสียหายขณะปฏิบัติหน้าที่ อาทิเช่น GPS และกล้องถ่ายภาพ เป็นต้น

ข้อเสนอแนะ

๑. อยากให้มีการเพิ่มจำนวนเจ้าหน้าที่ให้มากขึ้น
๒. ตั้งจุดสกัดเพิ่มเติมในพื้นที่เสี่ยงต่อการลักลอบเข้ามากระทำผิด
๓. เพิ่มความมั่นคงของเจ้าหน้าที่ผู้ปฏิบัติงาน โดยเฉพาะอย่างยิ่งในพนักงานจ้างเหมา

แผนการลาดตระเวนในเดือนต่อไป

๑. เจ้าหน้าที่ผู้เกี่ยวข้อง ได้มีการประชุมวางแผนการเดินทางลาดตระเวนในพื้นที่เสี่ยง ในวันที่ ๒ พฤศจิกายน ๒๕๖๙

(ลงชื่อ) สัญญาลักษณ์ วงเวียน ผู้จัดทำรายงาน
(นางสาวสัญญาลักษณ์ วงเวียน)
วันที่ ๕ มิถุนายน พ.ศ. ๒๕๖๙

(ลงชื่อ) ผู้จัดตรวจรายงาน
(นายสุวรรณ์ อินฝัน)
หัวหน้าอุทยานแห่งชาติขุนแจ
วันที่ ๕ มิถุนายน พ.ศ. ๒๕๖๙



ประมวลภาพการลาดตระเวน
อุทยานแห่งชาติขุนแจ



ระหว่างวันที่ ๑ พฤษภาคม พ.ศ. ๒๕๖๙ ถึง ๓๑ พฤษภาคม พ.ศ. ๒๕๖๙

วันที่/ชุดลาดตระเวน	รายละเอียดภาพ	ภาพถ่าย
วันที่ ๒๑ พฤษภาคม ๒๕๖๙ ชื่อชุดลาดตระเวน สายตรวจชุด๔ พิกัด ๐๕๔๔๙๑๘ , ๒๑๑๘๕๙๓	ต้นรัง ความโต ๑๔๘ เซนติเมตร ความสูง ๒๕๐๐ เซนติเมตร	