



รายงานลาดตระเวนเชิงคุณภาพในพื้นที่อนุรักษ์

อุทยานแห่งชาติแม่ปืม  
Mae Puem National Park

ประจำเดือน กันยายน ๒๕๖๕



## รายงานผลการลาดตระเวน อุทยานแห่งชาติแม่ปืม ประจำเดือน กันยายน ๒๕๖๕



จำนวนชุดลาดตระเวน ๕ ชุด จำนวนครั้งในการลาดตระเวน ๖๔ ครั้ง จำนวนวันในการลาดตระเวน ๖๙ วัน  
รวมระยะทางในการลาดตระเวนทั้งหมด ๑,๖๕๓.๕๒ กิโลเมตร

ทีมที่	ชื่อชุดลาดตระเวน	ระหว่างวันที่	จำนวนครั้ง	จำนวนวัน	ระยะทางการลาดตระเวน (กม.)			
					เดินเท้า	รถยนต์	ทางน้ำ	อากาศ
๑	ป่าแดงงาม		๑๓	๑๔	๗๑	๔๕๕	๐	๐
๒	สันป่าส้าน		๑๓	๑๓	๖๕	๒๗๖	๐	๐
๓	ห้วยพญาเก๊า		๑๒	๑๔	๗๕	๒๓๖	๐	๐
๔	ห้วยหลวง		๑๒	๑๔	๘๔	๒๐๑	๐	๐
๕	อุทยานแห่งชาติแม่ปืม		๑๔	๑๔	๕๕	๑๓๕	๐	๐
ผลรวม			๖๔	๖๙	๓๕๑	๑,๓๐๓	๐	๐

กราฟแสดงจำนวนวัน และระยะทางในการลาดตระเวน

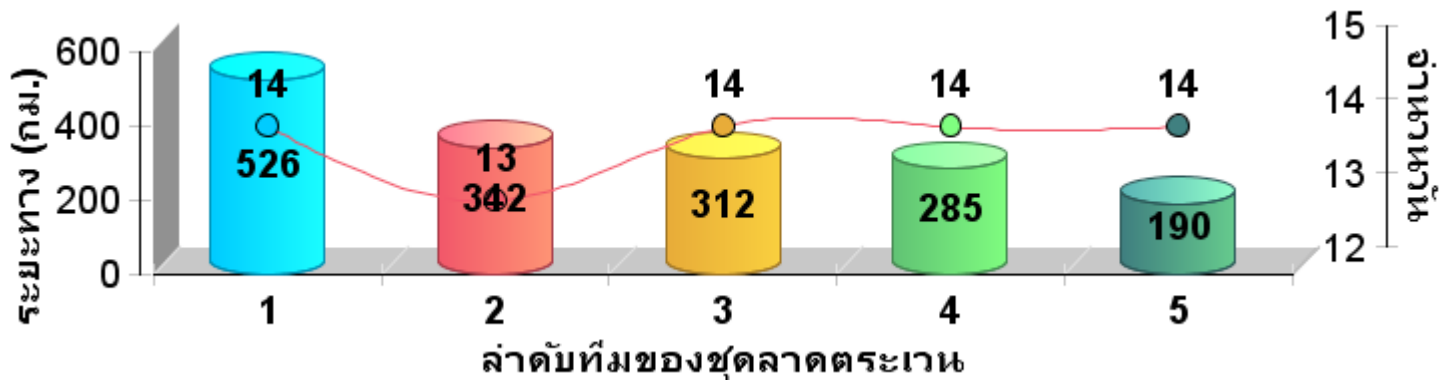



แผนที่แสดงความเข้มข้นการลาดตระเวน  
อุทยานแห่งชาติแม่ปืม  
ประจำเดือน กันยายน ๒๕๖๕

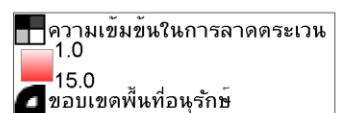
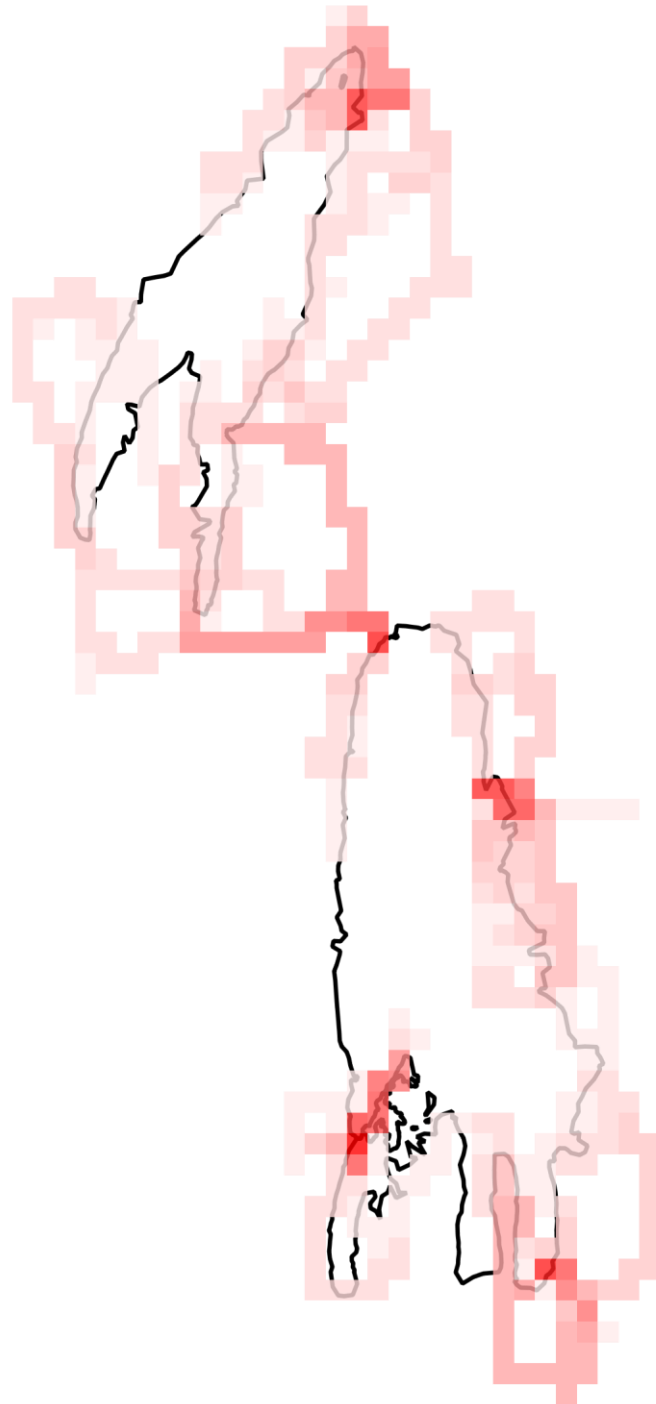



แผนที่แสดงเส้นทางการลาดตระเวน  
อุทยานแห่งชาติแม่ปืม  
ประจำเดือน กันยายน ๒๕๖๕

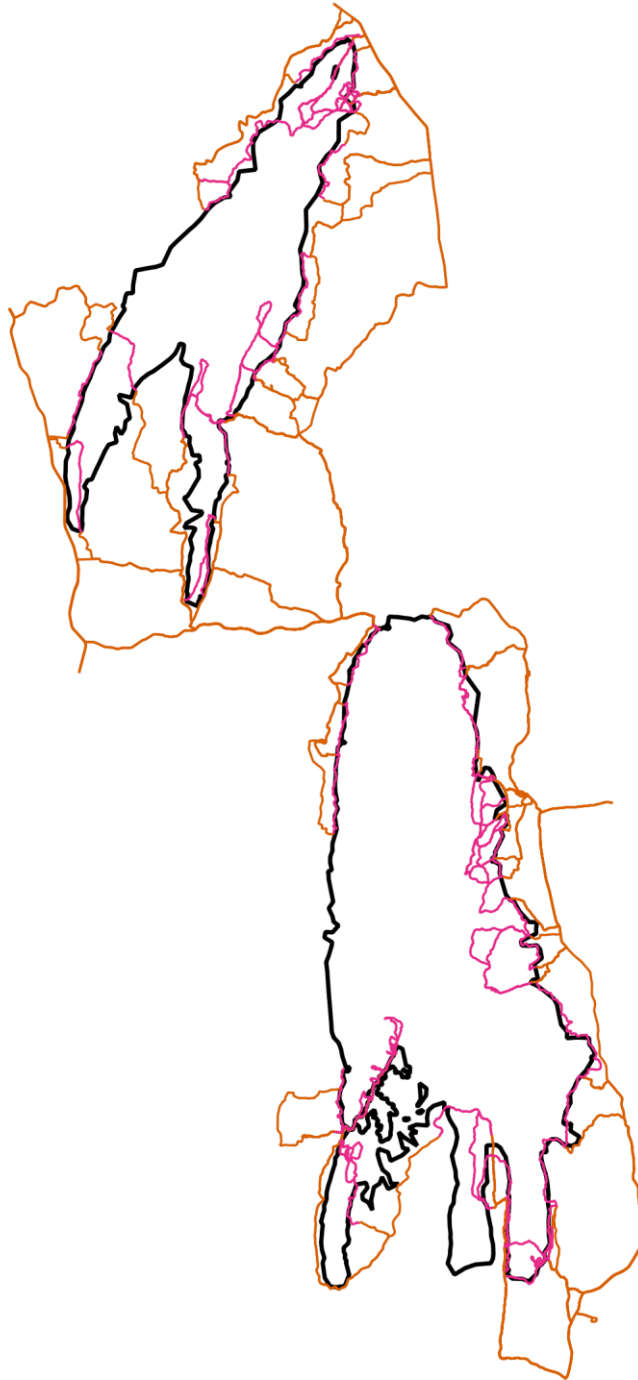

- เส้นทางการลาดตระเวน เเดินเท้า
- เส้นทางการลาดตระเวน ทางน้ำ
- เส้นทางการลาดตระเวน รถมอเตอร์
- เส้นทางการลาดตระเวน ทางอากาศ
- ขอบเขตพื้นที่อนุรักษ์





ตารางสรุปการพบปัจจัยคุกคาม  
อุทยานแห่งชาติแม่ปืม  
ประจำเดือน กันยายน ๒๕๖๕



ปัจจัยคุกคาม	จุดลาดตระเวน	พิกัด X	พิกัด Y	รายละเอียดของปัจจัยคุกคาม	การจัดการ	สถานที่
--------------	--------------	---------	---------	---------------------------	-----------	---------



แผนที่แสดงการกระจายของปัจจัยคุกคาม  
อุทยานแห่งชาติแม่ปืม  
ประจำเดือน กันยายน ๒๕๖๕



การบุกรุกแผ้วถาง



การล่า



การจับสัตว์น้ำ



การทำไม้



การเลี้ยงปศุสัตว์



อื่นๆ



การเก็บหาของป่า

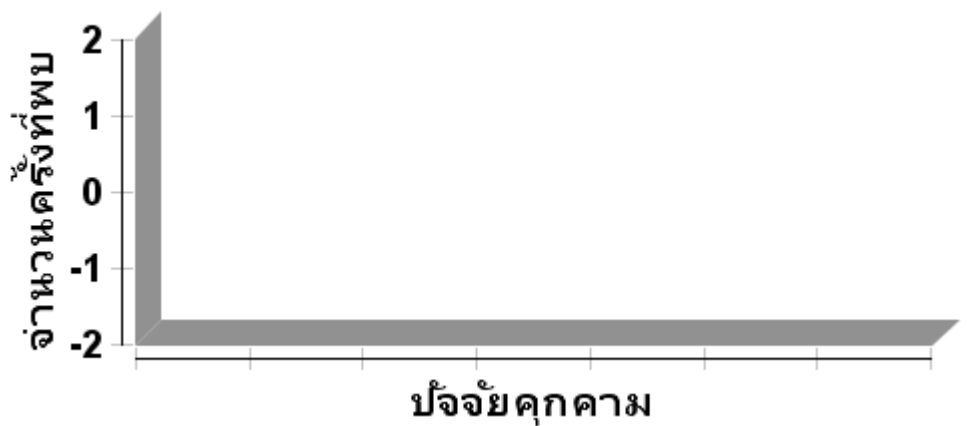



แผนที่แสดงการกระจายของปัจจัยนิเวศ  
อุทยานแห่งชาติแม่ปืม  
ประจำเดือน กันยายน ๒๕๖๕



ต้นไทร/ไม้ผลที่เป็นอาหารสัตว์ป่า



โปงดิน/โป่งน้ำ



รังผึ้ง



แหล่งน้ำ/ตาน้ำ









ประมวลภาพการลาดตระเวน  
อุทยานแห่งชาติแม่ปืม  
ประจำเดือน กันยายน ๒๕๖๕



วันที่/ชุดลาดตระเวน/พิกัด	รายละเอียดภาพ	ภาพถ่าย
<p>วันที่ ๒๓ กันยายน ๒๕๖๕ สายตรวจส่วนกลาง อุทยานแห่งชาติแม่ปืม X ๕๙๒๑๕๙ Y ๒๑๔๒๕๓๗</p>	<p>ปัจจัยนิเวศ พบต้นประตู่จำนวน ๑ ต้น ความโต ๑๐๐ ซม. สูง ๒๐ ม. แตกกิ่งแรกประมาณ ๘ เมตร ได้ทำการตอก ก๊อบรหัสไว้บริเวณลำต้นไว้ รหัสที่ MPP๐๐๑-๐๑๔</p>	
<p>วันที่ ๖ กันยายน ๒๕๖๕ หน่วยพิทักษ์ฯที่ ๒ (ห้วยพญาเก้า) X ๕๘๙๕๐๗ Y ๒๑๘๘๘๖๒</p>	<p>การกระจายตัวของสัตว์ป่า พบกองมูลนกยูงจำนวน ๑ กอง ลักษณะใหม่มาก คาดว่าผ่านมาประมาณ ๑ ชั่วโมงบริเวณทางเดิน ลาดตระเวนบนสันเขาตอยปุย</p>	
<p>วันที่ ๖-๗ กันยายน ๒๕๖๕ หน่วยพิทักษ์ฯที่ ๑ (ป่าแดงงาม) X ๕๘๗๑๘๐ Y ๒๑๗๘๙๕๕</p>	<p>ปัจจัยนิเวศ พบเห็ดแดงจำนวน ๔ ดอกขึ้นอยู่บริเวณเส้นทางที่ เดินลาดตระเวนบนสันเขา ชนิดป่าป่าเต็งรัง</p>	



# สรุปผลงานลาดตระเวน อุทยานแห่งชาติแม่ปืม ประจำเดือน กันยายน ๒๕๖๕

## สรุปผลการดำเนินงาน

จากผลการดำเนินงานข้างต้นสามารถสรุปผลได้ดังนี้

๑. ในพื้นที่อุทยานแห่งชาติแม่ปืมยังคงมีการคุกคามจากการลักลอบหาของป่า และล่าสัตว์ป่าในพื้นที่เขตธรรมชาติสันโดษ ตามมาตรา ๕๖ อยู่จากการพบร่องรอยการทิ้งขวดเครื่องดื่มชูกำลัง และขยะอื่นๆ

## ปัญหาและอุปสรรค

๑. เครื่อง GPS ค่อนข้างเก่าจึงทำให้มีปัญหาในการรับสัญญาณจากดาวเทียมทำให้เส้นทางการลาดตระเวนบางส่วนกระโดดและไม่ต่อเนื่องกัน บางเส้นไฟล์ก็เสียหายใช้งานไม่ได้
๒. ปัญหาที่เกิดจากแมลงมีพิษต่างๆ เช่น มด ยุง ตัวต่อหัวเสื่อ แตน เป็นต้น
๓. มีฝนตกในพื้นที่ค่อนข้างบ่อยและหนักทำให้มีน้ำป่าไหลหลากตามลำห้วย และเส้นทางที่ใช้ในการลาดตระเวน การลาดตระเวนแต่ละครั้งค่อนข้างยากลำบาก เส้นทางเดินลาดตระเวนมีน้ำท่วมขัง ถนนลื่น และอันตราย

## ข้อเสนอแนะ

๑. อยากให้เพิ่มเครื่องมือที่ใช้ในการปฏิบัติงานลาดตระเวนเชิงคุณภาพ เช่น GPS และกล้องถ่ายรูปดิจิทัล เพราะเครื่องมือเหล่านี้ส่วนใหญ่ที่ใช้กันอยู่ค่อนข้างค่อนข้างเก่าและมีปัญหา บางส่วนก็ชำรุดเสียหาย เนื่องจากการใช้งานมานาน

## แผนการลาดตระเวนในเดือนต่อไป

๑. เจ้าหน้าที่ผู้เกี่ยวข้อง ได้มีการประชุมวางแผนการเดินลาดตระเวนในพื้นที่เสี่ยง ในวันที่ ๒๕ กันยายน ๒๕๖๕

(ลงชื่อ)

ผู้จัดทำรายงาน

( นายสุมิตร สุธรรม )

วันที่ ๓๐ กันยายน ๒๕๖๕

(ลงชื่อ)

ผู้ตรวจรายงาน

( นายวุฒิพงษ์ ดงคำฟู )

หัวหน้าอุทยานแห่งชาติแม่ปืม

วันที่ ๓๐ กันยายน ๒๕๖๕