



รายงานลาดตระเวนเชิงคุณภาพในพื้นที่อนุรักษ์

อุทยานแห่งชาติลำน้ำกก  
Lam Nam Kok National Park

ประจำเดือน พฤษภาคม ๒๕๖๙



รายงานผลการลาดตระเวน อุทยานแห่งชาติลำน้ำกก  
ระหว่างวันที่ ๑ พฤษภาคม พ.ศ. ๒๕๖๙ ถึง ๓๑ พฤษภาคม พ.ศ. ๒๕๖๙



กราฟแสดงจำนวนวัน และระยะทางในการลาดตระเวน

ชื่อชุดลาดตระเวน	จำนวนครั้ง	จำนวนวัน	จำนวนคืน	ระยะทางการลาดตระเวน (กม.)			
				เดินเท้า	รถยนต์	รถจักรยานยนต์	ทางอากาศ
ชุดลาดตระเวนที่ ๑	๔	๒๔	๒๐	๔๔	๙๔๙	๒๓๐	-
ชุดลาดตระเวนที่ ๒	๓	๒๓	๒๐	๓๖	๘๕๙	๒๘๐	-
ชุดลาดตระเวนที่ ๓	๔	๒๔	๒๐	๗๒	๕๑๗	๑๔๗	-
ชุดลาดตระเวนที่ ๔	๓	๒๔	๒๑	๙๒	๑๕๙	๓๐๒	-
ชุดลาดตระเวนที่ ๕	๔	๒๕	๒๑	๕๗๙	๑๗๔	๑๗๑	-
ผลรวม	๑๘	๑๒๐	๑๐๒	๘๒๓	๒,๖๕๘	๑,๑๓๐	-



แผนที่แสดงความเข้มข้นของการลาดตระเวน  
อุทยานแห่งชาติลำน้ำกก



ระหว่างวันที่ ๑ พฤษภาคม พ.ศ. ๒๕๖๙ ถึง ๓๑ พฤษภาคม พ.ศ. ๒๕๖๙

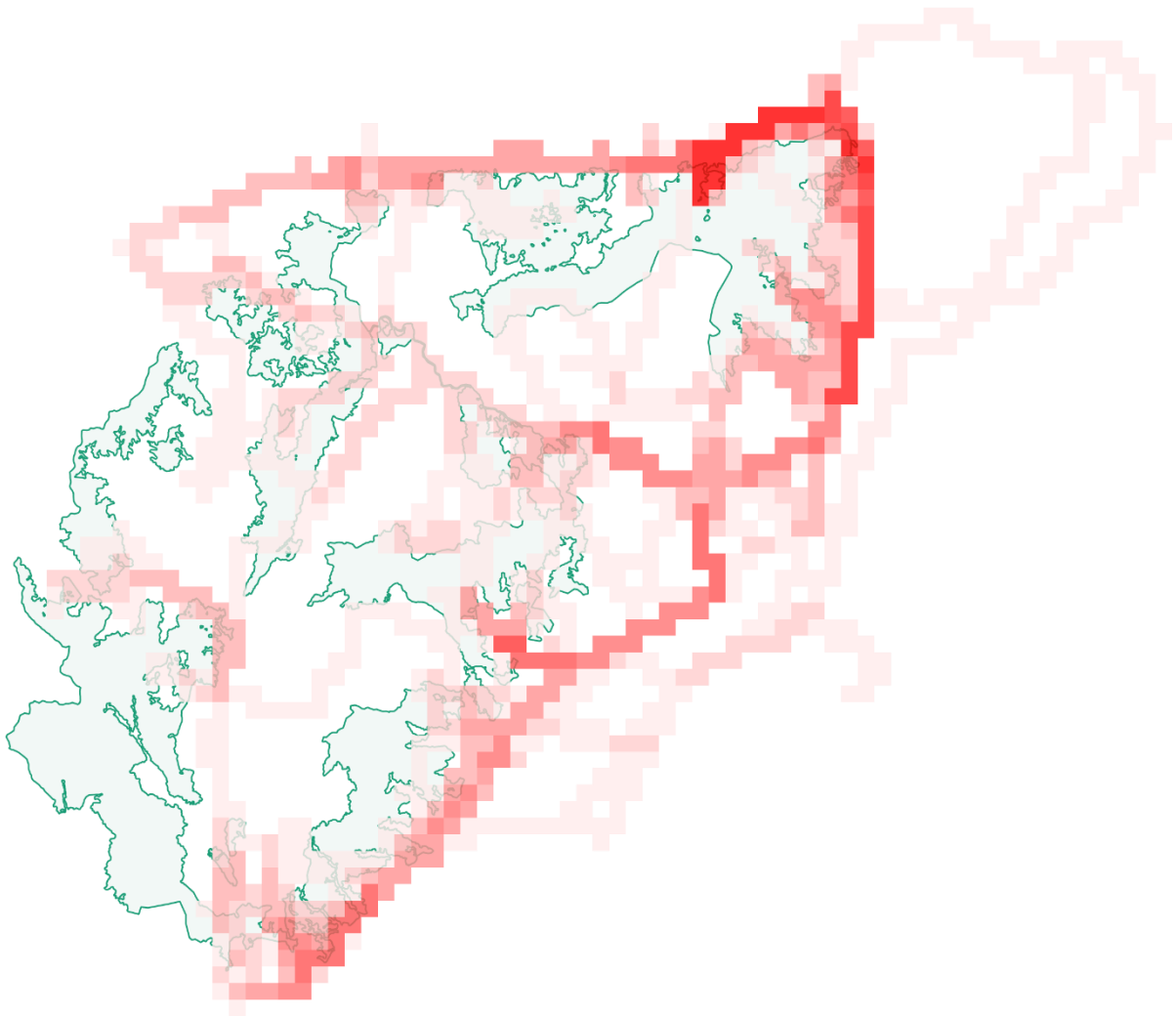



แผนที่แสดงเส้นทางการลาดตระเวน  
อุทยานแห่งชาติลำน้ำกก



ระหว่างวันที่ ๑ พฤษภาคม พ.ศ. ๒๕๖๙ ถึง ๓๑ พฤษภาคม พ.ศ. ๒๕๖๙

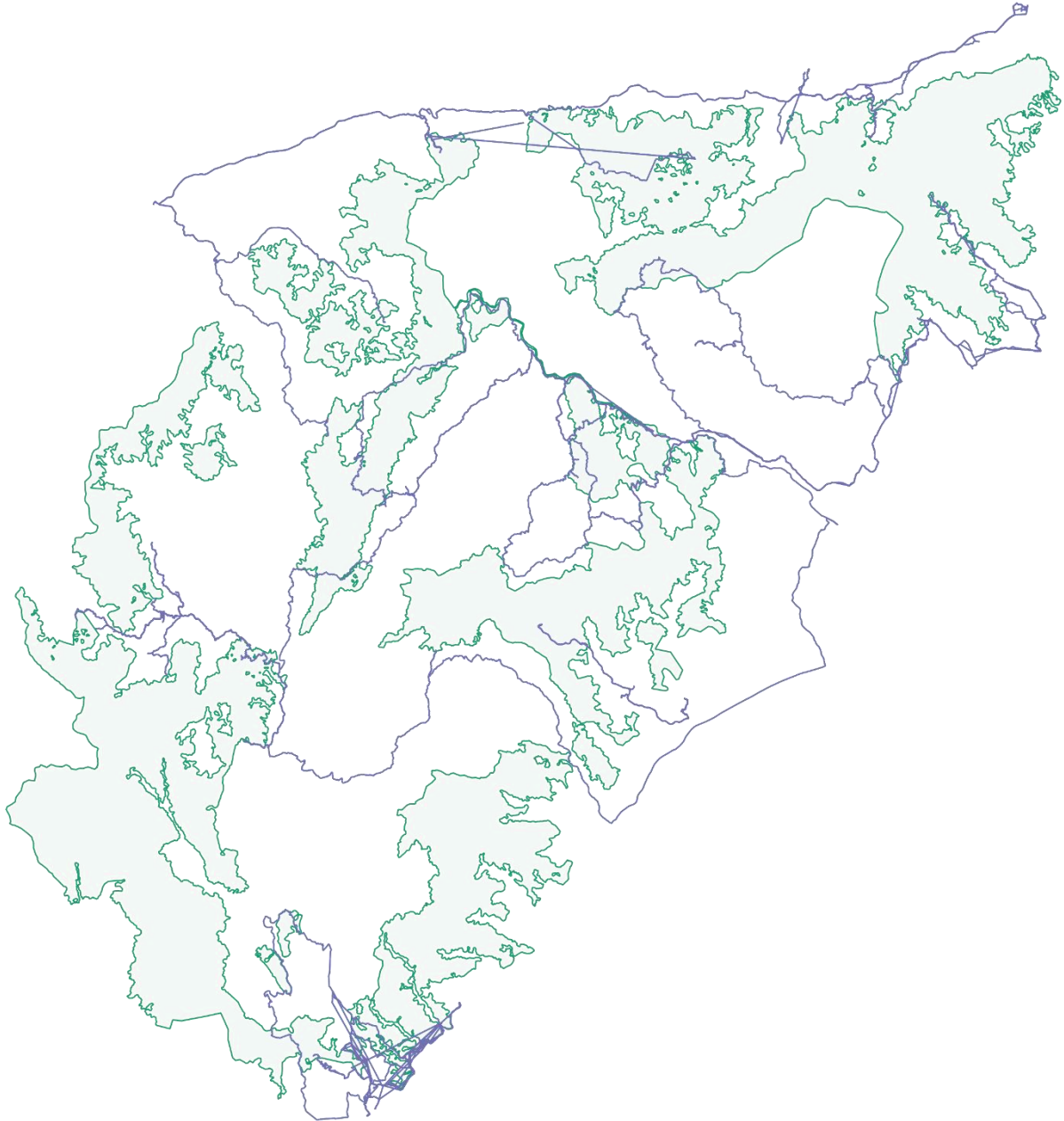



# แผนที่แสดงการกระจายของสัตว์ป่า อุทยานแห่งชาติลำน้ำกก



ระหว่างวันที่ ๑ พฤษภาคม พ.ศ. ๒๕๖๙ ถึง ๓๑ พฤษภาคม พ.ศ. ๒๕๖๙

กระทิง



กวางป่า



ควายป่า



ช้างป่า



วัวแดง



สมเสร็จ



หมูป่า



แก้ง



เสือโคร่ง



จำนวนครั้งที่พบร่องรอย  
สัตว์ป่า

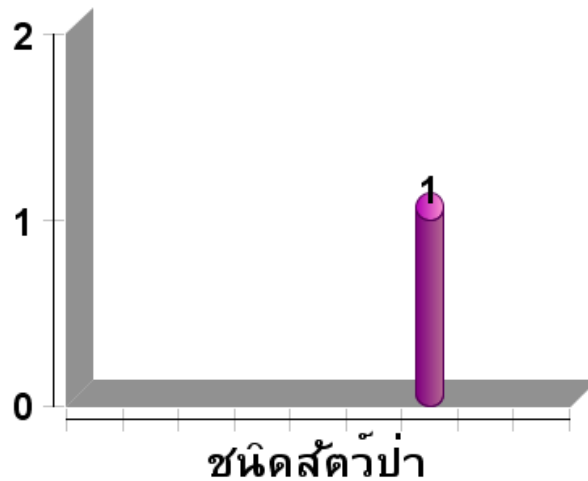

- กระทิง เมย
- กวางป่า ก...
- ควายป่า
- ช้างป่า ช้าง...
- วัวแดง
- สมเสร็จ พ...
- หมูป่า
- แก้ง อีแก้ง ...



ตารางสรุปการพบปัจจัยคุกคาม  
อุทยานแห่งชาติลำน้ำกก



ระหว่างวันที่ ๑ พฤษภาคม พ.ศ. ๒๕๖๙ ถึง ๓๑ พฤษภาคม พ.ศ. ๒๕๖๙

ปัจจัยคุกคาม	จุดลาดตระเวน	พิกัด X	พิกัด Y	รายละเอียดของปัจจัยคุกคาม	การจัดการ	สถานที่
--------------	--------------	---------	---------	---------------------------	-----------	---------

--	--	--	--	--	--	--



# การกระจายของปัจจัยคุกคาม อุทยานแห่งชาติลำน้ำกก

ระหว่างวันที่ ๑ พฤษภาคม พ.ศ. ๒๕๖๙ ถึง ๓๑ พฤษภาคม พ.ศ. ๒๕๖๙

การบุกรุกแผ้วถาง



การล่า



การจับสัตว์น้ำ



การทำไม้



การเลี้ยงปศุสัตว์



อื่นๆ



การเก็บหาของป่า

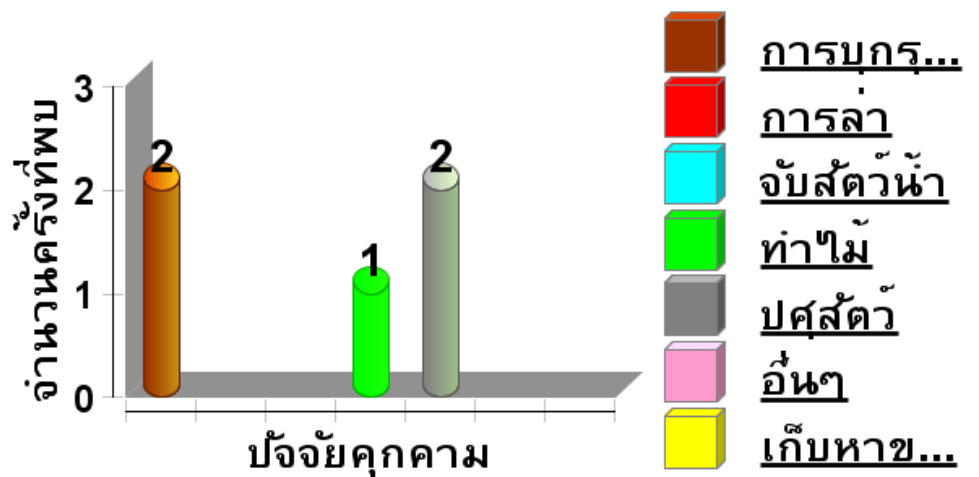



แผนที่การกระจายของปัจจัยนิเวศ  
อุทยานแห่งชาติลำน้ำกก



ระหว่างวันที่ ๑ พฤษภาคม พ.ศ. ๒๕๖๙ ถึง ๓๑ พฤษภาคม พ.ศ. ๒๕๖๙

ต้นไทร/ไม้ผลที่เป็นอาหารสัตว์ป่า

โปงดิน/โป่งน้ำ



รังผึ้ง

แหล่งน้ำ/ตาน้ำ









ประมวลภาพการลาดตระเวน  
อุทยานแห่งชาติลำน้ำกก



ระหว่างวันที่ ๑ พฤษภาคม พ.ศ. ๒๕๖๙ ถึง ๓๑ พฤษภาคม พ.ศ. ๒๕๖๙

วันที่/ชุดลาดตระเวน/พิกัด	รายละเอียดภาพ	ภาพถ่าย
ชุดลาดตระเวน ที่ ๑	ลาดตระเวน	
ชุดลาดตระเวน ที่ ๑	ลาดตระเวน	
ชุดลาดตระเวน ที่ ๒	ลาดตระเวน	
ชุดลาดตระเวน ที่ ๒		







# ประมวลภาพการลาดตระเวน

## อุทยานแห่งชาติลำน้ำกก

ระหว่างวันที่ ๑ พฤษภาคม พ.ศ. ๒๕๖๙ ถึง ๓๑ พฤษภาคม พ.ศ. ๒๕๖๙



<p><u>ชุดลาดตระเวน ที่ ๓</u></p>	<p><u>ลาดตระเวน</u></p>	
<p><u>ชุดลาดตระเวน ที่ ๓</u></p>	<p><u>ลาดตระเวน</u></p>	
<p><u>ชุดลาดตระเวน ที่ ๔</u></p>	<p><u>ลาดตระเวน</u></p>	
<p><u>ชุดลาดตระเวน ที่ ๔</u></p>	<p><u>ลาดตระเวน</u></p>	



# ประมวลภาพการลาดตระเวน

## อุทยานแห่งชาติลำน้ำกก

ระหว่างวันที่ ๑ พฤษภาคม พ.ศ. ๒๕๖๙ ถึง ๓๑ พฤษภาคม พ.ศ. ๒๕๖๙



<p><u>ชุดลาดตระเวน ที่ ๕</u></p>	<p><u>ลาดตระเวน</u></p>	
<p><u>ชุดลาดตระเวน ที่ ๕</u></p>	<p><u>ลาดตระเวน</u></p>	



สรุปผลงานลาดตระเวน  
อุทยานแห่งชาติลำน้ำกก



ระหว่างวันที่ ๑ พฤษภาคม พ.ศ. ๒๕๖๙ ถึง ๓๑ พฤษภาคม พ.ศ. ๒๕๖๙

สรุปผลการดำเนินงาน

จากผลการดำเนินงานข้างต้นสามารถสรุปผลได้ดังนี้

๑. ในพื้นที่อุทยานแห่งชาติลำน้ำกกยังคงมีการคุกคามจากการลักลอบบุกรุกและหาของป่า

ปัญหาและอุปสรรค

๑. อุปกรณ์บันทึกข้อมูลชำรุด (เครื่องGPS)

ข้อเสนอแนะ

๑. การจัดอบรมให้ความรู้แก่เจ้าหน้าที่ชุดลาดตระเวนในการปฏิบัติงานภาคสนาม

แผนการลาดตระเวนในเดือนต่อไป

๑. เจ้าหน้าที่ผู้เกี่ยวข้อง ได้มีการประชุมวางแผนการเดินทางลาดตระเวนในพื้นที่เสี่ยง ในเดือนถัดไป

(ลงชื่อ) ..... ผู้จัดทำรายงาน  
(นายรัฐดิษฐ์ ประทีศ)

วันที่ .....

(ลงชื่อ) ..... ผู้ตรวจรายงาน  
(นายกมล แฝงบุบผา)  
หัวหน้าอุทยานแห่งชาติลำน้ำกก

วันที่ .....

# แผนการลาดตระเวนประจำเดือนมิถุนายน

## LNK\_002575

### Plan Summary

<b>Plan ID:</b>	LNK_002575	<b>Plan Type:</b>	แผนการลาดตระเวน
<b>Plan Name:</b>	แผนการลาดตระเวนประจำเดือนมิถุนายน	<b>Unavailable Employees:</b>	0
<b>Creator:</b>	Lum Nam Kok National Park Admin [195000055]	<b>Active Employees:</b>	94
<b>Start Date:</b>	1 มิถุนายน 2569	<b>Parent Plan:</b>	(ไม่มี)
<b>End Date:</b>	30 มิถุนายน 2569	<b>Station:</b>	(ไม่มี)
<b>Description:</b>		<b>Team:</b>	(ไม่มี)
<b>Comments:</b>			
<b>Patrols:</b>	(ไม่มี)		

### Plan Targets

Target Name	Target Description	Status Description	Status
จำนวนวันที่เดิน	[ตัวเลข] จำนวนวันที่เดิน > 20.0	ไม่สำเร็จ (0.0)	✘

### SubPlan Targets

Plan Id	Target Name	Target Description	Status Description	Status
---------	-------------	--------------------	--------------------	--------

