



รายงานลาดตระเวนเชิงคุณภาพในพื้นที่อนุรักษ์

อุทยานแห่งชาติภูซาง  
Phu Sang National Park

ประจำเดือน มิถุนายน ๒๕๖๖



# รายงานผลการลาดตระเวน อุทยานแห่งชาติภูซาง ประจำเดือน มิถุนายน ๒๕๖๖



จำนวนชุดลาดตระเวน ๔ ชุด จำนวนครั้งในการลาดตระเวน ๔๖ ครั้ง จำนวนวันในการลาดตระเวน ๗๐ วัน  
รวมระยะทางในการลาดตระเวนทั้งหมด ๑,๗๒๔.๕๓ กิโลเมตร

ทีมที่	ชื่อชุดลาดตระเวน	ระหว่างวันที่	จำนวนครั้ง	จำนวนวัน	ระยะทางการลาดตระเวน (กม.)			
					เดินเท้า	รถยนต์	ทางน้ำ	อากาศ
๑	Phusang๑๐๐		๑๒	๑๔	๖๓	๓๔๕	๐	๐
๒	Phusang๒๐๐		๑๐	๑๔	๔๐	๔๐๐	๐	๐
๓	Phusang๓๐๐		๑๒	๒๑	๖๔	๓๗๔	๐	๐
๔	Phusang๔๐๐		๑๒	๒๑	๖๔	๓๗๔	๐	๐
ผลรวม			๔๖	๗๐	๒๓๑	๑,๔๙๔	๐	๐

กราฟแสดงจำนวนวัน และระยะทางในการลาดตระเวน

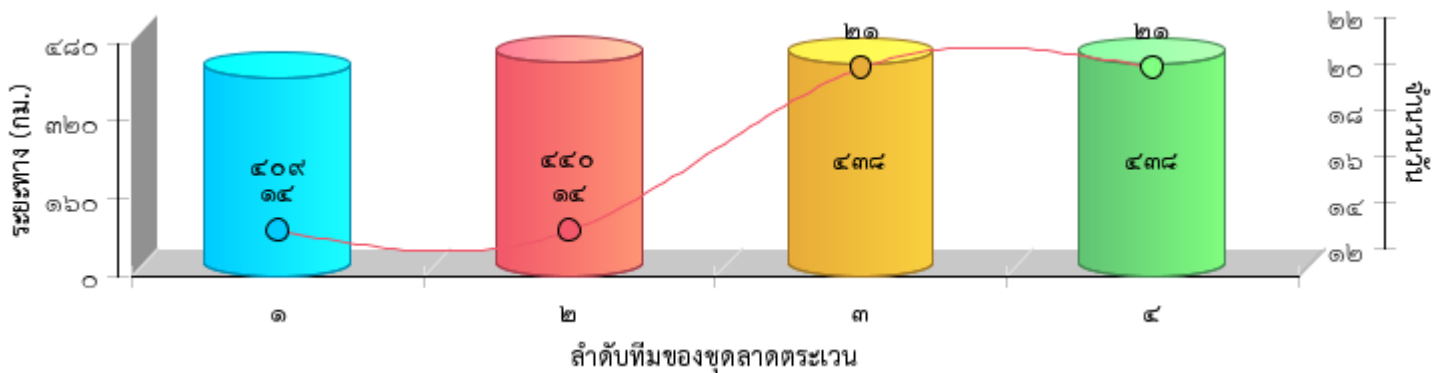



แผนที่แสดงความเข้มข้นของการลาดตระเวน  
อุทยานแห่งชาติภูซาง  
ประจำเดือน มิถุนายน ๒๕๖๖

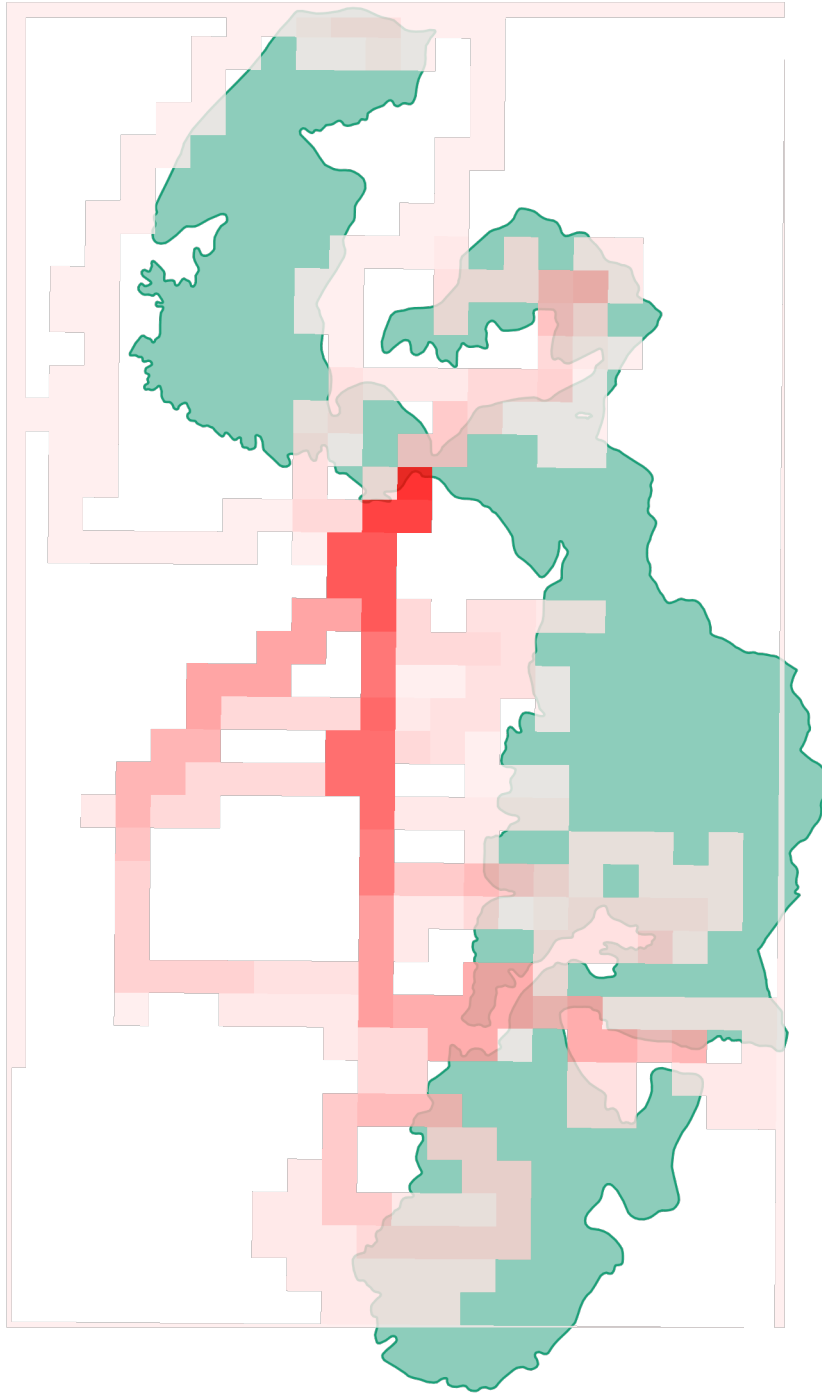



แผนที่แสดงเส้นทางการลาดตระเวน  
อุทยานแห่งชาติภูผา  
ประจำเดือน มิถุนายน ๒๕๖๖

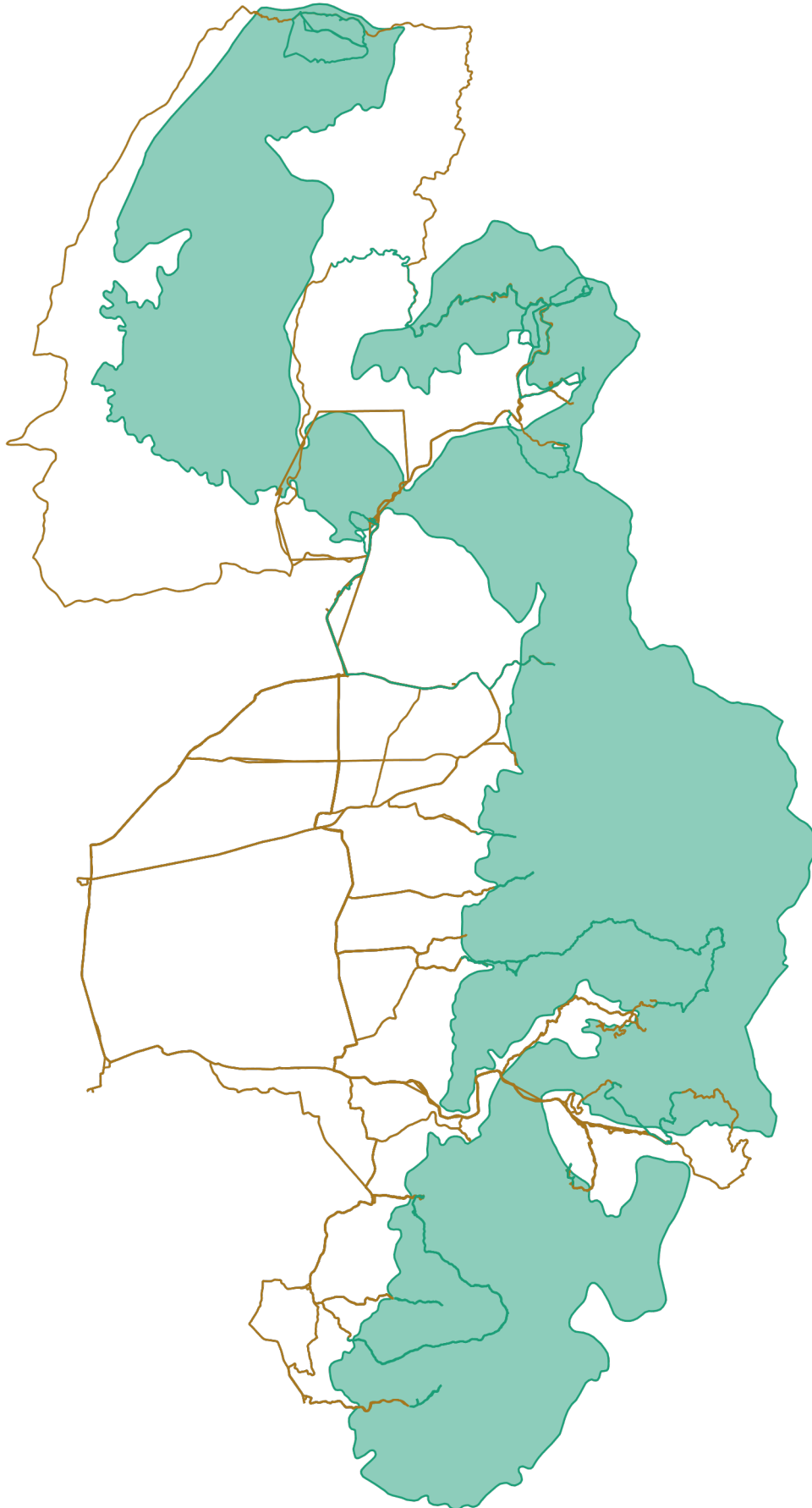



แผนที่แสดงการกระจายของสัตว์ป่า  
อุทยานแห่งชาติภูซาง  
ประจำเดือน มิถุนายน ๒๕๖๖



อีเห็น



.....  
.....

นาก



.....  
.....

นกยูง



.....  
.....

ไก่ป่า



.....  
.....

ลิง



.....  
.....

หมาป่า



.....  
.....

หมูป่า



.....  
.....

เก้ง



.....  
.....



# แผนที่แสดงการกระจายของสัตว์ป่า อุทยานแห่งชาติภูซาง ประจำเดือน มิถุนายน ๒๕๖๖



.....

.....

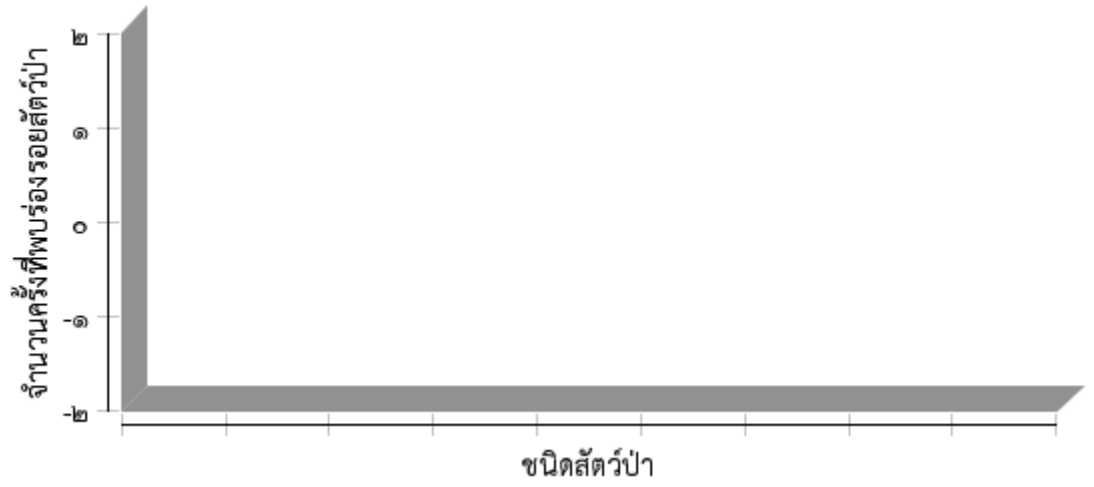



ตารางสรุปการพบปัจจัยคุกคาม  
อุทยานแห่งชาติภูซาง  
ประจำเดือน มิถุนายน ๒๕๖๖



ปัจจัยคุกคาม	ชุดลาดตระเวน	พิกัด X	พิกัด Y	รายละเอียดของปัจจัยคุกคาม	การจัดการ	สถานที่
การล่า	Phusang๑๐๐	๖๔๕๕๕๒	๒๑๕๑๕๕๓	พบปางพักบนต้นไม้ ขนาด ๒ คนนอน สภาพไม่แก่มากนัก	ทำลาย	ในพื้นที่
	Phusang๒๐๐	๖๔๑๙๐๙	๒๑๘๗๕๑๙	พบกับดักตัวตุ่น ๑ อัน ทำจากท่อ ประปา	ทำลาย	ในพื้นที่
	Phusang๓๐๐	๖๔๖๘๙๖	๒๑๕๑๗๔๓	พบห้างดักสัตว์ อายุประมาณ ๑ เดือน	ทำลาย	ในพื้นที่
	Phusang๔๐๐	๖๔๖๘๙๖	๒๑๕๑๗๔๓	พบห้างดักสัตว์ อายุประมาณ ๑ เดือน	ทำลาย	ในพื้นที่
ทำไม้	Phusang๑๐๐	๖๔๖๕๘๔	๒๑๕๓๓๘๘	พบร่องรอยการเจาะไม้สนเขา สภาพ ใหม่ ประมาณ ๑ สัปดาห์	สังเกตการณ์	ในพื้นที่
		๖๔๙๒๐๓	๒๑๗๕๗๔๐	พบร่องรอยการเจาะไม้ชิงชัน สภาพ ประมาณ ๑ สัปดาห์	สังเกตการณ์	ในพื้นที่
ไม่ทราบ	Phusang๓๐๐	๖๔๖๗๑๕	๒๑๖๒๙๙๔	เดินออกจากสวนเพื่อกลับบ้าน		นอกพื้นที่
	Phusang๔๐๐	๖๔๖๗๑๕	๒๑๖๒๙๙๔	เดินออกจากสวนเพื่อกลับบ้าน		นอกพื้นที่



# การกระจายของปัจจัยคุกคาม อุทยานแห่งชาติภูซาง ประจำเดือน มิถุนายน ๒๕๖๖



การบุกรุกแผ้วถาง



การล่า



การจับสัตว์น้ำ



การทำไม้



การเลี้ยงปศุสัตว์



ไฟป่า



การเก็บหาของป่า

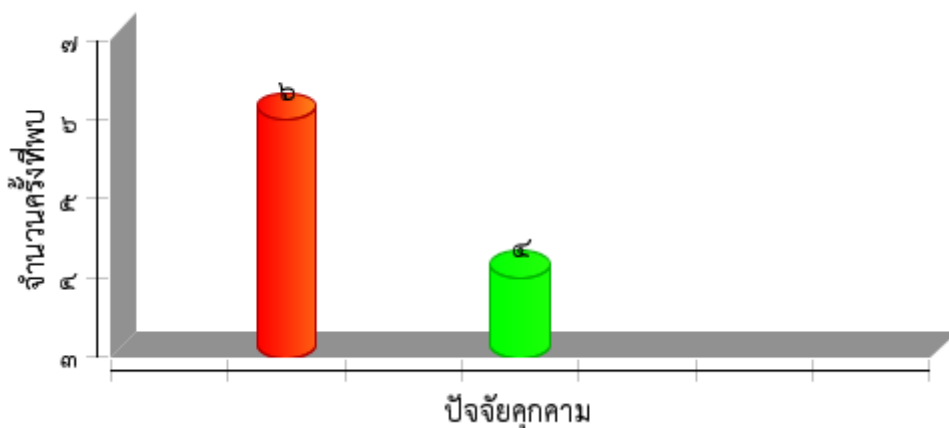





แผนที่การกระจายของปัจจัยนิเวศ  
อุทยานแห่งชาติภูซาง  
ประจำเดือน มิถุนายน ๒๕๖๖



ต้นไทร/ไม้ผลที่เป็นอาหารสัตว์ป่า

โป่งดิน/โป่งน้ำ



ต้นไม้



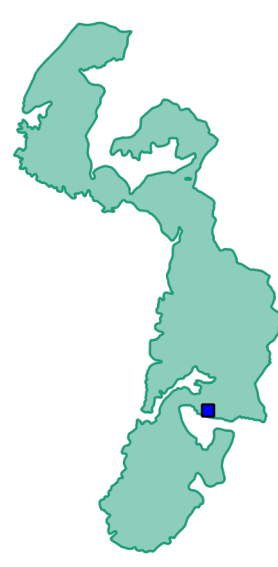

แหล่งน้ำ/ตาน้ำ





ประมวลภาพการลาดตระเวน  
อุทยานแห่งชาติภูซาง  
ประจำเดือน มิถุนายน ๒๕๖๖



วันที่/ชุดลาดตระเวน/พิกัด	รายละเอียดภาพ	ภาพถ่าย
<p>วันที่ ๑๔ มิ.ย. ๒๕๖๖ Phusang ๑๐๐ พิกัด ๖๔๕๙๕๑,๒๑๕๑๕๕๒</p>	<p>รายละเอียดภาพ พบมีการทำไม้ สภาพไม่เก่ามาก อยู่ บริเวณ ป่า ต.แม่ลาว อ.เชียงคำ จ.พะเยา</p>	
<p>วันที่ ๑๓ มิ.ย. ๒๕๖๖ Phusang ๒๐๐ พิกัด ๖๔๗๗๔๐,๒๑๕๒๑๓๘</p>	<p>รายละเอียดภาพ พบปางพักบนต้นไม้ ขนาด ๒ คนนอน สภาพไม่เก่ามาก อยู่ บริเวณ ป่า ต.แม่ลาว อ.เชียงคำ จ.พะเยา</p>	
<p>วันที่ ๑๓ มิ.ย. ๒๕๖๖ Phusang ๓๐๐ พิกัด ๖๔๗๔๘๐,๒๑๕๑๙๑๑</p>	<p>รายละเอียดภาพ พบต้นชิงชัน ขนาด ๑๖๐ ซม สูง ๑๕ เมตร สภาพสมบูรณ์ บริเวณ ดอยนาง ต.ร่มเย็น อ.เชียงคำ จ.พะเยา</p>	
<p>วันที่ ๑๓ มิ.ย. ๒๕๖๖ Phusang ๔๐๐ พิกัด ๖๔๗๘๙๕,๒๑๕๑๗๔๒</p>	<p>รายละเอียดภาพ พบห้างดักสัตว์ สภาพเก่าประมาณ ๑ เดือน บริเวณ ดอยนาง ต.ร่มเย็น อ.เชียงคำ จ.พะเยา</p>	



# สรุปผลงานลาดตระเวน อุทยานแห่งชาติภูซาง ประจำเดือน มิถุนายน ๒๕๖๖



## สรุปผลการดำเนินงาน

จากผลการดำเนินงานข้างต้นสามารถสรุปผลได้ดังนี้

๑. ในพื้นที่ที่มีการนำปศุสัตว์ในพื้นที่ ต.ต๋ำเต่า อ.เทิงจ.เชียงราย และ ต.ร่มเย็น,แม่ลาว อ.เชียงคำ จ.พะเยา
๒. พบการทำไม้ในพื้นที่ ต.ต๋ำเต่า อ.เทิงจ.เชียงราย,และ ต.ร่มเย็น,แม่ลาว อ.เชียงคำ จ.พะเยา
๓. พบปางพักสภาพไม่เก่ามากอายุประมาณ ๑-๔ สปีดาคาดว่ามาแล้วและหาของป่า
๔. พบแหล่งต้ำน้ำในพื้นที่ ป่าบ้าน น้ำญวน ต.ร่มเย็น อ.เชียงคำ จ.พะเยา
- ๕.....

## ปัญหาและอุปสรรค

๑. จำนวนเจ้าหน้าที่ในการลาดตระเวนมีจำนวนน้อยเมื่อเทียบกับขนาดพื้นที่
๒. เนื่องจากใกล้เข้าฤดูหนาวเจ้าหน้าที่ลาดตระเวนยังขาดอุปกรณ์กันหนาว ซึ่งในพื้นที่การลาดตระเวนมีอุณหภูมิต่ำสุดเฉลี่ยประมาณ ๑๐ องศาเซลเซียส
๓. ยังมีการนำสัตว์เลี้ยงเข้าไปในอุทยานฯ
๔. \*ขาดกล้องมองกลางคืนในการลาดตระเวน
๕. ช่วงฤดูฝนเจ้าหน้าที่ ยังขาดอุปกรณ์กันฝน เช่น ผ้าพลายซีท เป็นต้น

## ข้อเสนอแนะ

๑. อยากให้มีการเพิ่มจำนวนเจ้าหน้าที่ให้มากขึ้น
๒. เพิ่มความมั่นคงของเจ้าหน้าที่ผู้ปฏิบัติงาน โดยเฉพาะอย่างยิ่งในพนักงานจ้างเหมา
๓. ....

## แผนการลาดตระเวนในเดือนต่อไป

๑. เข้าติดตามปลักต้นปศุสัตว์ และปางพัก ในพื้นที่ ต.ต๋ำเต่า อ.เทิงจ.เชียงราย
๒. เผ่าระวังการลักลอบทำไม้ ในพื้นที่ ต.ต๋ำเต่า อ.เทิง จ.เชียงราย
๓. ตรวจสอบพื้นที่ที่มีน้ำซึมขึ้นมาในพื้นที่ ต.ร่มเย็น อ.เชียงคำ จ.พะเยา

(ลงชื่อ) ..... ผู้จัดทำรายงาน

( นายเสฐชัช คำอ้าย )

วันที่ ๑๓ พฤศจิกายน ๒๕๖๖

(ลงชื่อ) ..... ผู้จัดตรวจรายงาน

( นายบัณฑิต สมสุวรรณ )

หัวหน้าอุทยานแห่งชาติภูซาง

วันที่ ๑๓ พฤศจิกายน ๒๕๖๖