



รายงานลาดตระเวนเชิงคุณภาพในพื้นที่อนุรักษ์

อุทยานแห่งชาติดอยหลวง
Doi Luang National Park

ประจำเดือน ธันวาคม ๒๕๖๖



รายงานผลการลาดตระเวน อุทยานแห่งชาติดอยหลวง ประจำเดือน ธันวาคม ๒๕๖๖



จำนวนชุดลาดตระเวน ๑๐ ชุด จำนวนครั้งในการลาดตระเวน ๗๗ ครั้ง จำนวนวันในการลาดตระเวน ๑๔๒ วัน
รวมระยะทางในการลาดตระเวนทั้งหมด ๓,๖๒๕.๓๔ กิโลเมตร

ทีมที่	ชื่อชุดลาดตระเวน	ระหว่างวันที่	จำนวนครั้ง	จำนวนวัน	ระยะทางการลาดตระเวน (กม.)			
					เดินเท้า	รถยนต์	ทางน้ำ	อากาศ
๑	จำปาทอง		๘	๑๔	๗๐	๔๔๖	๐	๐
๒	ทุ่งม่าน		๗	๑๔	๕๒	๑๘๗	๐	๐
๓	ทาน้ำ		๘	๑๕	๑๐๓	๑๗๘	๐	๐
๔	ปางอ้อย		๗	๑๔	๕๑	๒๕๐	๐	๐
๕	ผาวี		๘	๑๕	๗๔	๙๕	๐	๐
๖	วังแก้ว		๘	๑๔	๗๙	๑๘๖	๐	๐
๗	สันกลาง		๗	๑๔	๘๔	๑๔๓	๐	๐
๘	สายตรวจ สาย ๑		๘	๑๔	๕๘	๕๓๕	๐	๓๒๘
๙	สายตรวจ สาย ๒		๙	๑๔	๙๔	๓๖๓	๐	๐
๑๐	ห้วยทราย		๗	๑๔	๖๙	๑๘๑	๐	๐
ผลรวม			๗๗	๑๔๒	๗๓๓	๒,๕๖๔	๐	๓๒๘

กราฟแสดงจำนวนวัน และระยะทางในการลาดตระเวน

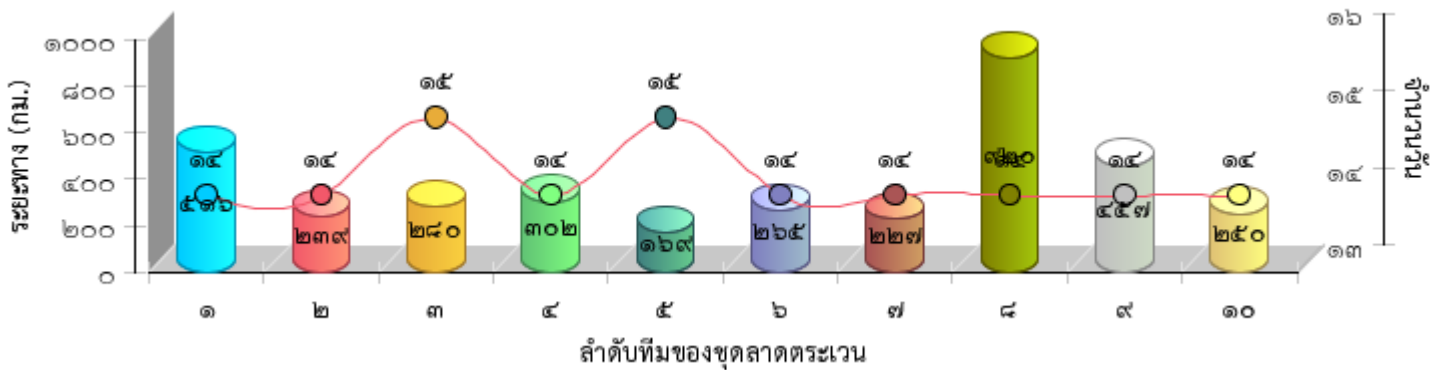



แผนที่แสดงความเข้มข้นของการลาดตระเวน
อุทยานแห่งชาติดอยหลวง
ประจำเดือน ธันวาคม ๒๕๖๖

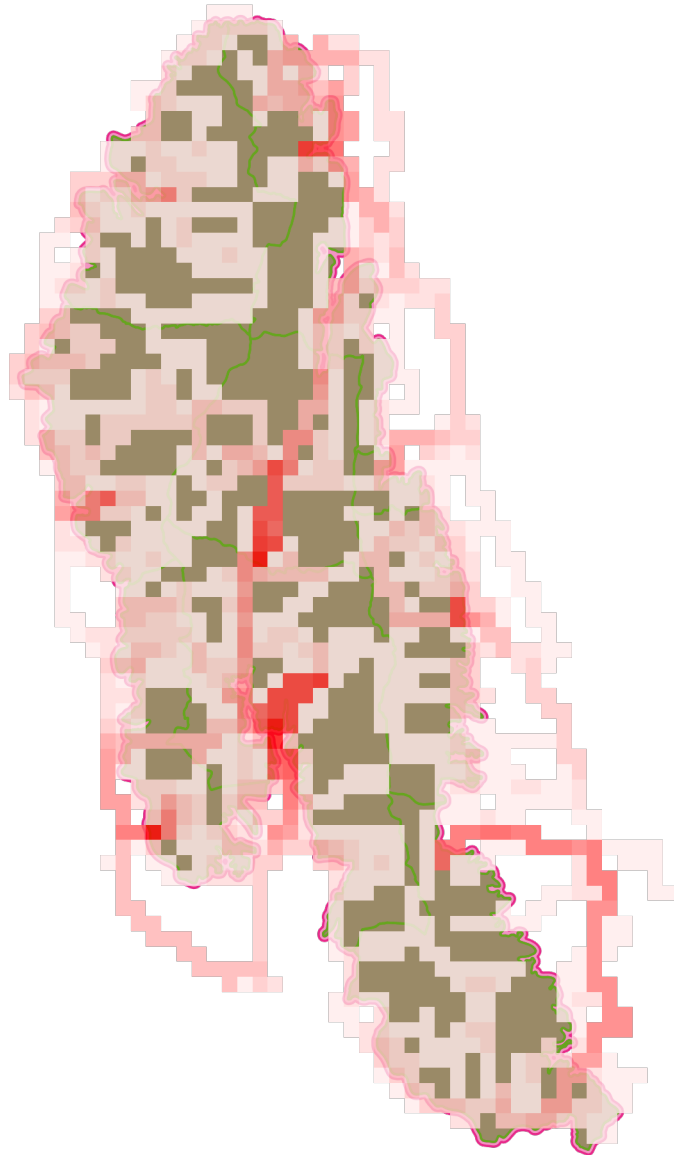



แผนที่แสดงเส้นทางการลาดตระเวน
อุทยานแห่งชาติดอยหลวง
ประจำเดือน ธันวาคม ๒๕๖๖

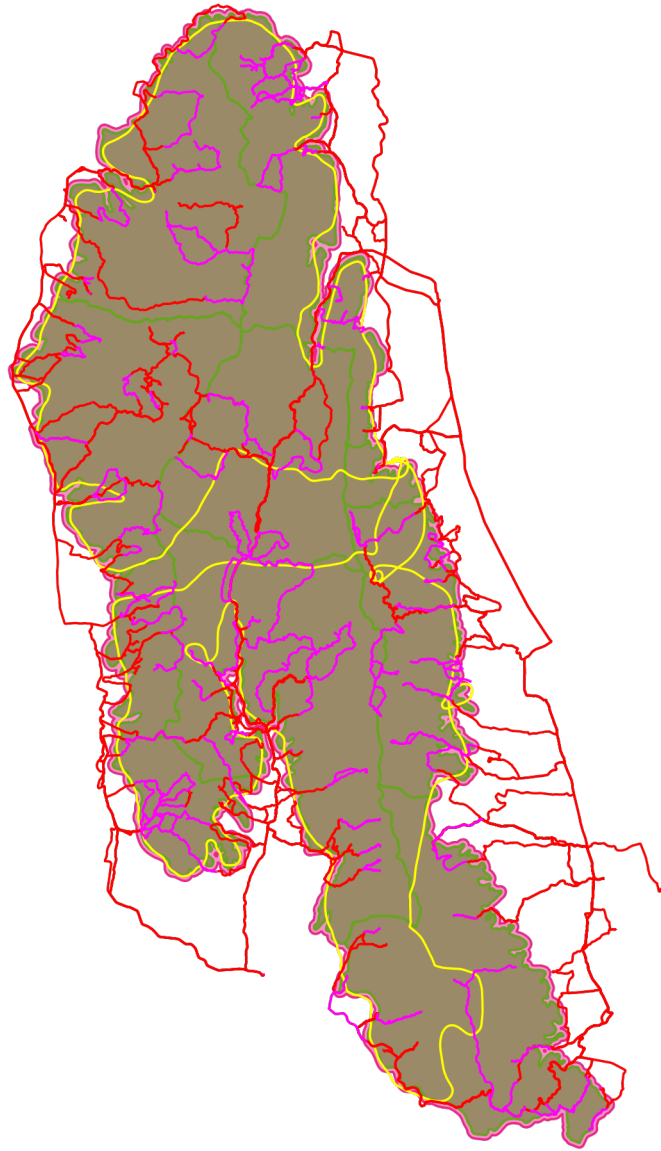



แผนที่แสดงการกระจายของสัตว์ป่า
อุทยานแห่งชาติดอยหลวง
ประจำเดือน ธันวาคม ๒๕๖๖



หมาใน



.....
.....

อีเห็นข้างลาย

นกกยูง



.....
.....

เก้ง

หมาจิ้งจอก

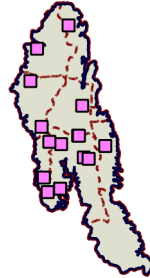

.....
.....

ตะกวด

หมูป่า

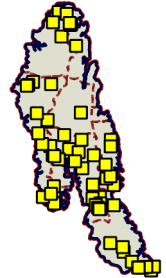

.....
.....

แมวตาว

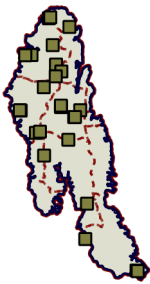

.....
.....

ไก่ป่า

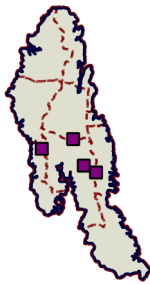

.....
.....



.....
.....

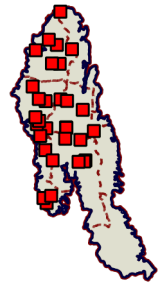

.....
.....



แผนที่แสดงการกระจายของสัตว์ป่า อุทยานแห่งชาติดอยหลวง ประจำเดือน ธันวาคม ๒๕๖๖

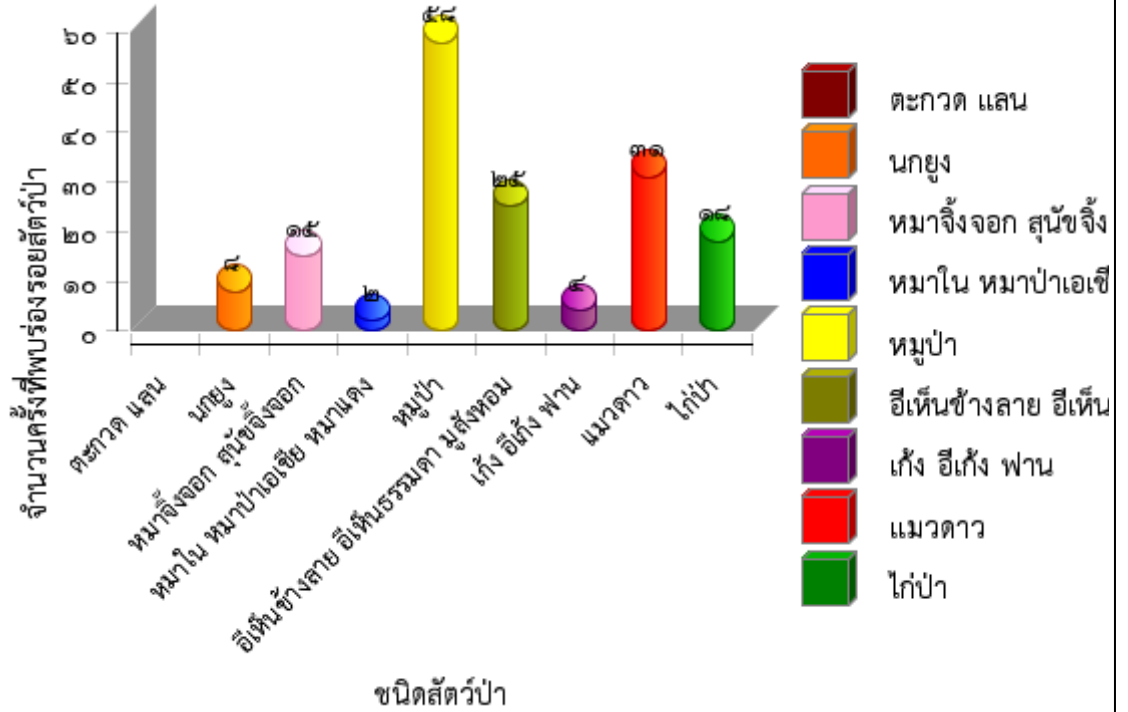



ตารางสรุปการพบปัจจัยคุกคาม
อุทยานแห่งชาติดอยหลวง
ประจำเดือน ธันวาคม ๒๕๖๖



ปัจจัยคุกคาม	ชุดลาดตระเวน	พิกัด X	พิกัด Y	รายละเอียดของปัจจัยคุกคาม	การจัดการ	สถานที่
การล่า	จำป่าทอง	๕๗๙๘๑๑๘	๒๑๑๕๑๘๓	พบห้างดักยิงสัตว์ สภาพใหม่	ทำลาย	ในพื้นที่
		๕๘๓๔๕๕	๒๑๐๗๙๒๒	พบห้างดักยิงสัตว์ สภาพใหม่	ทำลาย	ในพื้นที่
		๕๘๔๔๖๖	๒๑๐๗๕๐๘	พบปลอกกระสุนปืนลูกซอง สีเขียว	เก็บกลับ	
	ทุ่งม่าน	๕๕๘๖๙๙	๒๑๒๙๔๐๔	พบร่องรอยการขุดหาตัวตุ่น สภาพค่อนข้างใหม่	สังเกตการณ์	ในพื้นที่
		๕๖๐๒๙๓	๒๑๓๙๐๘๖	พบปางพักพราน	ทำลาย	ในพื้นที่
		๕๖๐๓๘๕	๒๑๒๖๓๘๖	พบขนนกเขากองอยู่ จำนวน ๑ กอง สภาพใหม่		ในพื้นที่
		๕๖๐๗๓๔	๒๑๒๗๗๓๓	พบปางพักพราน	ทำลาย	ในพื้นที่
		๕๖๑๔๗๑	๒๑๒๘๕๔๙	พบปลอกกระสุนปืนลูกซอง สีขาว สภาพค่อนข้างใหม่	เก็บกลับ	ในพื้นที่
		๕๖๑๗๗๔	๒๑๒๖๙๓๒	พบร่องรอยการขุดหาตัวตุ่น	สังเกตการณ์	ในพื้นที่
		ทำน้ำ	๕๗๒๕๑๓	๒๑๔๕๒๘๒	พบปลอกกระสุนลูกซอง สีแดง เบอร์ ๑๒ สภาพเก่า จำนวน ๑ ปลอก จึงได้ดำเนินการเก็บข้อมูลปัจจัยคุกคาม	ทำลาย
	๕๗๔๐๘๗		๒๑๓๘๘๘๘	พบปลอกกระสุนลูกซอง สีขาว สภาพเก่า ไม่ทราบยี่ห้อ จำนวน ๑ ปลอก จึงได้ดำเนินการทำลาย	ทำลาย	ในพื้นที่
	๕๗๔๘๕๔		๒๑๓๙๔๘๑	พบปลอกกระสุนลูกซอง สีแดง เบอร์ ๑๒ สภาพเก่า ไม่ทราบยี่ห้อ จึงได้ดำเนินการทำลาย	ทำลาย	ในพื้นที่
	๕๗๕๗๓๓		๒๑๓๒๐๐๑	พบซุ่มดักยิงสัตว์ สภาพใหม่ จึงได้ดำเนินการทำลาย	ทำลาย	ในพื้นที่
	๕๗๕๘๖๖		๒๑๓๑๙๕๖	พบซุ่มดักยิงสัตว์ (บินดิน) สภาพใหม่ จึงได้ดำเนินการทำลาย	ทำลาย	ในพื้นที่
	ปางอ้อย		๕๕๔๙๗๖	๒๑๖๑๔๙๙	พบกับดักตัวตุ่น	
		๕๕๕๕๓๙	๒๑๖๗๐๗๐	พบปลอกกระสุนปืนลูกซอง เบอร์ ๑๒ ยี่ห้อ ลีโอ สภาพใหม่ จำนวน ๑ ปลอก	เก็บกลับ	ในพื้นที่
		๕๖๑๕๒๖	๒๑๗๒๑๐๖	พบปลอกกระสุนปืนลูกซองเบอร์ ๑๒ สีขาว ยี่ห้อไทอาร์ม	เก็บกลับ	ในพื้นที่
		๕๖๑๘๑๓	๒๑๗๓๑๐๗	พบปลอกกระสุนปืนลูกซอง เบอร์ ๑๒ สีขาวยี่ห้อไทยอาร์ม	เก็บกลับ	ในพื้นที่
๕๖๑๙๗๒		๒๑๗๔๗๓๖	พบซุ่มดักสัตว์มภาพเก่า จึงดำเนินการทำลาย	ทำลาย	ในพื้นที่	



ตารางสรุปการพบปัจจัยคุกคาม
อุทยานแห่งชาติดอยหลวง
ประจำเดือน ธันวาคม ๒๕๖๖



ปัจจัยคุกคาม	ชุดลาดตระเวน	พิกัด X	พิกัด Y	รายละเอียดของปัจจัยคุกคาม	การจัดการ	สถานที่
		๕๖๒๓๐๙	๒๑๖๕๒๐๐	พบปลอกกระสุนปืนลูกซอง จำนวน ๑๑ ปลอก สีขาว ๗ ปลอก สีน้ำเงิน ๓ ปลอก ยีห้อ ลิโอ สีแดงจำนวน ๑ ปลอก	เก็บกลับ	
		๕๖๒๘๒๓	๒๑๗๗๗๑๔	พบปางพักพราน สภาพเก่า มีที่นอน ๓ที่นอน	ทำลาย	ในพื้นที่
		๕๖๒๙๓๓	๒๑๖๔๕๖๙	ในขณะที่ดั๊กซุ่ม ได้ยินเสียงปืนลูกซอง ๑ นัด ระยะห่างจากเสียงประมาณ ๑๕๐ ม. จึงทำการเดินเข้าไปตรวจสอบ ไม่พบที่มาของเสียง จึงได้ทำการดั๊กซุ่มเป็นเวลา ๑ ชม. ไม่พบการกระทำผิด	สังเกตการณ์	ในพื้นที่
		๕๖๒๙๗๖	๒๑๖๔๕๑๙	พบร่องรอยการถอนขนไก่ป่า จำนวน ๑ กอง สภาพใหม่	สังเกตการณ์	ในพื้นที่
		๕๘๕๖๖๔	๒๑๐๗๗๔๑	พบห้างดักยิงสัตว์ บนต้นไม้ จึงได้ดำเนินการทำลาย	ทำลาย	ในพื้นที่
		๕๘๕๗๙๐	๒๑๐๘๐๙๙	พบห้างยิงสัตว์ บนต้นไม้ จึงได้ดำเนินการทำลาย	ทำลาย	ในพื้นที่
	ผาวี	๕๖๔๓๔๘	๒๑๔๕๘๘๑	พบปลอกกระสุนปืนลูกซอง สีแดง เบอร์ ๑๒ ยีห้อ ไทอาร์ม	เก็บกลับ	
		๕๖๔๓๗๕	๒๑๕๕๓๒๘	พบปลอกกระสุนปืนลูกซอง สีเขียว ยีห้อ ไทอาร์ม จำนวน ๑ ปลอก	เก็บกลับ	
		๕๖๕๐๔๒	๒๑๕๕๒๓๒	พบปลอกกระสุนปืนลูกซองสีแดง จำนวน ๑ ปลอก	เก็บกลับ	ในพื้นที่
		๕๖๗๐๐๙	๒๑๔๓๖๒๙	พบปลอกกระสุนปืนลูกซอง ไม่ทราบ ยีห้อ สีแดง เบอร์ ๑๒ จำนวน ๑ ปลอก	เก็บกลับ	ในพื้นที่
		๕๖๗๔๙๖	๒๑๔๔๗๘๒	พบปลอกกระสุนปืนลูกซอง สีขาว เบอร์ ๑๒ ยีห้อไทอาร์ม	เก็บกลับ	ในพื้นที่
		๕๖๘๘๓๕	๒๑๕๐๒๙๙	พบตาข่ายดักปลา สภาพเก่า	ทำลาย	ในพื้นที่
	วังแก้ว	๕๖๒๐๓๕	๒๑๓๗๔๐๕	พบปลอกกระสุนลูกซอง สีขาว เบอร์๑๒ สภาพเก่า ไม่ทราบยีห้อ จำนวน ๑ ปลอก จึงได้ดำเนินการทำลาย	ทำลาย	ในพื้นที่
		๕๖๕๒๐๘	๒๑๓๒๖๔๐	พบขนนกเขา ถูกถอน จำนวน ๑ กอง จึงได้ดำเนินการเก็บข้อมูลปัจจัยคุกคาม	ทำลาย	ในพื้นที่
		๕๖๖๐๕๒	๒๑๓๙๙๔๘	พบปลอกกระสุนลูกซอง สีขาว เบอร์๑๒ จำนวน ๑ ปลอก สภาพเก่า ไม่ทราบ ยีห้อ จึงได้ดำเนินการทำลาย	ทำลาย	ในพื้นที่



ตารางสรุปการพบปัจจัยคุกคาม
อุทยานแห่งชาติดอยหลวง
ประจำเดือน ธันวาคม ๒๕๖๖



ปัจจัยคุกคาม	ชุดลาดตระเวน	พิกัด X	พิกัด Y	รายละเอียดของปัจจัยคุกคาม	การจัดการ	สถานที่	
		๕๖๖๔๔๕	๒๑๓๔๐๔๖	พบชนไก่ป่า ถูกถอน สภาพใหม่ จำนวน ๑ กอง จึงได้ดำเนินการเก็บข้อมูลปัจจัยคุกคาม	ทำลาย	ในพื้นที่	
		๕๖๗๒๖๓	๒๑๓๖๖๗๓	พบชนนกเขาเปล้า ถูกถอน จำนวน ๑ กอง จึงได้ดำเนินการทำลาย	ทำลาย	ในพื้นที่	
				พบปลอกกระสุน จุด๒๒ จำนวน ๑๓ ปลอก สภาพใหม่ จึงได้ดำเนินการเก็บกลับ	เก็บกลับ	ในพื้นที่	
				พบปางพักพราน สภาพใหม่ จึงได้ดำเนินการทำลาย	ทำลาย	ในพื้นที่	
		๕๖๗๖๔๘	๒๑๓๖๗๘๘	พบปลอกกระสุนลูกซอง สีแดง เบอร์๑๒ สภาพเก่า จำนวน ๑ ปลอก จึงได้ดำเนินการทำลาย	ทำลาย	ในพื้นที่	
		๕๗๑๗๓๑	๒๑๒๕๗๖๘	พบชนนกเขาเปล้า ถูกถอน จำนวน ๑ กอง สภาพใหม่ จึงได้ดำเนินการเก็บข้อมูลปัจจัยคุกคาม และพบปลอกกระสุน จุด๒๒ จำนวน ๓๓ ปลอก สภาพใหม่ จึงได้ดำเนินการเก็บกลับ	ทำลาย	ในพื้นที่	
				พบขวดเคื่องดื่ม สปอนเซอร์ จำนวน ๑ ขวด สภาพใหม่มาก จึงได้ดำเนินการเก็บข้อมูลปัจจัยคุกคาม	ทำลาย	ในพื้นที่	
				พบข่มดักยิงสัตว์ สภาพใหม่ จึงได้ดำเนินการทำลาย	ทำลาย	ในพื้นที่	
				พบปลอกกระสุน จุด๒๒ จำนวน ๓๓ ปลอก สภาพใหม่ จึงได้ดำเนินการเก็บกลับ	เก็บกลับ	ในพื้นที่	
		๕๗๓๘๘๖	๒๑๒๕๒๔๐	พบข่มดักยิงสัตว์ สภาพใหม่ จึงได้ดำเนินการทำลาย	ทำลาย	ในพื้นที่	
		สันกลาง	๕๖๕๖๐๗	๒๑๗๔๗๙๑	พบห้างดักยิงสัตว์ บนต้นไม้ จึงได้ดำเนินการทำลาย	ทำลาย	ในพื้นที่
		สายตรวจ สาย ๑	๕๖๐๒๐๓	๒๑๒๖๑๔๕	พบปางพักพราน สภาพใหม่ จึงได้ดำเนินการทำลาย	ทำลาย	ในพื้นที่
พบร่องรอยการก่อกองไฟ สภาพใหม่ คาดว่า มาล่าสัตว์ จึงได้ดำเนินการเก็บข้อมูลปัจจัยคุกคาม	ทำลาย				ในพื้นที่		



ตารางสรุปการพบปัจจัยคุกคาม
อุทยานแห่งชาติดอยหลวง
ประจำเดือน ธันวาคม ๒๕๖๖



ปัจจัยคุกคาม	ชุดลาดตระเวน	พิกัด X	พิกัด Y	รายละเอียดของปัจจัยคุกคาม	การจัดการ	สถานที่
				จับกุมผู้ต้องหา ๑ คน ชื่อนาย บุญธรรม แมนย่า ของกลาง ๑.ซากไก่ป่า ๑ ซาก นำเรื่องร้องทุกข์กล่าวโทษต่อพนักงาน สอบสวน สภ.วังเหนือ จ.ลำปาง ตาม ป.จ.ว.ข้อ๑เวลา ๐๑.๑๙ น.คดีอาญาที่ ๒๓๒/๒๕๖๖ ยึดทรัพย์สินที่ ๑๐๖ / ๒๕๖๖ ลงวันที่ ๒๗ ธ.ค ๒๕๖๖ เหตุเกิด ที่เส้นทางเข้าป่าห้วยมะแฉง ท้องที่บ้านวัง เจริญ หมู่๗ ต.วังแก้ว อ.วังเหนือ จ.ลำปาง	ยึดของกลาง/ ส่งคดี	ในพื้นที่
		๕๖๔๒๑๒	๒๑๓๖๗๓๒	จับกุมผู้ต้องหา ๑ คน ชื่อนาย บุญธรรม แมนย่า อายุ๖๐ ปี ของกลาง ๑.ซาก กระรอก ๒ ซาก นำเรื่องร้องทุกข์กล่าว โทษต่อพนักงานสอบสวน สภ.วังเหนือ จ.ลำปาง ตาม ป.จ.ว.ข้อ๑เวลา ๐๑.๑๙ น.คดีอาญาที่ ๒๓๒/๒๕๖๖ ยึดทรัพย์สินที่ ๑๐๖ /๒๕๖๖ ลงวันที่ ๒๗ ธ.ค ๒๕๖๖ เหตุเกิดที่เส้นทางเข้าป่าห้วยมะ แฉง ท้องที่บ้านวังเจริญ หมู่๗ ต.วังแก้ว อ.วังเหนือ จ.ลำปาง	ยึดของกลาง/ ส่งคดี	ในพื้นที่
				จับกุมผู้ต้องหา ๑ คน ชื่อนาย บุญธรรม แมนย่า อายุ๖๐ ปี บ้านเลขที่ ๘ หมู่๗ ต.วังแก้ว อ.วังเหนือ จ.ลำปาง ของ กลาง ๑.รถจักรยานยนต์ ๑ คัน นำเรื่อง ร้องทุกข์กล่าวโทษต่อพนักงานสอบสวน สภ.วังเหนือ จ.ลำปาง ตาม ป.จ.ว.ข้อ๑เวลา ๐๑.๑๙ น.คดีอาญาที่ ๒๓๒/๒๕๖๖ ยึดทรัพย์สินที่ ๑๐๖ / ๒๕๖๖ ลงวันที่ ๒๗ ธ.ค ๒๕๖๖ เหตุเกิด ที่เส้นทางเข้าป่าห้วยมะแฉง ท้องที่บ้านวัง เจริญ หมู่๗ ต.วังแก้ว อ.วังเหนือ จ.ลำปาง	ยึดของกลาง/ ส่งคดี	ในพื้นที่



ตารางสรุปการพบปัจจัยคุกคาม
อุทยานแห่งชาติดอยหลวง
ประจำเดือน ธันวาคม ๒๕๖๖



ปัจจัยคุกคาม	ชุดลาดตระเวน	พิกัด X	พิกัด Y	รายละเอียดของปัจจัยคุกคาม	การจัดการ	สถานที่
				จับกุมผู้ต้องหา ๑ คน ชื่อนาย บุญธรรม แมนย่า อายุ ๖๐ ปี บ้านเลขที่ ๘ หมู่ ๗ ต.วังแก้ว อ.วังเหนือ จ.ลำปาง ของ กลาง ๑. ลูกกระสุนปืน ขนาด ๑๒ จำนวน ๑๕ นัด นำร่องร่องทุกซีกกล่าว โทษต่อพนักงานสอบสวน สภ.วังเหนือ จ.ลำปาง ตาม ป.จ.ว. ข้อ ๑ เวลา ๐๑.๑๙ น. คดีอาญาที่ ๒๓๒/๒๕๖๖ ยึดทรัพย์ที่ ๑๐๖ / ๒๕๖๖ ลงวันที่ ๒๗ ธ.ค ๒๕๖๖ เหตุเกิดที่เส้นทสงเข้าป่าห้วยมะ แฉง ท้องที่บ้านวังเจริญ หมู่ ๗ ต.วังแก้ว อ.วังเหนือ จ.ลำปาง	ยึดของกลาง/ ส่งคดี	ในพื้นที่
				จับกุมผู้ต้องหา ๑ คน ชื่อนาย บุญธรรม แมนย่า อายุ ๖๐ ปี บ้านเลขที่ ๘ หมู่ ๗ ต.วังแก้ว อ.วังเหนือ จ.ลำปาง ของ กลาง ๑. อาวุธปืนลูกซองยาว ๑ กระบอก ๒. ลูกกระสุนปืน ขนาด ๑๒ จำนวน ๑๕ นัด ๓. ซากไก่ป่า ๑ ซาก ๔. ซากกระรอก ๒ ซาก ๕. รถ จักรยานยนต์ ๑ คัน นำร่องร่องทุกซีก กล่าวโทษต่อพนักงานสอบสวน สภ.วังเหนือ จ.ลำปาง ตาม ป.จ.ว. ข้อ ๑ เวลา ๐๑.๑๙ น. คดีอาญาที่ ๒๓๒/๒๕๖๖ ยึดทรัพย์ที่ ๑๐๖ / ๒๕๖๖ ลงวันที่ ๒๗ ธ.ค ๒๕๖๖ เหตุเกิด ที่เส้นทสงเข้าป่าห้วยมะแฉง ท้องที่บ้านวัง เจริญ หมู่ ๗ ต.วังแก้ว อ.วังเหนือ จ.ลำปาง		ในพื้นที่



ตารางสรุปการพบปัจจัยคุกคาม
อุทยานแห่งชาติดอยหลวง
ประจำเดือน ธันวาคม ๒๕๖๖



ปัจจัยคุกคาม	ชุดลาดตระเวน	พิกัด X	พิกัด Y	รายละเอียดของปัจจัยคุกคาม	การจัดการ	สถานที่	
				จับกุมผู้ต้องหา ๑ คน ชื่อนาย บุญธรรม แมนย่า อายุ ๖๐ ปี บ้านเลขที่ ๘ หมู่ ๗ ต.วังแก้ว อ.วังเหนือ จ.ลำปาง ของ กลาง ๑.อาวุธปืนลูกซองยาว ๑ กระบอก นำเรื่องร้องทุกข์กล่าวโทษต่อ พนักงานสอบสวน สภ.วังเหนือ จ.ลำปาง ตาม ป.จ.ว.ข้อ ๑ เวลา ๐๑.๑๙ น.คดีอาญาที่ ๒๓๒/๒๕๖๖ ยึดทรัพย์ที่ ๑๐๖ /๒๕๖๖ ลงวันที่ ๒๗ ธ.ค ๒๕๖๖ เหตุเกิดที่เส้นทสงเข้าป่าห้วยมะ แง ท้องที่บ้านวังเจริญ หมู่ ๗ ต.วังแก้ว อ.วังเหนือ จ.ลำปาง	ยึดของกลาง/ ส่งคดี	ในพื้นที่	
		๕๖๖๖๑๘	๒๑๗๔๔๐๓	พบที่พิกพราน สภาพใหม่ ใช้ใบตองมาร องนั่ง จึงได้ดำเนินการทำลาย	ทำลาย	ในพื้นที่	
		๕๖๖๖๖๕	๒๑๔๓๘๕๒	พบขนปรอด ถูกถอน จำนวน ๑ กอง จึง ได้ดำเนินการเก็บข้อมูลปัจจัยคุกคาม	ทำลาย	ในพื้นที่	
	สายตรวจ สาย ๒		๕๕๙๐๒๙	๒๑๒๘๕๘๗	พบปลอกกระสุนปืนลูกซอง สีขาว จำนวน ๑ ปลอก	สังเกตการณ์	ในพื้นที่
			๕๖๕๓๗๔	๒๑๖๒๓๘๖	พบปลอกกระสุนปืนลูกซอง เบอร์ ๑๒ สีน้ำเงิน ยี่ห้อ ลีโอ จำนวน ๑ ปลอก	เก็บกลับ	ในพื้นที่
			๕๖๕๔๒๘	๒๑๖๒๖๙๔	พบร่องรอยการถอนขนกระรอก จำนวน ๑ กอง สภาพเก่า		ในพื้นที่
			๕๖๖๒๒๒	๒๑๗๔๒๖๕	พบปลอกกระสุนลูกซอง สีขาว เบอร์ ๑๒ สภาพเก่า ไม่ทราบยี่ห้อ จำนวน ๑ ปลอก จึงได้ดำเนินการทำลาย	ทำลาย	ในพื้นที่
			๕๖๖๙๐๕	๒๑๗๔๔๒๐	พบร่องรอยการขุดหารังตัวอ่อน สภาพ ใหม่ จึงได้ดำเนินการเก็บข้อมูลปัจจัย คุกคาม	สังเกตการณ์	ในพื้นที่
			๕๗๐๓๕๗	๒๑๕๗๙๘๖	พบร่องรอยการขุดรังตุ่น สภาพใหม่ จึง ได้ดำเนินการเก็บข้อมูลปัจจัยคุกคาม	สังเกตการณ์	ในพื้นที่
			๕๗๑๖๐๒	๒๑๒๖๗๒๒	พบขนไก่อ่า ถูกถอน จำนวน ๑ กอง สภาพใหม่ จึงได้ดำเนินการเก็บข้อมูล ปัจจัยคุกคาม	ทำลาย	ในพื้นที่
	ห้วยทราย		๕๕๔๓๒๔	๒๑๕๗๓๗๗	พบห้างดักยิงสัตว์ (บนต้นไม้) สภาพใหม่ จึงได้ดำเนินการทำลาย	ทำลาย	ในพื้นที่



ตารางสรุปการพบปัจจัยคุกคาม
อุทยานแห่งชาติดอยหลวง
ประจำเดือน ธันวาคม ๒๕๖๖



ปัจจัยคุกคาม	ชุดลาดตระเวน	พิกัด X	พิกัด Y	รายละเอียดของปัจจัยคุกคาม	การจัดการ	สถานที่
		๕๕๙๘๖๒	๒๑๔๒๑๔๔	พบปลอกกระสุนลูกซอง สีน้ำเงิน สภาพเก่า จำนวน ๑ ปลอก ไม่ทราบยี่ห้อ จึงได้ดำเนินการทำลาย	ทำลาย	ในพื้นที่
		๕๖๐๘๐๒	๒๑๔๐๗๓๑	พบซุ้มดักยิงสัตว์ สภาพเก่า จึงได้ดำเนินการทำลาย	ทำลาย	ในพื้นที่
การใช้ทรัพยากรธรรมชาติ	ทำน้ำ	๕๗๘๑๕๙	๒๑๓๗๐๓๖	พบปลอกกระสุน จุด๒๒ สภาพใหม่ จำนวน ๓ ปลอก จึงได้ดำเนินการเก็บกลับ	เก็บกลับ	ในพื้นที่
ทำไม้	จำปาทอง	๕๗๕๓๗๙	๒๑๐๙๘๕๑	พบการทำไม้สัก ถูกตัดทิ้งไว้ไม่มีการขนย้าย	สังเกตการณ์	ในพื้นที่
	ทำน้ำ	๕๗๕๖๔๐	๒๑๓๑๙๐๙	พบร่องรอยถากไม้สนเขา สภาพใหม่ และมีการทำนั้งร้านขึ้นถาก จึงได้ดำเนินการทำลายนั้งร้าน	สังเกตการณ์	ในพื้นที่
		๕๗๖๓๗๔	๒๑๓๗๒๒๓	พบร่องรอยการถากไม้สนเขา สภาพใหม่ และมีการทำนั้งร้าน ขึ้นต้นสนเขา เพื่อเจาะต้นสนเขา จึงได้ดำเนินการทำลาย	ทำลาย	ในพื้นที่
		๕๗๗๖๑๒	๒๑๓๗๔๑๓	พบร่องรอยการ กานไม้ จำนวน ๒ ต้น สภาพใหม่ ความโต ๓๗ เซ็นติเมตร จึงได้ดำเนินการเก็บข้อมูลปัจจัยคุกคาม	สังเกตการณ์	ในพื้นที่
		๕๖๖๖๙๖	๒๑๖๘๕๑๔	พบร่องรอยการถากไม้สนเขา สภาพใหม่ จึงได้ดำเนินการเก็บข้อมูลปัจจัยคุกคาม	สังเกตการณ์	ในพื้นที่
	สันกลาง	๕๖๘๐๐๘	๒๑๓๗๙๔๐	พบรอยตัดไม้เต็ง เหลือแต่ตอ ความโต ๘๐ เซ็นติเมตร สภาพใหม่ จึงได้ดำเนินการเก็บข้อมูลปัจจัยคุกคาม	สังเกตการณ์	ในพื้นที่
		๕๖๕๖๕๔	๒๑๖๔๓๐๑	พบร่องรอยการทำไม้สน จำนวน ๑ ต้น ความโต ๑๔๐ ซม. ความสูง ๑๐ ม. ร่องรอยการกานไม้ ยาว ๑๕๐ ซม. กว้าง ๒๐ ซม. สภาพใหม่	สังเกตการณ์	ในพื้นที่
	ห้วยทราย	๕๕๗๙๔๘	๒๑๕๔๗๗๘	พบรอยถากไม้สนเขา สภาพใหม่ จึงได้ดำเนินการเก็บข้อมูลปัจจัยคุกคาม	สังเกตการณ์	ในพื้นที่



ตารางสรุปการพบปัจจัยคุกคาม
อุทยานแห่งชาติดอยหลวง
ประจำเดือน ธันวาคม ๒๕๖๖



ปัจจัยคุกคาม	ชุดลาดตระเวน	พิกัด X	พิกัด Y	รายละเอียดของปัจจัยคุกคาม	การจัดการ	สถานที่
อื่นๆ	ทำน้ำ	๕๗๖๐๔๙	๒๑๔๖๘๙๘	พบชาย ๑ คน ขับขี่รถจักรยานยนต์ ฮอนด้า เวฟ สีฟ้าแดง ไม่ติดแผ่นป้ายทะเบียน เจ้าหน้าที่เข้าสอบถาม ทราบชื่อ นายวิระ ไชยวงศ์ ชาวบ้าน บ้านสันดอกแก้ว ม.๘ ต.เจริญราษฎร์ อ.แม่ใจ จ.พะเยา สอบถามเข้าไปรับของแจกจากทหาร ที่บ้านป่าเมี่ยง ม.๑ ต.เจริญราษฎร์ อ.แม่ใจ จ.พะเยา		ในพื้นที่
	ปางอ้อย	๕๘๗๔๒๔	๒๑๐๘๙๐๒	พบชาย ๑ คน ขับรถจักรยานยนต์ ฮอนด้า เวฟ สีน้ำเงิน ไม่ติดแผ่นป้ายทะเบียน เจ้าหน้าที่เข้าสอบถาม ชายดังกล่าว ได้ทิ้งรถจักรยานยนต์ แล้ววิ่งหนี เจ้าหน้าที่ ได้วิ่งตาม ชายดังกล่าว ใช้ความชำนาญเส้นทาง หลบหนีไปได้	สังเกตการณ์	ในพื้นที่
เก็บหาของป่า	ทุ่งม่าน	๕๖๑๑๓๔	๒๑๒๗๗๓๙	พบตอกทอยตีผึ้ง สภาพเก่า	เก็บกลับ	ในพื้นที่
	ปางอ้อย	๕๕๔๔๗๙	๒๑๖๑๔๘๙	พบชาย สอบถามชื่อ นายพล คงสุริยะ บ้านห้วยหมอเตมา ม.๘ ต.เจดีย์หลวง อ.แม่สรวย จ.เชียงราย เข้ามาเก็บหาของป่า ตรวจสอบพบเสียม มีด ยาม จึงกล่าวตักเตือนและขับไล่ให้ออกจากพื้นที่		ในพื้นที่
		๕๖๓๒๖๘	๒๑๗๐๔๕๖	พบตอกทอยตีผึ้ง	ทำลาย	ในพื้นที่
		๕๘๖๖๐๗	๒๑๐๗๖๘๐	พบร่องรอยการตอนหน่อไม้ และมีกล่องนม สภาพใหม่ จึงได้ดำเนินการเก็บข้อมูลปัจจัยคุกคาม	สังเกตการณ์	ในพื้นที่
	ผาวี	๕๖๙๖๐๕	๒๑๔๙๗๗๖	พบตอกทอยตีผึ้ง สภาพเก่า	ทำลาย	ในพื้นที่
	วังแก้ว	๕๗๑๑๖๕	๒๑๒๙๔๓๒	พบบันไดลิง เพื่อไปเอารังต่อ สภาพเก่า จึงได้ดำเนินการทำลาย	ทำลาย	ในพื้นที่
	สันกลาง	๕๖๗๗๑๗	๒๑๗๖๒๔๖	พบร่องรอยการหาไขมดแดง จึงได้ดำเนินการเก็บข้อมูลปัจจัยคุกคาม	สังเกตการณ์	ในพื้นที่
		๕๖๘๓๘๑	๒๑๗๕๒๒๒	พบตอกทอยตีผึ้ง สภาพเก่า จึงได้ดำเนินการทำลาย	ทำลาย	ในพื้นที่
	สายตรวจ สาย ๒	๕๕๘๔๐๘	๒๑๒๗๖๒๒	พบกองไฟสภาพใหม่ ๑ จุด สภาพค่อนข้างใหม่	สังเกตการณ์	ในพื้นที่
		๕๖๗๙๑๗	๒๑๗๕๕๗๓	พบร่องรอยตัดไม้ไผ่ (ข้าวหลาม) สภาพใหม่มาก จึงได้ดำเนินการเก็บข้อมูลปัจจัยคุกคาม	สังเกตการณ์	ในพื้นที่



ตารางสรุปการพบปัจจัยคุกคาม
อุทยานแห่งชาติดอยหลวง
ประจำเดือน ธันวาคม ๒๕๖๖



ปัจจัยคุกคาม	ชุดลาดตระเวน	พิกัด X	พิกัด Y	รายละเอียดของปัจจัยคุกคาม	การจัดการ	สถานที่
		๕๗๑๐๖๒	๒๑๖๐๙๘๗	พบรอยตีผึ้ง สภาพเก่า จึงได้ดำเนินการทำลาย	ทำลาย	ในพื้นที่
	ห้วยทราย	๕๕๙๓๘๑	๒๑๕๔๑๗๘	พบร่องรอยการตัดไม้ไผ่ข้าวหลาม สภาพใหม่ จึงได้ดำเนินการเก็บข้อมูลปัจจัยคุกคาม	สังเกตการณ์	ในพื้นที่
		๕๕๙๘๐๗	๒๑๓๙๑๙๙	พบนายพืรม กันทะวงค์ บ้านเลขจที่ ๑๓๘ ชาวบ้านหนองยาว ต.เวียง อ.เวียงป่าเป้า จ.เชียงราย ขับรถจักรยานยนต์ ฮอนด้า ดรีม สีแดง ไม่ติดป้ายทะเบียน เข้ามาเอาไม้ไผ่ข้าวหลามในพื้นที่อุทยาน เจ้าหน้าที่จึงได้วางกลาวตักเตือนไป และให้ออกจากพื้นที่		ในพื้นที่
ไม้ทราบ	ทำน้ำ	๕๗๔๑๒๔	๒๑๓๖๙๗๙	พบจักรยานยนต์ ฮอนด้า เวฟ สีฟ้า ทะเบียน ขกย ๑๔๓ ทะเยา จอดอยู่ ๑ คัน ไม่พบเจ้าของ จึงได้ดำเนินการเก็บข้อมูลปัจจัยคุกคาม	สังเกตการณ์	ในพื้นที่
		๕๗๖๗๕๕	๒๑๓๗๔๖๐	พบร่องรอยการก่อกองไฟ สภาพใหม่ จำนวน ๑ กอง จึงได้ดำเนินการเก็บข้อมูลปัจจัยคุกคาม	ทำลาย	ในพื้นที่
	ปางอ้อย	๕๖๐๓๕๒	๒๑๗๔๘๐๓	พบรถจักรยานยนต์ ไม่พบเจ้าของ ยี่ห้อ เวฟสีดำ ทะเบียน ๑ กฃ ๙๕๖๗ เชียงใหม่	สังเกตการณ์	ในพื้นที่
		๕๘๕๑๓๙	๒๑๐๗๘๘๗	พบไซ้รถจักรยานยนต์ จึงได้ดำเนินการเก็บกลับ	เก็บกลับ	ในพื้นที่
	วังแก้ว	๕๗๓๔๖๔	๒๑๒๓๙๕๙	พบร่องรอยการก่อกองไฟ สภาพเก่า จำนวน ๑ กอง จึงได้ดำเนินการเก็บข้อมูลปัจจัยคุกคาม	ทำลาย	ในพื้นที่
	สายตรวจ สาย ๒	๕๕๙๑๘๘	๒๑๓๒๑๘๗	พบรถจักรยานยนต์ ฮอนด้า เวฟ สีแดง ไม่ติดแผ่นป้ายทะเบียน จอดอยู่ ๑ คัน ไม่พบเจ้าของ จึงได้ดำเนินการเก็บข้อมูลปัจจัยคุกคาม	สังเกตการณ์	ในพื้นที่
		๕๗๒๘๑๖	๒๑๒๖๕๔๖	พบร่องรอยการก่อกองไฟ สภาพเก่า จำนวน ๑ กอง จึงได้ดำเนินการเก็บข้อมูลปัจจัยคุกคาม	ทำลาย	ในพื้นที่



การกระจายของปัจจัยคุกคาม อุทยานแห่งชาติตอยหลวง ประจำเดือน ธันวาคม ๒๕๖๖



การบุกรุกแผ้วถาง



การล่า

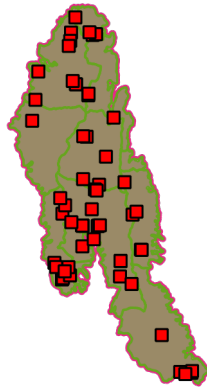

การจับสัตว์น้ำ



การทำไม้

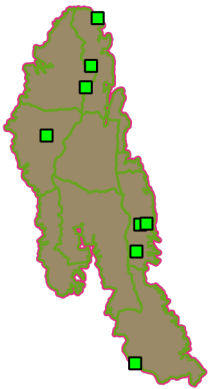

การเลี้ยงปศุสัตว์



อื่นๆ



การเก็บหาของป่า

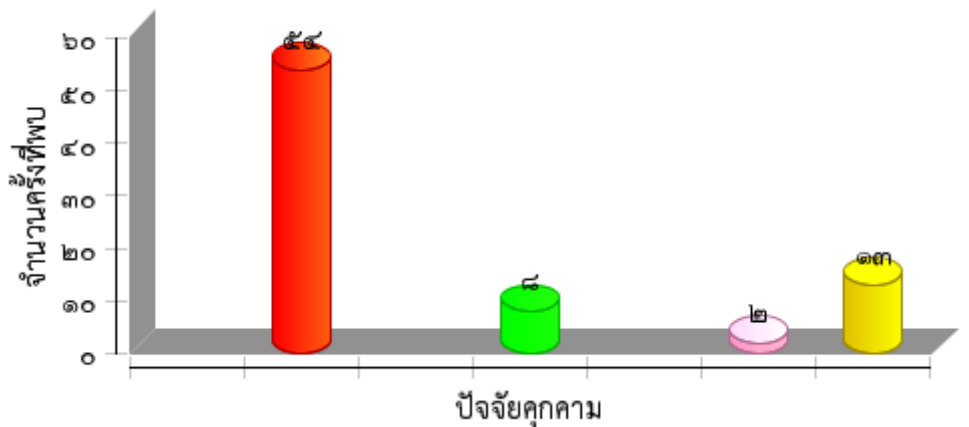



แผนที่การกระจายของปัจจัยนิเวศ
อุทยานแห่งชาติดอยหลวง
ประจำเดือน ธันวาคม ๒๕๖๖



ต้นไทร/ไม้ผลที่เป็นอาหารสัตว์ป่า

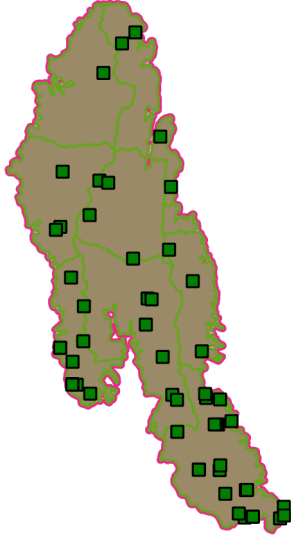

โป่งดิน/โป่งน้ำ

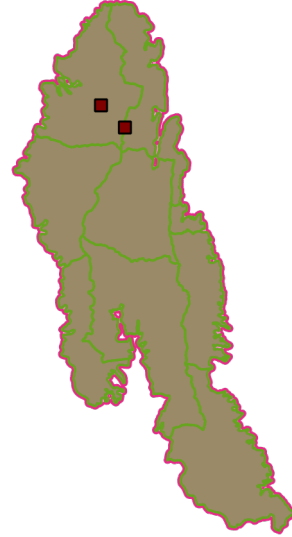

รังผึ้ง

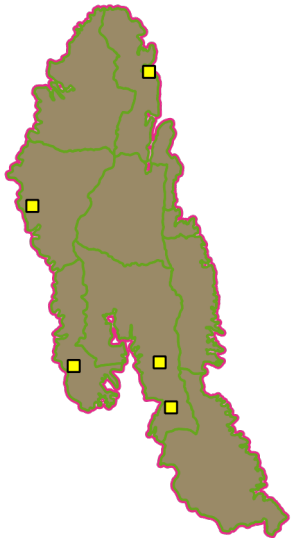

แหล่งน้ำ/ตาน้ำ

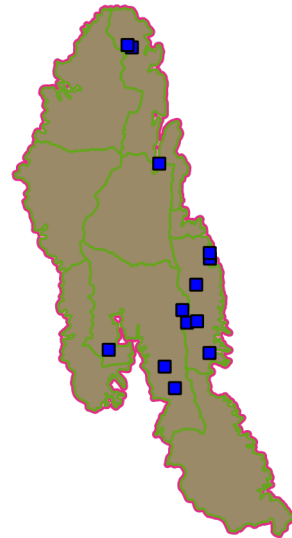



ตารางสรุปการพบปัจจัยนิเวศ อุทยานแห่งชาติดอยหลวง ประจำเดือน ธันวาคม ๒๕๖๖



ปัจจัยนิเวศ	พิกัด X	พิกัด Y	รายละเอียดปัจจัยนิเวศ	สถานะ
	๕๕๘๙๖๘	๒๑๒๙๔๑๑	พบต้นไทร ยังไม่มีผล ความสูงจากทะเลปานกลาง ๖๕๐ ม.	
	๕๕๙๕๖๐	๒๑๒๖๑๘๑	พบต้นมะปิ่น มีผลสุก จึงได้ดำเนินการเก็บข้อมูลปัจจัยนิเวศ	
	๕๖๐๔๘๐	๒๑๓๒๒๙๐	พบต้นมะกอก ลำต้นสมบูรณ์	
	๕๖๐๕๖๐	๒๑๓๗๒๓๔	พบต้นไทร ความสูงจากระดับน้ำทะเล ๗๕๕ ม. ลำต้นสมบูรณ์	
	๕๖๑๓๖๘	๒๑๕๐๐๖๗	พบต้นพุทราป่า ความสูงจากระดับทะเลปานกลาง ๑๐๔๖ ม.	
	๕๖๑๔๕๘	๒๑๒๔๙๒๒	พบต้นมะกอกป่า มีผลสุก จึงได้ดำเนินการเก็บข้อมูลปัจจัยนิเวศ	
	๕๖๒๗๔๗	๒๑๕๔๙๒๓	พบต้นมะพลับ ความสูงจากระดับทะเลปานกลาง ๑๑๕๗ ม. ไม่มีผล	
	๕๖๓๓๑๐	๒๑๗๐๐๘๐	พบต้นโพธิ์	
	๕๖๓๙๘๒	๒๑๕๔๖๑๘	พบต้นพุทราป่า ความสูงจากระดับทะเลปานกลาง ๑๑๐๗ ม. มีผลยังไม่สุก มีร่องรอยการใช้ประโยชน์สัตว์ป่า	
	๕๖๕๙๓๕	๒๑๗๔๒๓๗	พบต้นไทร ความโต ๔๕๐ เซนติเมตร ความสูง ๒๕ เมตร ความสูงระดับน้ำทะเล ๖๕๑ เมตร	
	๕๖๗๔๙๒	๒๑๔๓๙๓๔	พบต้นมะส้านน้ำ มีผลสุก จึงได้ดำเนินการเก็บข้อมูลปัจจัยนิเวศ	
	๕๖๗๘๑๑	๒๑๗๕๗๘๘	พบต้นมะขามป้อม มีผลสุก ความสูงระดับน้ำทะเล ๔๘๑ เมตร จึงได้ดำเนินการเก็บข้อมูลปัจจัยนิเวศ	
	๕๖๙๒๘๑	๒๑๓๔๖๔๖	พบต้นไทร ความโต ๓๒๐ เซนติเมตร ความสูง ๑๕ เมตร ความสูงระดับน้ำทะเล ๖๙๒ เมตร จึงได้ดำเนินการเก็บข้อมูลปัจจัยนิเวศ	
	๕๖๙๕๒๗	๒๑๓๘๓๒๗	พบต้นมะขามป้อม ความโต ๙๓ เซนติเมตร ความสูง ๑๕ เมตร	
	๕๗๐๐๙๘	๒๑๓๘๒๐๑	พบต้นไทร ความโต ๓๓๕ เซนติเมตร ความสูง ๓๐ เมตร ความสูงระดับน้ำทะเล ๙๑๙ เมตร	
	๕๗๑๓๑๘	๒๑๖๑๑๑๙	พบต้นมะเดื่อ ความโต ๒๕๐ เซนติเมตร ความสูง ๑๕ เมตร ความสูงระดับน้ำทะเล ๕๐๓ เมตร	
	๕๗๑๖๕๘	๒๑๓๐๐๘๙	พบต้นไทร ความโต ๕๐๐ เซนติเมตร ความสูง ๓๐ เมตร ความสูงระดับน้ำทะเล ๗๙๑ เมตร	
	๕๗๒๕๔๘	๒๑๔๕๑๙๓	พบต้นมะเดื่อ ความสูงระดับน้ำทะเล ๑,๑๕๘ เมตร มีผลสุก จึงได้ดำเนินการเก็บข้อมูลปัจจัยนิเวศ	
	๕๗๒๘๒๘	๒๑๕๔๐๓๖	พบต้นมะเดื่อ ความโต ๓๒๐ เซนติเมตร ความสูง ๒๐ เมตร ความสูงระดับน้ำทะเล ๕๓๓ เมตร	
	๕๗๓๐๐๗	๒๑๒๔๗๕๘	พบต้นมะเดื่อ มีผลสุก ความโต ๕๐ เซนติเมตร ความสูง ๑๗ เมตร ความสูงระดับน้ำทะเล ๖๑๗ เมตร จึงได้ดำเนินการเก็บข้อมูลปัจจัยนิเวศ	
	๕๗๓๖๗๒	๒๑๒๔๐๕๐	พบต้นมะเดื่อ ความโต ๕๓ เซนติเมตร ความสูง ๗ เมตร จึงได้ดำเนินการเก็บข้อมูลปัจจัยนิเวศ	



ตารางสรุปการพบปัจจัยนิเวศ
อุทยานแห่งชาติดอยหลวง
ประจำเดือน ธันวาคม ๒๕๖๖



ปัจจัยนิเวศ	พิกัด X	พิกัด Y	รายละเอียดปัจจัยนิเวศ	สถานะ
	๕๗๓๗๑๕	๒๑๑๙๕๔๕	พบต้นไทร จำนวน ๑ ต้น สภาพลำต้นสมบูรณ์ ความสูงจากระดับทะเลปานกลาง ๖๕๘ ม.	
	๕๗๕๘๘๙	๒๑๔๐๗๖๐	พบต้นมะขามป้อม มีผลสุก มีสัตว์ป่า มาใช้ประโยชน์ จึงได้ดำเนินการเก็บข้อมูลปัจจัยนิเวศ	
	๕๗๖๗๓๕	๒๑๑๔๒๔๐	พบต้นมะเดื่อ มีผลสุก มีร่องรอยการใช้ประโยชน์ของสัตว์ป่า	
	๕๗๖๗๕๐	๒๑๑๔๒๐๘	พบต้นลำไยป่า ไม่มีผล สภาพลำต้นสมบูรณ์	
	๕๗๗๑๗๐	๒๑๓๐๘๘๕	พบต้นมะกอก มีผลสุก ความโต ๗๕ เซนติเมตร ความสูง ๑๐ เมตร ความสูงระดับน้ำทะเล ๕๗๗ เมตร จึงได้ดำเนินการเก็บข้อมูลปัจจัยนิเวศ	
	๕๗๗๖๓๑	๒๑๒๔๘๘๓	พบต้นไทร จำนวน ๑ ต้น มีผลสุก ความสูงจากระดับทะเลปานกลาง ๕๖๗ ม.	
	๕๗๗๗๖๙	๒๑๒๔๓๒๔	พบต้นกระบก จำนวน ๑ ต้น สภาพลำต้นสมบูรณ์ ความสูงจากระดับทะเลปานกลาง ๕๗๕ ม.	
	๕๗๘๙๗๒	๒๑๒๐๕๘๐	พบต้นกระบก จำนวน ๑ ต้น สภาพลำต้นสมบูรณ์ ความสูงจากระดับทะเลปานกลาง ๖๒๓ ม.	
	๕๗๙๒๔๑	๒๑๒๐๕๙๙	พบต้นไทร จำนวน ๑ ต้น สภาพลำต้นสมบูรณ์ ความสูงจากระดับทะเลปานกลาง ๖๐๖ ม.	
	๕๗๙๔๔๙	๒๑๒๐๕๗๖	พบต้นมะเดื่อ จำนวน ๑ ต้น สภาพลำต้นสมบูรณ์ ความสูงจากระดับทะเลปานกลาง ๕๗๙ ม. มีร่องรอยการใช้ประโยชน์ของสัตว์ป่า	
	๕๗๙๖๗๑	๒๑๑๔๑๕๒	พบมะกอก ความสูงจากระดับทะเลปานกลาง ๑๕๒๐ ม. มีผลกำลังสุก	
	๕๗๙๗๒๔	๒๑๒๔๑๐๕	พบต้นมะแฟน จำนวน ๑ ต้น สภาพลำต้นสมบูรณ์ ความสูงจากระดับทะเลปานกลาง ๕๒๑ ม.	
	๕๗๙๗๖๓	๒๑๑๔๘๒๒	พบต้นไทร ความสูงจากระดับทะเลปานกลาง ๑๕๔๕ ม. มีผลกำลังสุก	
	๕๘๐๔๖๙	๒๑๑๐๘๓๒	พบต้นไทร ความโต ๓๐๐ เซนติเมตร ความสูง ๓๐ เมตร ความสูงระดับน้ำทะเล ๑,๑๒๓ เมตร	
	๕๘๑๓๔๐	๒๑๒๑๐๔๓	พบต้นมะกอก จำนวน ๑ ต้น สภาพลำต้นสมบูรณ์ ความสูงจากระดับทะเลปานกลาง ๕๘๘ ม.	
	๕๘๒๓๖๕	๒๑๐๘๐๔๘	พบต้นไทร จำนวน ๑ ต้น สภาพลำต้นสมบูรณ์ ความสูงจากระดับทะเลปานกลาง ๘๖๕ ม.	
	๕๘๓๒๑๑	๒๑๐๗๔๗๒	พบต้นมะเดื่อ มีผลแต่ยังไม่สุก จำนวน ๑ ต้น สภาพลำต้นสมบูรณ์ ความสูงจากระดับทะเลปานกลาง ๘๕๒ ม.	



ตารางสรุปการพบปัจจัยนิเวศ
อุทยานแห่งชาติดอยหลวง
ประจำเดือน ธันวาคม ๒๕๖๖



ปัจจัยนิเวศ	พิกัด X	พิกัด Y	รายละเอียดปัจจัยนิเวศ	สถานะ
ปัจจัยนิเวศ	๕๘๓๓๕๒	๒๑๑๑๓๖๕	พบต้นมะกอก จำนวน ๑ ต้น สภาพลำต้นสมบูรณ์ ความสูงจากระดับทะเลปานกลาง ๕๕๑ ม.	
	๕๘๓๓๙๙	๒๑๑๑๓๔๑	พบต้นกระบก จำนวน ๑ ต้น สภาพลำต้นสมบูรณ์ ความสูงจากระดับทะเลปานกลาง ๕๕๗ ม.	
	๕๘๓๕๑๘	๒๑๑๑๓๖๖	พบต้นมะแฟน จำนวน ๑ ต้น มีผลสุก	
	๕๘๓๕๒๓	๒๑๑๑๓๖๖	พบต้นกระบก จำนวน ๑ ต้น สภาพลำต้นสมบูรณ์ ความสูงจากระดับทะเลปานกลาง ๕๕๑ ม.	
	๕๘๔๒๘๙	๒๑๐๗๕๙๓	พบต้นกระบก จำนวน ๑ ต้น สภาพลำต้นสมบูรณ์ ความสูงจากระดับทะเลปานกลาง ๘๖๔ ม. มีร่องรอยการใช้ประโยชน์ของสัตว์ป่า	
	๕๘๔๓๖๒	๒๑๐๗๕๙๖	พบต้นมะกอก จำนวน ๑ ต้น สภาพลำต้นสมบูรณ์ ความสูงจากระดับทะเลปานกลาง ๘๙๒ ม.	
	๕๘๘๑๗๐	๒๑๐๗๓๕๗	พบต้นมะเดื่อ จำนวน ๑ ต้น สภาพลำต้นสมบูรณ์ ความสูงจากระดับทะเลปานกลาง ๕๐๘ ม.	
	๕๘๘๗๐๙	๒๑๐๘๙๘๘	พบต้นไทร ความสูงจากระดับทะเลปานกลาง ๔๗๖ ม. มีผลแต่ยังไม่สุก	
	๕๘๘๗๓๕	๒๑๐๗๗๗๑	พบต้นมะเดื่อ จำนวน ๑ ต้น สภาพลำต้นสมบูรณ์ ความสูงจากระดับทะเลปานกลาง ๔๘๙ ม.	
รังผึ้ง	๕๕๓๓๑๖	๒๑๕๑๙๙๗	พบรังชันโรง จำนวน ๑ รัง จึงได้ดำเนินการเก็บข้อมูลปัจจัยนิเวศ	มีการใช้/มีสัตว์ใช้ประโยชน์
	๕๕๙๑๓๒	๒๑๒๙๔๓๒	พบชันโรง	มีการใช้/มีสัตว์ใช้ประโยชน์
	๕๖๙๗๒๙	๒๑๗๐๙๐๘	พบรังผึ้ง จำนวน ๑ รัง อยู่บนต้นไม้ จึงได้ดำเนินการเก็บข้อมูลปัจจัยนิเวศ	มีการใช้/มีสัตว์ใช้ประโยชน์
	๕๗๑๒๓๐	๒๑๒๙๙๔๕	พบรังผึ้งโพรง จำนวน ๑ รัง จึงได้ดำเนินการเก็บข้อมูลปัจจัยนิเวศ	มีการใช้/มีสัตว์ใช้ประโยชน์
	๕๗๒๘๓๑	๒๑๒๓๕๙๗	พบรังผึ้งโพรง จำนวน ๑ รัง จึงได้ดำเนินการเก็บข้อมูลปัจจัยนิเวศ	มีการใช้/มีสัตว์ใช้ประโยชน์
แหล่งน้ำ ตา น้ำน้ำตก	๕๖๓๐๗๒	๒๑๓๑๗๒๑	พบลำห้วย ความกว้าง ๒ เมตร ความสูงระดับน้ำทะเล ๕๖๐ เมตร	
	๕๖๕๗๒๓	๒๑๗๔๖๘๙	พบลำห้วย มีน้ำไหลตลอดทั้งปี จึงได้ดำเนินการเก็บข้อมูลปัจจัยนิเวศ	
	๕๖๖๓๓๙	๒๑๗๔๓๕๑	พบลำห้วย ความกว้าง ๒ เมตร มีน้ำไหลตลอดทั้งปี จึงได้ดำเนินการเก็บข้อมูลปัจจัยนิเวศ	
	๕๗๐๑๘๔	๒๑๕๗๙๖๔	พบลำห้วย มีน้ำไหลตลอดทั้งปี จึงได้ดำเนินการเก็บข้อมูลปัจจัยนิเวศ	



ตารางสรุปการพบปัจจัยนิเวศ
อุทยานแห่งชาติดอยหลวง
ประจำเดือน ธันวาคม ๒๕๖๖







ปัจจัยนิเวศ	พิกัด X	พิกัด Y	รายละเอียดปัจจัยนิเวศ	สถานะ
	๕๗๐๙๔๕	๒๑๒๙๓๔๙	พบลำห้วย ความกว้าง ๔ เมตร มีน้ำไหลตลอดทั้งปี จึงได้ดำเนินการเก็บข้อมูลปัจจัยนิเวศ	
	๕๗๒๓๘๙	๒๑๒๖๓๐๙	พบลำห้วย ความกว้าง ๑๐ เมตร มีน้ำไหลตลอดทั้งปี จึงได้ดำเนินการเก็บข้อมูลปัจจัยนิเวศ	
	๕๗๓๔๔๐	๒๑๓๗๓๒๑	พบลำห้วย มีน้ำไหลตลอดทั้งปี จึงได้ดำเนินการเก็บข้อมูลปัจจัยนิเวศ	
	๕๗๔๑๐๓	๒๑๓๕๕๔๘	พบลำห้วย มีน้ำไหลตลอดทั้งปี จึงได้ดำเนินการเก็บข้อมูลปัจจัยนิเวศ	
	๕๗๕๓๘๑	๒๑๔๐๘๙๕	พบลำห้วย มีน้ำไหลตลอดทั้งปี จึงได้ดำเนินการเก็บข้อมูลปัจจัยนิเวศ	
	๕๗๕๕๐๔	๒๑๓๕๗๔๐	พบลำห้วย ความกว้าง ๑๖๐ เซนติเมตร มีน้ำไหลตลอดทั้งปี จึงได้ดำเนินการเก็บข้อมูลปัจจัยนิเวศ	
	๕๗๗๒๕๐	๒๑๓๑๒๖๒	พบลำห้วย มีน้ำไหล ตลอดทั้งปี จึงได้ดำเนินการเก็บข้อมูลปัจจัยนิเวศ	
	๕๗๗๒๘๙	๒๑๔๕๓๖๕	พบลำห้วย จึงได้ดำเนินการเก็บข้อมูลปัจจัยนิเวศ	
	๕๗๗๓๑๕	๒๑๔๔๕๘๓	พบลำห้วย มีน้ำไหลตลอดทั้งปี จึงได้ดำเนินการเก็บข้อมูลปัจจัยนิเวศ	
โป่ง	๕๖๑๙๘๗	๒๑๖๕๕๒๒	พบโป่งดิน มีลักษณะเหมือนน้ำซึมออกมา จากดอนเป็นสีเหลือง ยังไม่มีร่องรอยการใช้ประโยชน์ของสัตว์ป่า	ไม่มีการใช้แล้ว/ไม่มีสัตว์ใช้ประโยชน์
	๕๖๕๓๕๐	๒๑๖๒๔๐๕	พบโป่งดิน ความกว้าง ๓๐ ซม. ยาว ๔๐ ซม. มีร่องรอยการใช้ประโยชน์ หมูป่า เก้ง	มีการใช้/มีสัตว์ใช้ประโยชน์



ประมวลภาพการลาดตระเวน อุทยานแห่งชาติดอยหลวง ประจำเดือน ธันวาคม ๒๕๖๖



วันที่/ชุดลาดตระเวน/พิกัด	รายละเอียดภาพ	ภาพถ่าย
วันที่ ๒๖ ธ.ค. ๒๐๒๓ ชื่อชุดลาดตระเวน สายตรวจ สาย ๑ พิกัด ๕๖๔๒๑๒ , ๒๑๓๖๗๓๒	พบคนโดยตรง จับกุมผู้ต้องหา ๑ คน ชื่อนาย บุญธรรม แม่นยำ อายุ ๖๐ ปี บ้านเลขที่ ๘ หมู่ ๗ ต.วังแก้ว อ.วังเหนือ จ.ลำปาง ของกลาง ๑.อาวุธปืนลูกซองยาว ๑ กระบอก ๒.ลูกกระสุนปืน ขนาด ๑๒ จำนวน ๑๕ นัด ๓.ซากไก่ป่า ๑ ซาก ๔.ซากกระรอก ๒ ซาก ๕.รถจักรยานยนต์ ๑ คัน นำเรื่องร้องทุกข์กล่าวโทษต่อพนักงานสอบสวน สภ.วังเหนือ จ.ลำปาง ตาม ป.จ.ว.ข้อ ๑ เวลา ๐๑.๑๙ น.คดีอาญาที่ ๒๓๒/๒๕๖๖ ยึดทรัพย์สินที่ ๑๐๖ /๒๕๖๖ ลงวันที่ ๒๗ ธ.ค ๒๕๖๖ เหตุเกิดที่เส้นท่งเข้าป่าห้วยมะแฉง ท้องที่บ้านวังเจริญ หมู่ ๗ ต.วังแก้ว อ.วังเหนือ จ.ลำปาง	
วันที่ ๖ ธ.ค. ๒๐๒๓ ชื่อชุดลาดตระเวน สายตรวจ สาย ๒ พิกัด ๕๖๖๒๒๒ , ๒๑๗๔๒๖๕	อาวุธและอุปกรณ์การกระทำความผิด พบปลอกกระสุนลูกซอง สีขาว เบอร์ ๑๒ สภาพเก่า ไม่ทราบยี่ห้อ จำนวน ๑ ปลอก จึงได้ดำเนินการทำลาย	
วันที่ ๒๗ ธ.ค. ๒๐๒๓ ชื่อชุดลาดตระเวน สายตรวจ สาย ๒ พิกัด ๕๕๕๖๖๔ , ๒๑๐๗๗๔๑	ปางพัก/ห้าง พบห้างดักยิงสัตว์ บนต้นไม้ จึงได้ดำเนินการทำลาย	
วันที่ ๒๘ ธ.ค. ๒๐๒๓ ชื่อชุดลาดตระเวน สายตรวจ สาย ๒ พิกัด ๕๕๗๔๒๔ , ๒๑๐๘๙๐๒	ยานพาหนะ พบชาย ๑ คน ขับรถจักรยานยนต์ ฮอนด้า เวฟ สีน้ำเงิน ไม่ติดแผ่นป้ายทะเบียน เจ้าหน้าที่เข้าสอบถามชายดังกล่าว ได้ทิ้งรถจักรยานยนต์ แล้ววิ่งหนี เจ้าหน้าที่ได้วิ่งตาม ชายดังกล่าว ใช้ความชำนาญเส้นทางหลบหนีไปได้	



ประมวลภาพการลาดตระเวน
อุทยานแห่งชาติดอยหลวง
ประจำเดือน ธันวาคม ๒๕๖๖



วันที่/ชุดลาดตระเวน/พิกัด	รายละเอียดภาพ	ภาพถ่าย
<p>วันที่ ๑๘ ธ.ค. ๒๐๒๓ ชื่อชุดลาดตระเวน ห้วยทราย พิกัด ๕๕๙๘๐๗ , ๒๑๓๙๑๙๙</p>	<p>พบคนโดยตรง พบนายพืรม กันทะวงศ์ บ้านเลขที่ ๑๓๘ ชาวบ้าน หนองยาว ต.เวียง อ.เวียงป่าเป้า จ.เชียงราย ขับรถ จักรยานยนต์ ฮอนด้า ดรีม สีแดง ไม่ติดป้ายทะเบียน เข้ามาเอาไม้ไผ่ขว้างหลาม ในพื้นที่อุทยาน เจ้าหน้าที่จึง ได้วักกล่าวตักเตือนไป และให้ออกจากพื้นที่</p>	
<p>วันที่ ๑ ธ.ค. ๒๐๒๓ ชื่อชุดลาดตระเวน วังแก้ว พิกัด ๕๖๗๒๖๓ , ๒๑๓๖๖๗๓</p>	<p>อาวุธและอุปกรณ์การกระ ทำผิด พบปลอกกระสุน จุด ๒๒ จำนวน ๑๓ ปลอก สภาพ ใหม่ จึงได้ดำเนินการเก็บกลับ</p>	
<p>วันที่ ๑๙ ธ.ค. ๒๐๒๓ ชื่อชุดลาดตระเวน ทาน้ำ พิกัด ๕๗๕๖๔๐ , ๒๑๓๑๙๐๙</p>	<p>การทำไม้ พบร่องรอยถากไม้สนเขา สภาพใหม่ และมีการทำนั้ง ร้านขึ้นถาก จึงได้ดำเนินการทำลายนั้งร้าน</p>	
<p>วันที่ ๙ ธ.ค. ๒๐๒๓ ชื่อชุดลาดตระเวน ห้วยทราย พิกัด ๕๕๗๙๔๘ , ๒๑๕๔๗๗๘</p>	<p>การทำไม้ พบรอยถากไม้สนเขา สภาพใหม่ จึงได้ดำเนินการเก็บ ข้อมูลปัจจัยคุกคาม</p>	



ประมวลภาพการลาดตระเวน อุทยานแห่งชาติดอยหลวง ประจำเดือน ธันวาคม ๒๕๖๖



วันที่/ชุดลาดตระเวน/พิกัด	รายละเอียดภาพ	ภาพถ่าย
วันที่ ๖ ธ.ค. ๒๐๒๓ ชื่อชุดลาดตระเวน สายตรวจ สาย ๑ พิกัด ๕๖๖๖๑๘ , ๒๑๗๔๔๐๓	ปางพัก/ห้าง พบที่พักราน สภาพใหม่ ไขใบตองมารองนั่ง จึงได้ ดำเนินการทำลาย	
วันที่ ๑๔ ธ.ค. ๒๐๒๓ ชื่อชุดลาดตระเวน วังแก้ว พิกัด ๕๗๑๗๓๑ , ๒๑๒๘๗๖๘	ชิ้นส่วน พบขนนกเขาเปล่า ถูกถอน จำนวน ๑ กอง สภาพใหม่ จึงได้ดำเนินการเก็บข้อมูลปัจจัยคุกคาม และพบปลอก กระสุน จุด๒๒ จำนวน ๓๓ ปลอก สภาพใหม่ จึงได้ ดำเนินการเก็บกลับ	
วันที่ ๑๓ ธ.ค. ๒๐๒๓ ชื่อชุดลาดตระเวน ท่าน้ำ พิกัด ๕๗๖๐๔๘ , ๒๑๔๖๘๘๘	พบคนโดยตรง พบชาย ๑ คน ขับขี่รถจักรยานยนต์ ฮอนด้า เวฟ สีฟ้า แดง ไม่ติดแผ่นป้ายทะเบียน เจ้าหน้าที่เข้าสอบถาม ทราบชื่อ นายวัชร ไซยวงศ์ ชาวบ้าน บ้านสันดอกแก้ว ม.๘ ต.เจริญราษฎร์ อ.แม่ใจ จ.พะเยา สอบถามเข้าไป รับของแจกจากทหาร ที่บ้านป่าเมี่ยง ม.๑ ต.เจริญ ราษฎร์ อ.แม่ใจ จ.พะเยา	
วันที่ ๑๐ ธ.ค. ๒๐๒๓ ชื่อชุดลาดตระเวน ทุ่งมาน พิกัด ๕๕๘๖๘๘ , ๒๑๒๘๔๐๔	พบร่องรอยคน พบร่องรอยการขุดหาตัวตุ่น สภาพค่อนข้างใหม่	



สรุปผลงานลาดตระเวน อุทยานแห่งชาติดอยหลวง ประจำเดือน ธันวาคม ๒๕๖๖



สรุปผลการดำเนินงาน

จากผลการดำเนินงานข้างต้นสามารถสรุปผลได้ดังนี้

๑. ในพื้นที่อุทยานแห่งชาติดอยหลวงยังคงมีภัยคุกคาม จากการล่าสัตว์ อยู่ในพื้นที่ อำเภอวังเหนือ จังหวัดลำปาง เขตรับผิดชอบของหน่วยพิทักษ์แห่งชาติดอยหลวง ที่ ๑ (วังแก้ว)
๒. ในพื้นที่อุทยานแห่งชาติดอยหลวงยังคงมีภัยคุกคาม จากการล่าสัตว์ และทำไม้ อยู่ในพื้นที่ อำเภอพวน จังหวัดเชียงราย เขตรับผิดชอบของหน่วยพิทักษ์อุทยานแห่งชาติดอยหลวง ที่ ๔ (สันกลาง)
๓. ในพื้นที่อุทยานแห่งชาติดอยหลวงยังคงมีภัยคุกคาม จากการเก็บหาของป่า และล่าสัตว์ อยู่ในพื้นที่ อำเภอวังเหนือ จังหวัดลำปาง เขตรับผิดชอบของหน่วยพิทักษ์อุทยานแห่งชาติดอยหลวง ที่ ๘ (ทุ่งม่าน)

ปัญหาและอุปสรรค

๑. เนื่องจากพื้นที่สูงชัน เป็นเนินเขาสูง ทำให้เจ้าหน้าที่ไม่สามารถเข้าไปสำรวจ ทัวถึงได้

ข้อเสนอแนะ

๑. ตั้งจุดสกัดเพิ่มเติมในพื้นที่เสี่ยงต่อการลักลอบกระทำผิด
๒. สร้างขวัญและกำลังใจตลอดจนสวัสดิการให้กับเจ้าหน้าที่ผู้ปฏิบัติงาน

แผนการลาดตระเวนในเดือนต่อไป

๑. เจ้าหน้าที่ผู้เกี่ยวข้อง ได้มีการประชุมวางแผนการเดินทางลาดตระเวนในพื้นที่เสี่ยง ในวันที่ ๔ มกราคม ๒๕๖๗

(ลงชื่อ) สมฤทธิ กิตติมา ผู้จัดทำรายงาน
(นายสมฤทธิ กิตติมา)
วันที่ ๔ มกราคม ๒๕๖๗

(ลงชื่อ) [Signature] ผู้ตรวจรายงาน
(นายนพพร ประทุมเหงา)
หัวหน้าอุทยานแห่งชาติดอยหลวง