



รายงานลาดตระเวนเชิงคุณภาพในพื้นที่อนุรักษ์

อุทยานแห่งชาติภูซาง
Phu Sang National Park

ประจำเดือน พฤศจิกายน ๒๕๖๕



รายงานผลการลาดตระเวน อุทยานแห่งชาติภูซาง ประจำเดือน พฤศจิกายน ๒๕๖๕



จำนวนชุดลาดตระเวน ๔ ชุด จำนวนครั้งในการลาดตระเวน ๓๓ ครั้ง จำนวนวันในการลาดตระเวน ๕๑ วัน
รวมระยะทางในการลาดตระเวนทั้งหมด ๑,๔๑๐.๓๖ กิโลเมตร

ทีมที่	ชื่อชุดลาดตระเวน	ระหว่างวันที่	จำนวนครั้ง	จำนวนวัน	ระยะทางการลาดตระเวน (กม.)			
					เดินเท้า	รถยนต์	ทางน้ำ	อากาศ
๑	Phusang๑๐๐		๙	๑๔	๔๘	๒๕๒	๐	๐
๒	Phusang๒๐๐		๙	๑๔	๓๐	๓๑๓	๐	๐
๓	Phusang๓๐๐		๘	๑๒	๑๕	๔๒๖	๐	๐
๔	Phusang๔๐๐		๗	๑๑	๑๔	๓๑๓	๐	๐
ผลรวม			๓๓	๕๑	๑๐๗	๑,๓๐๔	๐	๐

กราฟแสดงจำนวนวัน และระยะทางในการลาดตระเวน

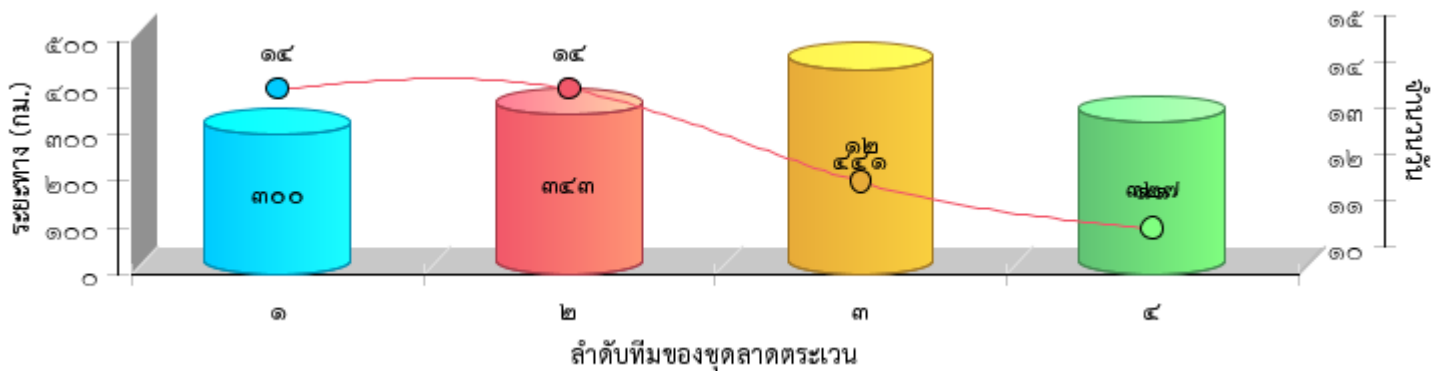



แผนที่แสดงความเข้มข้นของการลาดตระเวน
อุทยานแห่งชาติภูซาง
ประจำเดือน พฤศจิกายน ๒๕๖๕

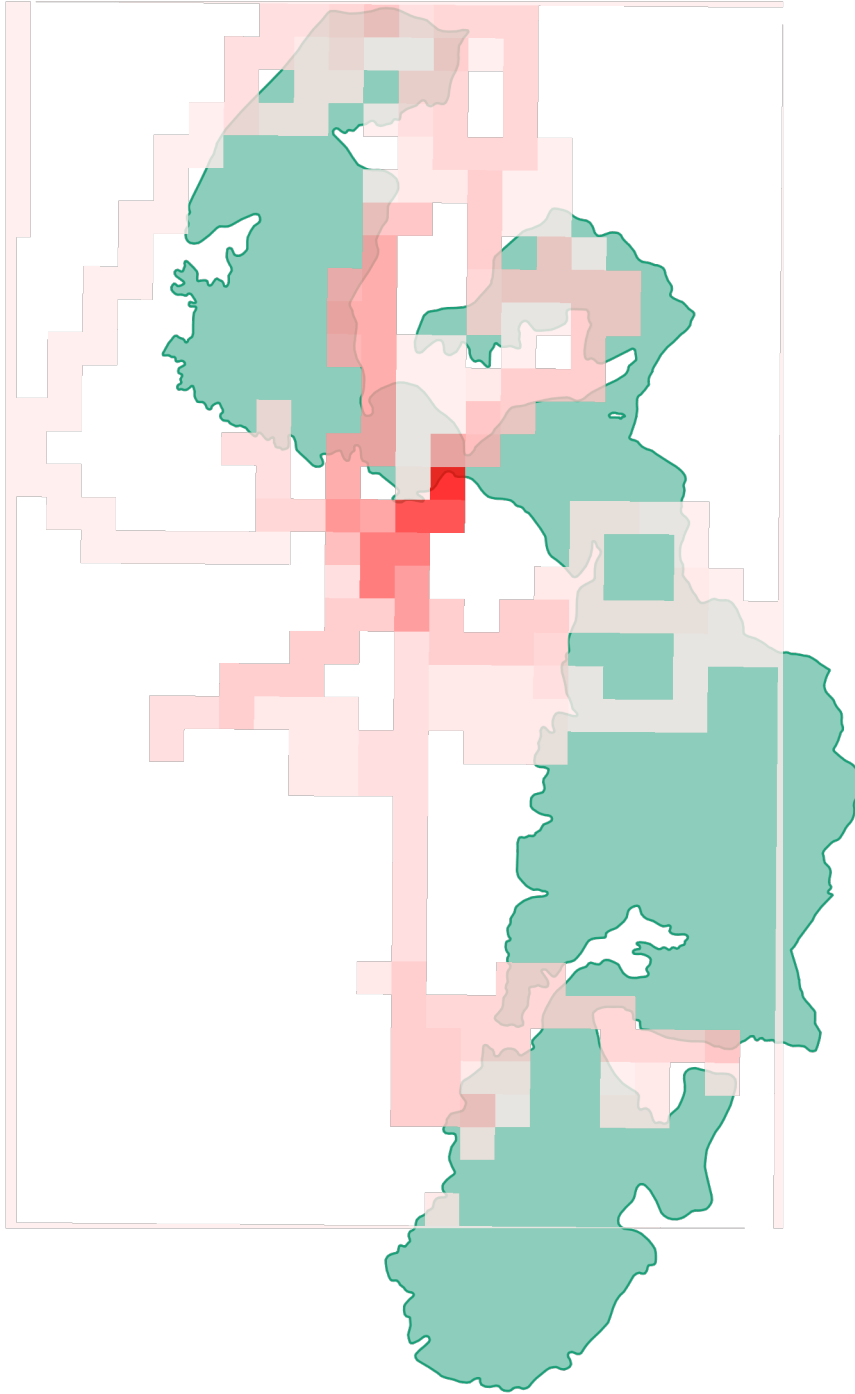



แผนที่แสดงเส้นทางการลาดตระเวน
อุทยานแห่งชาติภูผา
ประจำเดือน พฤศจิกายน ๒๕๖๕

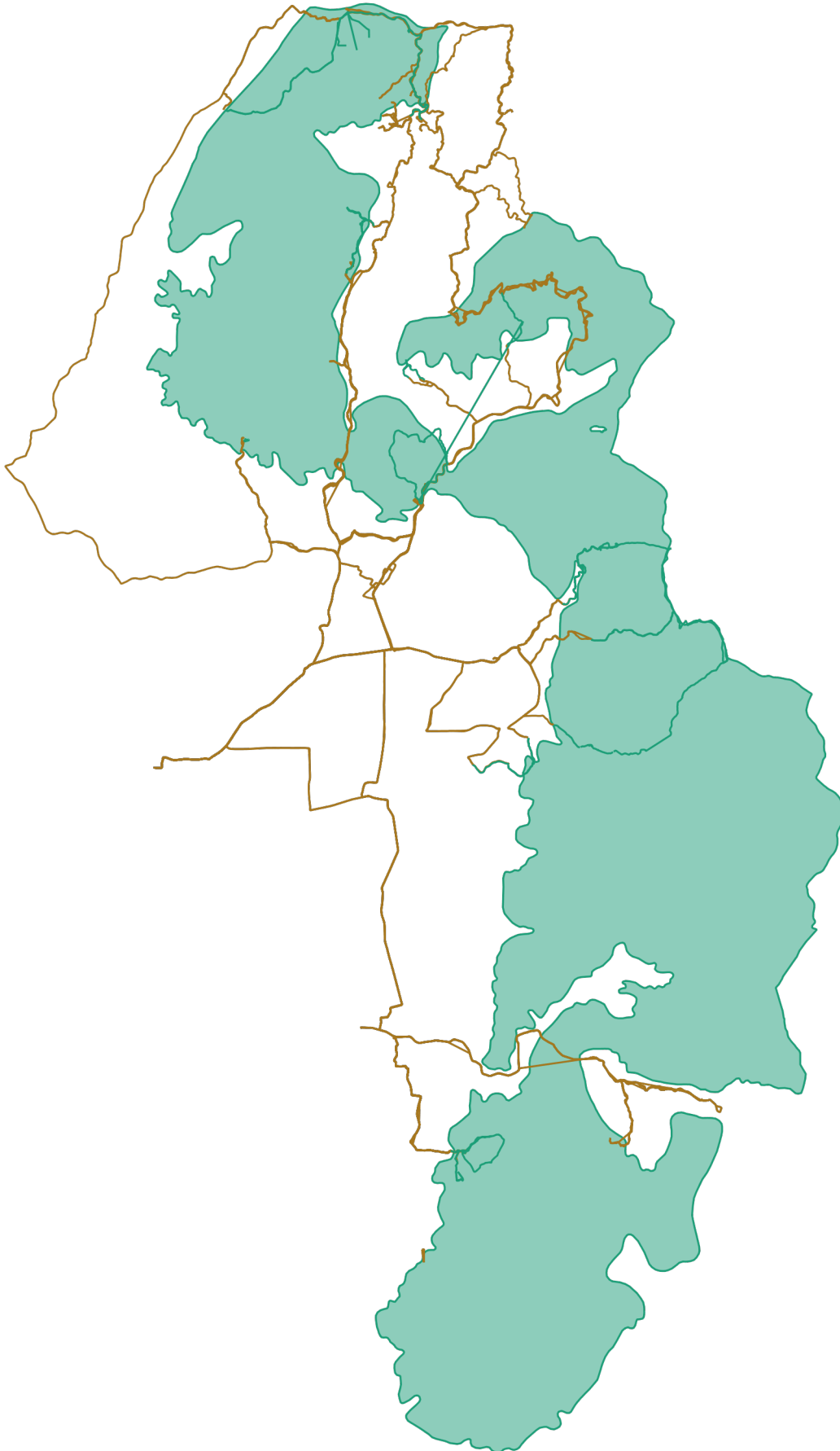



แผนที่แสดงการกระจายของสัตว์ป่า
อุทยานแห่งชาติภูซาง
ประจำเดือน พฤศจิกายน ๒๕๖๕



อีเห็น



.....
.....

นาก



.....
.....

นกยูง



.....
.....

ไก่อ่า

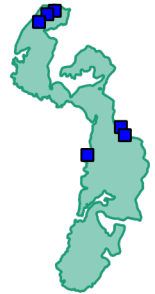

.....
.....

ลิง



.....
.....

หมาป่า



.....
.....

หมูป่า



.....
.....

เก้ง



.....
.....



แผนที่แสดงการกระจายของสัตว์ป่า
อุทยานแห่งชาติภูซาง
ประจำเดือน พฤศจิกายน ๒๕๖๕



.....
.....

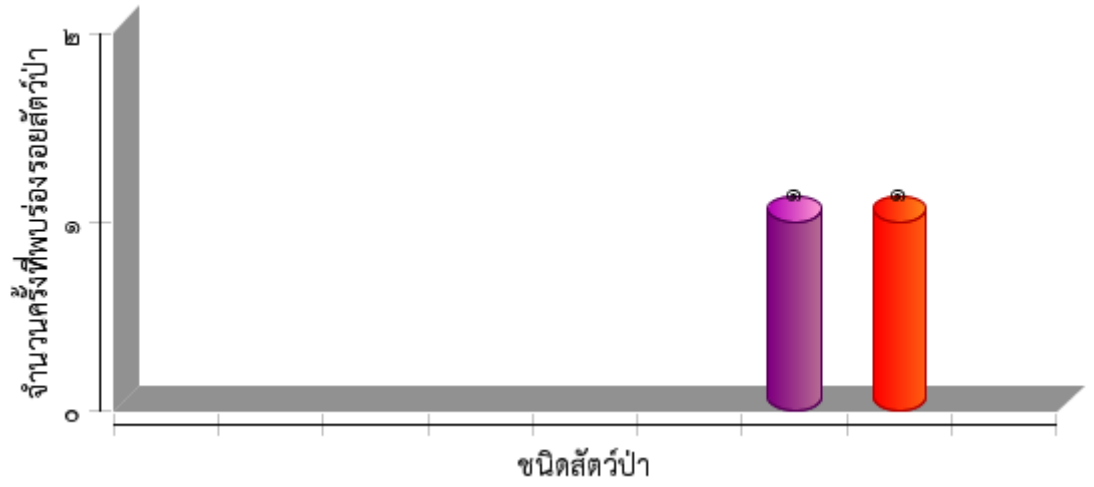



ตารางสรุปการพบปัจจัยคุกคาม
อุทยานแห่งชาติภูซาง
ประจำเดือน พฤศจิกายน ๒๕๖๕



ปัจจัยคุกคาม	ชุดลาดตระเวน	พิกัด X	พิกัด Y	รายละเอียดของปัจจัยคุกคาม	การจัดการ	สถานที่
การบุกรุกแผ้วถาง	Phusang๒๐๐	๖๔๕๕๕๔	๒๑๘๒๒๒๓	ได้มีการถางไร่ยาง บ้านไทยสามัคคี		นอกพื้นที่
การล่า	Phusang๑๐๐	๖๔๔๑๖๖	๒๑๗๖๓๑๑	พบร่องรอยกับดักยิงนก	สังเกตการณ์	ในพื้นที่
		๖๔๔๒๐๐	๒๑๗๖๒๓๐	พบร่องรอยการสูมไฟ ๑ กอง คาดว่าเพิ่งเลิกใช้ ๗ วัน	สังเกตการณ์	ในพื้นที่
		๖๕๐๐๔๑	๒๑๗๐๗๓๑	พบร่องรอยที่ใช้ในการดักยิงสัตว์	สังเกตการณ์	ในพื้นที่
	Phusang๒๐๐	๖๕๐๐๔๕	๒๑๗๐๗๒๘	พบปางพักสภาพใหม่ คาดน่าจะจะมีคนใช้ประมาณ ๑-๒ วันก่อนที่จะพบ		ในพื้นที่
	Phusang๓๐๐	๖๔๕๔๕๗	๒๑๕๕๖๒๖	ได้ยินเสียงปืนแก๊ป จำนวน ๑ นัด	สังเกตการณ์	ในพื้นที่
		๖๔๕๗๔๗	๒๑๕๕๕๕๕	พบซองขนม ๑ ซอง	สังเกตการณ์	ในพื้นที่
				พบกองไฟ ๑ กอง	สังเกตการณ์	ในพื้นที่
		๖๔๖๕๔๓	๒๑๕๖๑๑๖	พบปลอกกระสุนปืนลูกซอง ๑๒ สีขาว จำนวน ๑ ลูก	เก็บรวมไว้จุดเกิดเหตุ	ในพื้นที่
	Phusang๔๐๐	๖๔๕๔๕๗	๒๑๕๕๖๒๖	ได้ยินเสียงปืนแก๊ป จำนวน ๑ นัด	สังเกตการณ์	ในพื้นที่
		๖๔๙๙๓๒	๒๑๕๕๕๗๘	พอชาย ๑ ราย ขี่จักรยานยนต์ออกจากป่า พร้อมอาวุธปืน		ในพื้นที่
ทำไม้	Phusang๑๐๐	๖๔๓๓๕๔	๒๑๗๕๘๐๖	พบร่องรอยการเจาะไม้ จำนวน ๑ ต้น	สังเกตการณ์	ในพื้นที่
		๖๕๑๒๕๒	๒๑๗๒๓๑๓	พบร่องรอยการตัดไม้ จำนวน ๑ ต้นและอีก ๒ ท่อน	สังเกตการณ์	ในพื้นที่
		๖๕๑๓๔๔	๒๑๗๒๘๔๐	พบร่องรอยการเจาะไม้สน จำนวน ๑ ต้น	สังเกตการณ์	ในพื้นที่
		๖๕๑๔๕๐	๒๑๗๑๑๒๑	พบร่องรอยการเจาะไม้	สังเกตการณ์	ในพื้นที่
		๖๕๑๔๕๖	๒๑๗๓๑๔๖	พบร่องรอยการลากไม้ อายุร่องรอยประมาณ ๑ สัปดาห์	สังเกตการณ์	ในพื้นที่
	Phusang๓๐๐	๖๔๖๐๗๗	๒๑๕๖๑๑๕	พบร่องรอยการเจาะไม้สนเขา จำนวน ๑ ต้น	สังเกตการณ์	ในพื้นที่
ปศุสัตว์	Phusang๒๐๐	๖๕๒๘๘๘	๒๑๗๐๖๔๕	พอเจอ ผึ้งวัว ๑ ผึ้งประมาณ ๘-๑๐ ตัว	สังเกตการณ์	ในพื้นที่
เก็บหาของป่า	Phusang๓๐๐	๖๔๕๒๗๕	๒๑๕๕๑๒๗	พบเจอคนเก็บของป่า ๑ คน ได้เห็นจำนวน ๑ ถุง		ในพื้นที่
		๖๔๕๒๘๑	๒๑๕๔๘๖๙	พบชาย ๑ คน บอกมาหาเห็ดนม แต่ไม่ได้เห็น		ในพื้นที่
	Phusang๔๐๐	๖๔๕๒๗๕	๒๑๕๕๑๒๗	พบเจอคนเก็บของป่า ๑ คน ได้เห็นจำนวน ๑ ถุง		ในพื้นที่
		๖๔๕๒๘๑	๒๑๕๔๘๖๙	พบชาย ๑ คน บอกมาหาเห็ดนม แต่ไม่ได้เห็น		ในพื้นที่



การกระจายของปัจจัยคุกคาม อุทยานแห่งชาติภูซาง ประจำเดือน พฤศจิกายน ๒๕๖๕



การบุกรุกแผ้วถาง



การล่า

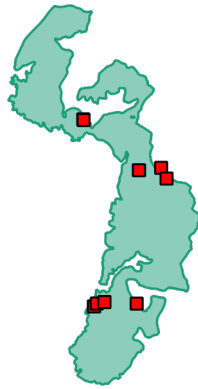

การจับสัตว์น้ำ



การทำไม้

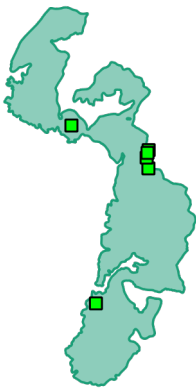

การเลี้ยงปศุสัตว์



ไฟป่า



การเก็บหาของป่า

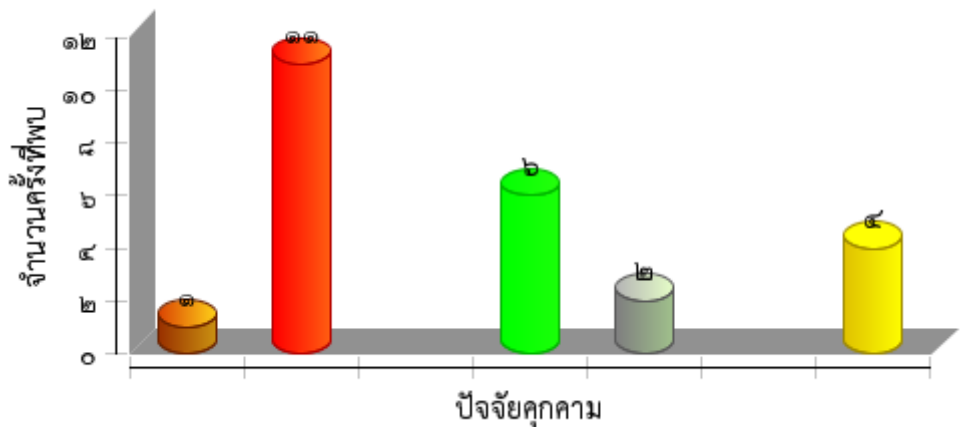



แผนที่การกระจายของปัจจัยนิเวศ
อุทยานแห่งชาติภูซาง
ประจำเดือน พฤศจิกายน ๒๕๖๕



ต้นไทร/ไม้ผลที่เป็นอาหารสัตว์ป่า

โป่งดิน/โป่งน้ำ

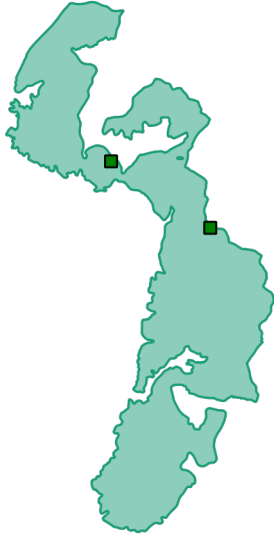

ต้นไม้

แหล่งน้ำ/ตาน้ำ





ประมวลภาพการลาดตระเวน
อุทยานแห่งชาติภูซาง
ประจำเดือน พฤศจิกายน ๒๕๖๕



วันที่/ชุดลาดตระเวน/พิกัด	รายละเอียดภาพ	ภาพถ่าย
วันที่ ๖ พ.ย.๖๕ ชุดที่ Phusang๑๐๐ พิกัด <u>๐๖๔๔๑๖๖,๒๑๗๖๓๐๐</u>	พบร่องรอยกับดักยิงนก ต.ภูซาง อ.ภูซาง จ.พะเยา	
วันที่ ๑๐ พ.ย.๖๕ ชุดที่ Phusang๒๐๐ พิกัด <u>๖๕๒๘๘๘,๒๑๗๐๖๔๕</u>	พบฝูงวัว ๑ ฝูง มีจำนวน ๑๐ ตัว ต.ทุ่งกิ้วัว อ.ภูซาง จ.พะเยา	
วันที่ ๑๐ พ.ย.๖๕ ชุดที่ Phusang๓๐๐ พิกัด <u>๖๔๖๖๐๘,๒๑๕๕๕๕๙๕๑</u>	พบปลอกกระสุนปืนลูกซอง เบอร์ ๑๒ สีขา จำนวน ๑ ปลอก ต.ร่มเย็น อ.เชียงคำ .จ.พะเยา	
วันที่ ๙ พ.ย.๖๕ ชุดที่ Phusang๔๐๐ พิกัด <u>๖๔๕๙๗๗,๒๑๕๖๑๑๘</u>	พบขี้เห็น ลักษณะใหม่ ต.ร่มเย็น อ.เชียงคำ .จ.พะเยา	



สรุปผลงานลาดตระเวน
อุทยานแห่งชาติภูซาง
ประจำเดือน พฤศจิกายน ๒๕๖๕



สรุปผลการดำเนินงาน

๑. ในพื้นที่ที่มีการนำปศุสัตว์ในพื้นที่ ต.ตับเต่า อ.เทิงจ.เชียงราย และ ต.ร่มเย็น,แม่ลาว อ.เชียงคำ จ.พะเยา
๒. พบการทำไม้ในพื้นที่ ต.ตับเต่า อ.เทิงจ.เชียงราย,และ ต.ร่มเย็น,แม่ลาว อ.เชียงคำ จ.พะเยา
๓. พบราษฎรเข้าไปจับปลาบริเวณพื้นที่อ่างเก็บน้ำห้วยสา
- ๔.....
- ๕.....

๑. จำนวนเจ้าหน้าที่ในการลาดตระเวนมีจำนวนน้อยเมื่อเทียบกับขนาดพื้นที่
๒. เนื่องจากใกล้เข้าฤดูหนาวเจ้าหน้าที่ลาดตระเวนยังขาดอุปกรณ์กันหนาว ซึ่งในพื้นที่การลาดตระเวนมีอุณหภูมิต่ำสุดเฉลี่ยประมาณ ๑๐ องศาเซลเซียส
๓. ยังมีการนำสัตว์เลี้ยงเข้าไปในอุทยานฯ
๔. *ขาดกล้องกลางคืนในการลาดตระเวน

๑. อยากให้มีการเพิ่มจำนวนเจ้าหน้าที่ให้มากขึ้น
๒. เพิ่มความมั่นคงของเจ้าหน้าที่ผู้ปฏิบัติงาน โดยเฉพาะอย่างยิ่งในพนักงานจ้างเหมา
๓.

๑. เข้าติดตามปลักต้นปศุสัตว์ และปางพัก ในพื้นที่ ต.ตับเต่า อ.เทิงจ.เชียงราย
๒. เผ่าระวังการลักลอบทำไม้ ในพื้นที่ ต.ตับเต่า อ.เทิงจ.เชียงราย