

รายงานลาดตระเวนเชิงคุณภาพในพื้นที่อนุรักษ์

อุทยานแห่งชาติขุนแจ

Khun Chae National Park

ประจำเดือน เมษายน ๒๕๖๙



# รายงานผลการลาดตระเวน อุทยานแห่งชาติขุนแจ ประจำเดือน เมษายน ๒๕๖๙



จำนวนชุดลาดตระเวน ๕ ชุด จำนวนครั้งในการลาดตระเวน ๒๑ ครั้ง จำนวนวันในการลาดตระเวน ๑๐๘ วัน  
รวมระยะทางในการลาดตระเวนทั้งหมด ๑,๗๗๔.๙๘ กิโลเมตร

| ทีมที่ | ชื่อชุดลาดตระเวน | ระหว่างวันที่ | จำนวนครั้ง | จำนวน | ระยะทางการลาดตระเวน (กม.) |        |        |       |
|--------|------------------|---------------|------------|-------|---------------------------|--------|--------|-------|
|        |                  |               |            |       | เดินเท้า                  | รถยนต์ | ทางน้ำ | อากาศ |
| ๑      | สายตรวจชุด       |               | ๔          | ๒๔    | ๗                         | ๓๒๐    | ๐      | ๐     |
| ๒      | สายตรวจชุด       |               | ๓          | ๒๓    | ๙๔                        | ๓๕๓    | ๐      | ๐     |
| ๓      | สายตรวจชุด       |               | ๔          | ๑๗    | ๓๐                        | ๒๔๕    | ๐      | ๐     |
| ๔      | สายตรวจชุด       |               | ๖          | ๒๓    | ๓๕                        | ๔๖๔    | ๐      | ๐     |
| ๕      | สายตรวจชุด       |               | ๔          | ๒๑    | ๘๘                        | ๑๓๙    | ๐      | ๐     |
| ผลรวม  |                  |               | ๒๑         | ๑๐๘   | ๒๕๔                       | ๑,๕๒๙  | ๐      | ๐     |

กราฟแสดงจำนวนวัน และระยะทางในการลาดตระเวน

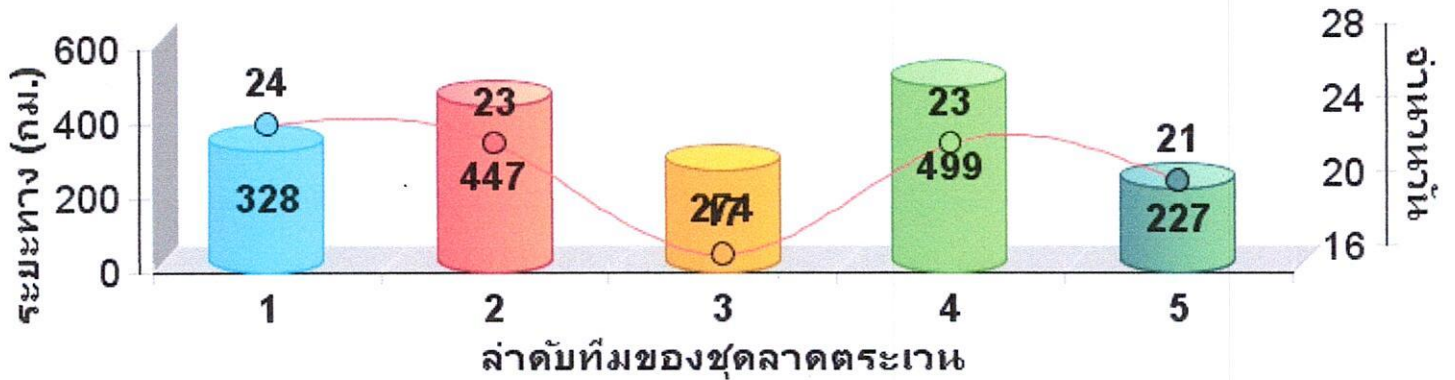



# แผนที่แสดงความเข้มข้นของการลาดตระเวน ประจำเดือน เมษายน ๒๕๖๙

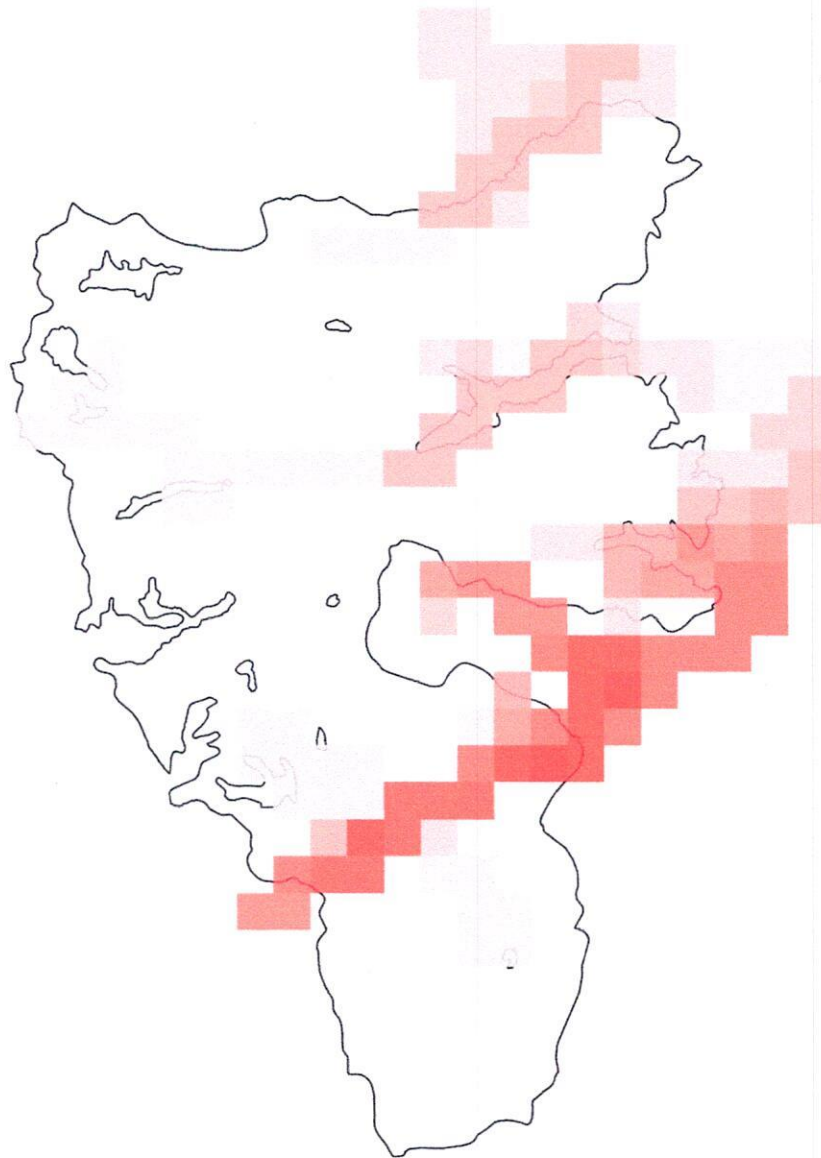



แผนที่แสดงเส้นทางการลาดตระเวน  
อุทยานแห่งชาติขุนแจ  
ประจำเดือน เมษายน ๒๕๖๙

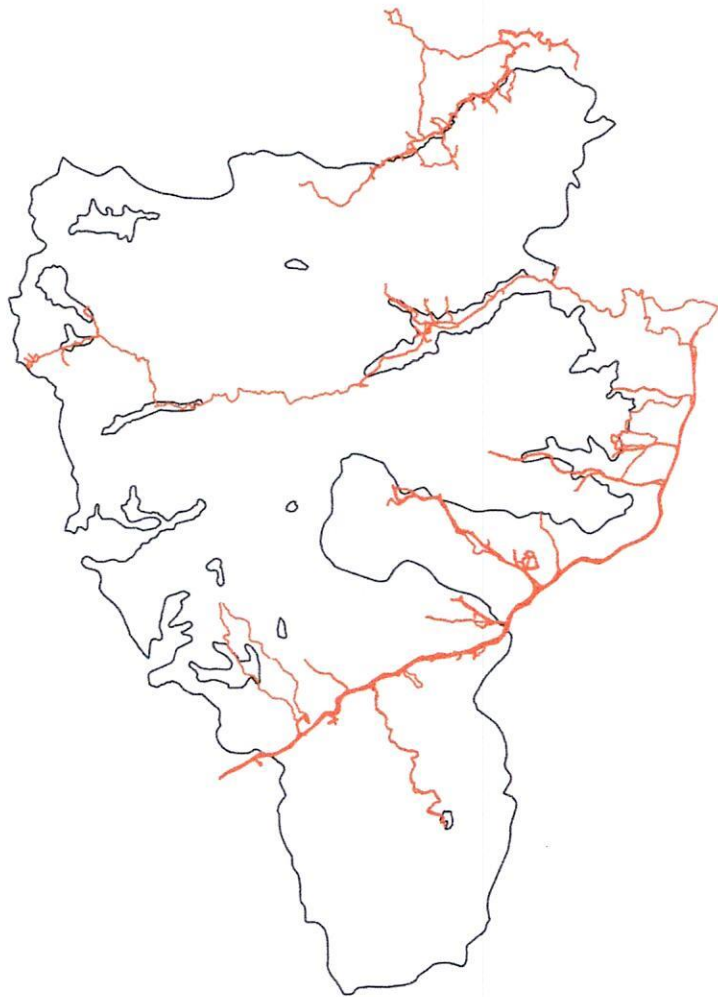



แผนที่แสดงการกระจายของสัตว์ป่า  
อุทยานแห่งชาติขุนแจ  
ประจำเดือน เมษายน พ.ศ. ๒๕๖๙

หมูป่า



.....  
.....

หมาใน



.....  
.....

แมวขาว



.....  
.....

ไก่ฟ้าหลังขาว



.....  
.....

ชะนี



.....  
.....

หมีควาย



.....  
.....

อีเห็น



.....  
.....

เต่าปูลู



.....  
.....

แก้ง



.....  
.....

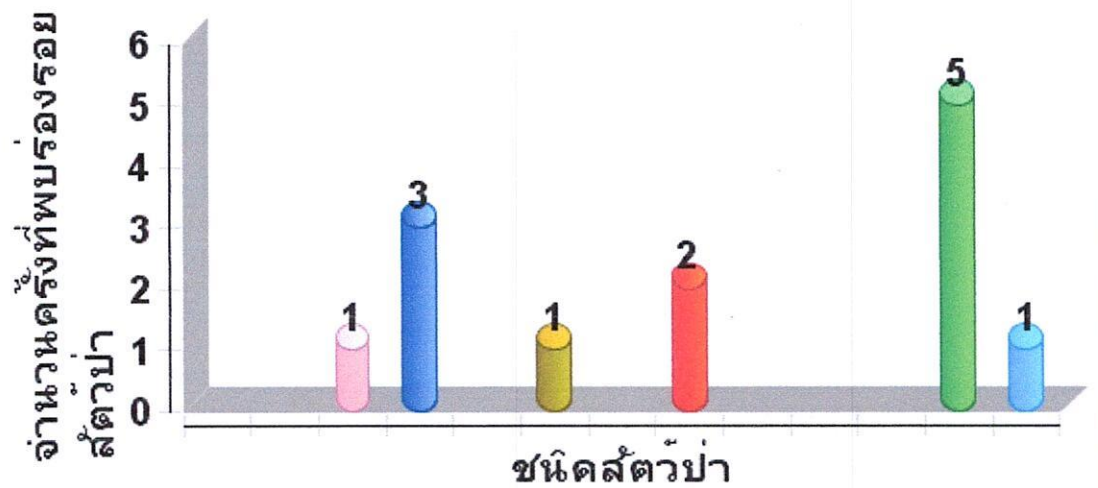



ตารางสรุปการพบปัจจัยคุกคาม  
อุทยานแห่งชาติขุนแจ  
ประจำเดือน เมษายน ๒๕๖๙



| ปัจจัยคุกคาม | จุดลาดตระเวน | พิกัด X | พิกัด Y | รายละเอียดของปัจจัยคุกคาม | การจัดการ | สถานที่ |
|--------------|--------------|---------|---------|---------------------------|-----------|---------|
|--------------|--------------|---------|---------|---------------------------|-----------|---------|

|  |  |  |  |  |  |  |
|--|--|--|--|--|--|--|
|  |  |  |  |  |  |  |
|--|--|--|--|--|--|--|



# การกระจายของปัจจัยคุกคาม อุทยานแห่งชาติขุนแจ



การบุกรุกแผ้วถาง



การล่า



การจับสัตว์น้ำ



การทำไม้



การเลี้ยงปศุสัตว์



อื่นๆ



การเก็บหาของป่า





สรุปผลงานลาดตระเวน  
อุทยานแห่งชาติขุนแจ  
ประจำเดือน เมษายน ๒๕๖๙

สรุปผลการดำเนินงาน

จากผลการดำเนินงานข้างต้นสามารถสรุปผลได้ดังนี้

๑. ....
๒. ....
๓. ....

ปัญหาและอุปสรรค

๑. จำนวนเจ้าหน้าที่ในการลาดตระเวนมีจำนวนน้อยเมื่อเทียบกับขนาดพื้นที่
๒. GPS ชาร์จหนักจำนวนหลายเครื่อง และไม่มีเครื่องสำรองเปลี่ยน

ข้อเสนอแนะ

๑. อยากให้มีการเพิ่มจำนวนเจ้าหน้าที่ให้มากขึ้น
๒. จัดหาอุปกรณ์ GPS ในทุกๆ ปีงบประมาณเพื่ออำนวยความสะดวกต่อเจ้าหน้าที่
๓. เพิ่มความมั่นคงของเจ้าหน้าที่ผู้ปฏิบัติงาน โดยเฉพาะอย่างยิ่งในพนักงานจ้างเหมา

แผนการลาดตระเวนในเดือนต่อไป

๑. เจ้าหน้าที่ผู้เกี่ยวข้อง ได้มีการประชุมวางแผนการเดินทางลาดตระเวนในพื้นที่เสี่ยง ในวันที่ ๑ พฤษภาคม ๒๕๖๙

(ลงชื่อ) ... ศันญาลักษณ์ วงเวียน ผู้จัดทำรายงาน  
(นางสาวธัญญาลักษณ์ วงเวียน)  
วันที่ 3 มีนาคม 2569

(ลงชื่อ) ..... ผู้จัดตรวจรายงาน  
( นายสุวรรณ์ อินฝัน )  
หัวหน้าอุทยานแห่งชาติขุนแจ  
วันที่ 3 มีนาคม 2569

# แผนลาดตระเวนประจำเดือนพฤษภาคม 2569

KC\_000008

## สรุปแผน

รหัส KC\_000008

แผนการลาดตระเวน: แผนการลาดตระเวน

แผน:

ชื่อแผน: แผนลาดตระเวนประจำเดือน  
พฤษภาคม 2569

เจ้าหน้าที่ไม่พร้อม 0

ปฏิบัติงาน:

วันเริ่ม 1 พฤษภาคม 2569

เจ้าหน้าที่พร้อมปฏิบัติ 56

ต้น:

งาน:

วันสิ้นสุด 31 พฤษภาคม 2569

สุด:

คำ

อธิบาย:

## เป้าหมายของแผน

| ชื่อเป้าหมาย           | สรุป                                     | สถานะของเป้าหมาย |   |
|------------------------|--|------------------|---|
| บ้านห้วยป่าครึ่ง       | [พื้นที่] บ้านห้วยป่าครึ่ง (3 จุด)       | ไม่เป็นไปตามแผน  | × |
| ดอยสันยาว-บ้านปางมะเหล | [พื้นที่] ดอยสันยาว-บ้านปางมะเหล (7 จุด) | ไม่เป็นไปตามแผน  | × |
| ดอยผาแดง-ห้วยป่าตีน    | [พื้นที่] ดอยผาแดง-ห้วยป่าตีน (7 จุด)    | ไม่เป็นไปตามแผน  | × |
| แม่โถเก่า-ห้วยน้ำริน   | [พื้นที่] แม่โถเก่า-ห้วยน้ำริน (8 จุด)   | ไม่เป็นไปตามแผน  | × |
| ห้วยป่าแพะ-ดอยกิวข้าง  | [พื้นที่] ห้วยป่าแพะ-ดอยกิวข้าง (9 จุด)  | ไม่เป็นไปตามแผน  | × |

# แผนที่ของเป้าหมายเชิงพื้นที่

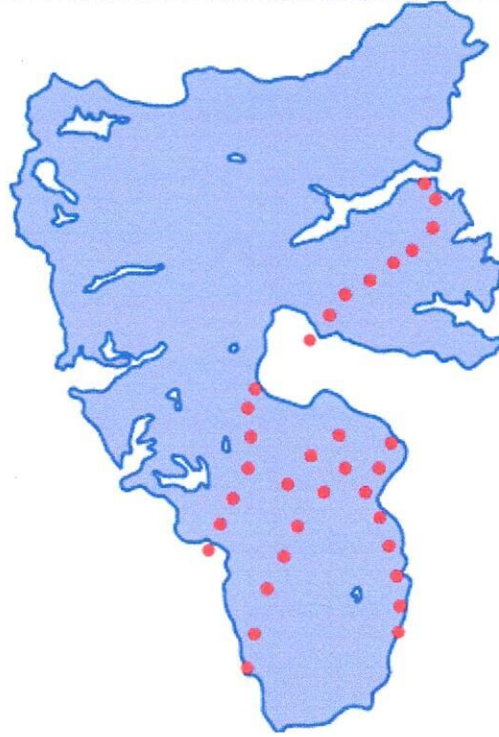

|                         |
|-------------------------|
| ▲ Smart SubPlan Targets |
| ▲ ไม่สำเร็จ             |
| ▲ สำเร็จ                |
| ▲ ไม่ทราบ               |
| ● Smart Plan Targets    |
| ● ไม่สำเร็จ             |
| ● สำเร็จ                |
| ● ไม่ทราบ               |
| ▭ ขอบเขตพื้นที่อนุรักษ์ |

(ลงชื่อ).....ศัญญาลักษณ์ วงเวียน.....ผู้จัดทำแผนการลาดตระเวน  
(นางสาวศัญญาลักษณ์ วงเวียน)  
วันที่ 3 มีนาคม 2569

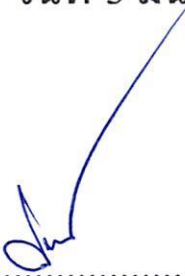
(ลงชื่อ) ..........ผู้อนุมัติแผนการลาดตระเวน  
(นายสุวรรณ อินฝัน)  
หัวหน้าอุทยานแห่งชาติขุนแจ  
วันที่ 3 มีนาคม 2569