



รายงานลาดตระเวนเชิงคุณภาพในพื้นที่อนุรักษ์

อุทยานแห่งชาติแม่อปิม
Mae Puem National Park

ประจำเดือน สิงหาคม ๒๕๖๖



รายงานผลการลาดตระเวน อุทยานแห่งชาติแม่ปืม ประจำเดือน สิงหาคม ๒๕๖๖



จำนวนชุดลาดตระเวน ๕ ชุด จำนวนครั้งในการลาดตระเวน ๖๔ ครั้ง จำนวนวันในการลาดตระเวน ๗๐ วัน
รวมระยะทางในการลาดตระเวนทั้งหมด ๑,๗๔๙.๕๑ กิโลเมตร

ทีมที่	ชื่อชุดลาดตระเวน	ระหว่างวันที่	จำนวนครั้ง	จำนวนวัน	ระยะทางการลาดตระเวน (กม.)			
					เดินเท้า	รถยนต์	ทางน้ำ	อากาศ
๑	ป่าแดงงาม		๑๒	๑๔	๗๕	๔๔๑	๐	๐
๒	สันป่าส้าน		๑๓	๑๔	๘๐	๓๕๕	๐	๐
๓	ห้วยพญาเก๊า		๑๒	๑๔	๗๑	๓๔๖	๐	๐
๔	ห้วยหลวง		๑๓	๑๔	๗๓	๑๕๗	๐	๐
๕	อุทยานแห่งชาติแม่ปืม		๑๔	๑๔	๙๕	๕๖	๐	๐
ผลรวม			๖๔	๗๐	๓๙๔	๑,๓๕๖	๐	๐

กราฟแสดงจำนวนวัน และระยะทางในการลาดตระเวน

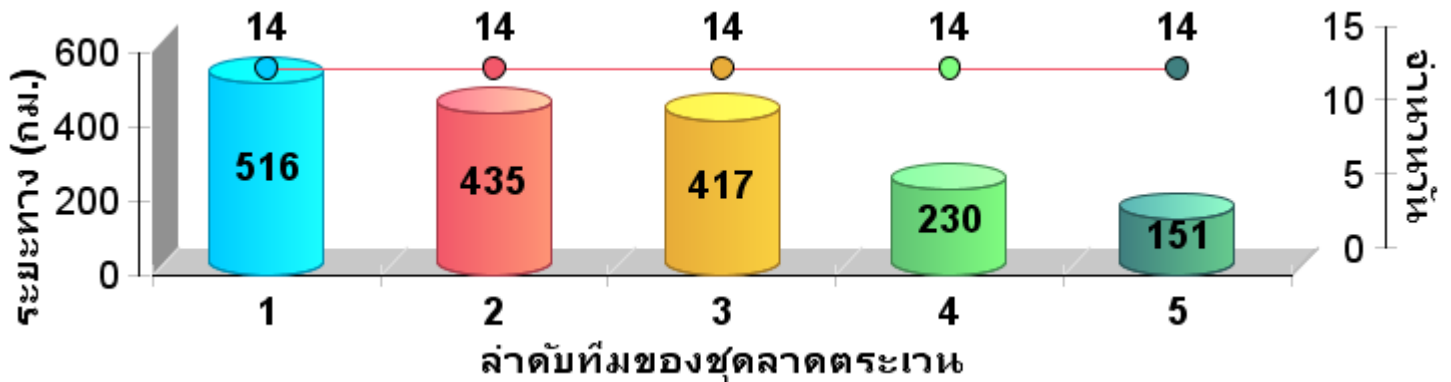



แผนที่แสดงความเข้มข้นการลาดตระเวน
อุทยานแห่งชาติแม่ปืม
ประจำเดือน สิงหาคม ๒๕๖๖

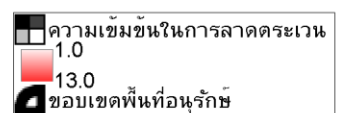
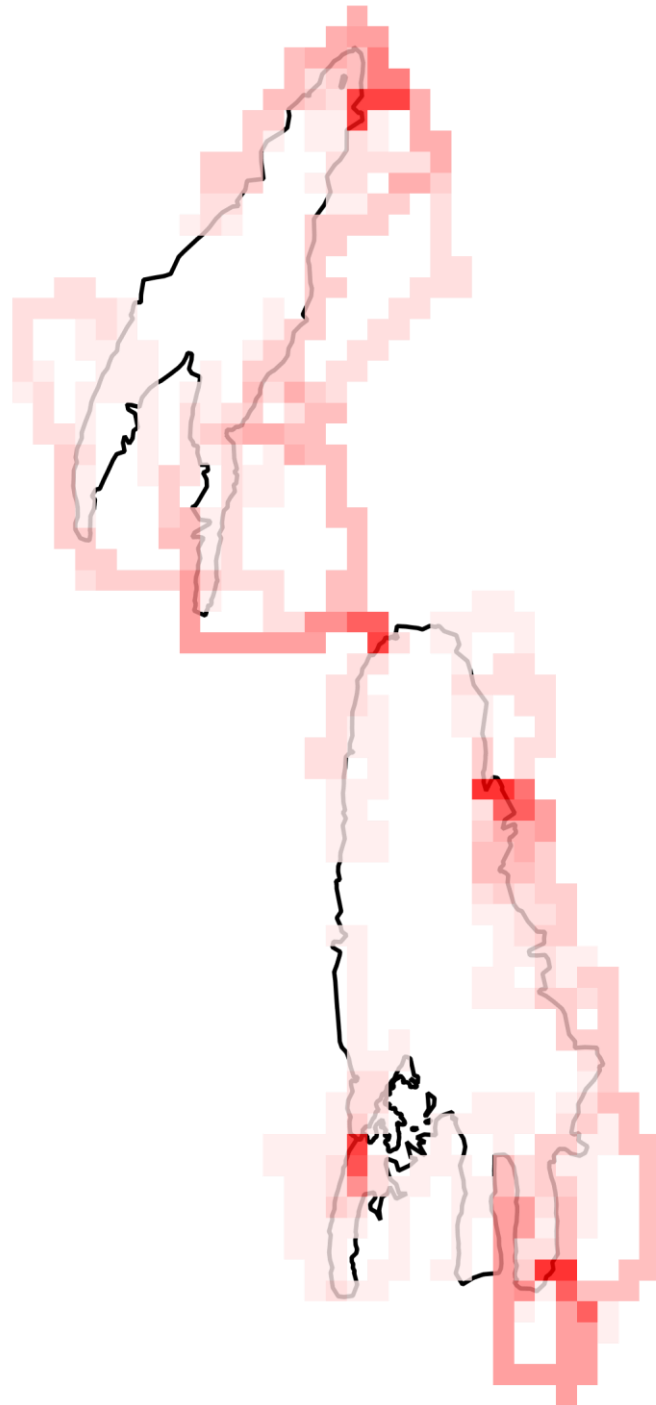



แผนที่แสดงเส้นทางการลาดตระเวน
อุทยานแห่งชาติแม่ปืม
ประจำเดือน สิงหาคม ๒๕๖๖

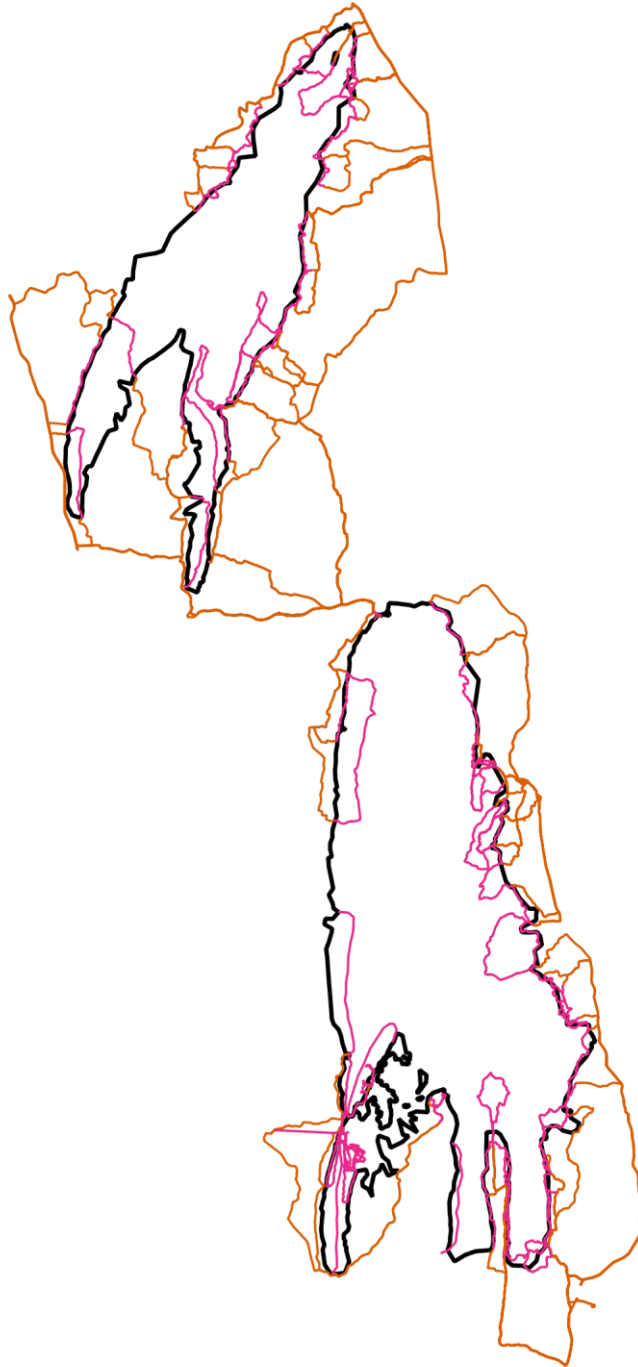

- เส้นทางการลาดตระเวน เเดินเท้า
- เส้นทางการลาดตระเวน ทางน้ำ
- เส้นทางการลาดตระเวน รถมอเตอร์
- เส้นทางการลาดตระเวน ทางอากาศ
- ขอบเขตพื้นที่อนุรักษ์



แผนที่แสดงการกระจายของสัตว์ป่า
อุทยานแห่งชาติแม่ปืม
ประจำเดือน สิงหาคม ๒๕๖๖



นกยูง



.....
.....

กวางป่า



.....
.....

ควายป่า



.....
.....

ช้างป่า



.....
.....

วัวแดง



.....
.....

สมเสร็จ



.....
.....

หมูป่า



.....
.....

เก้ง



.....
.....

เสือโคร่ง



.....
.....

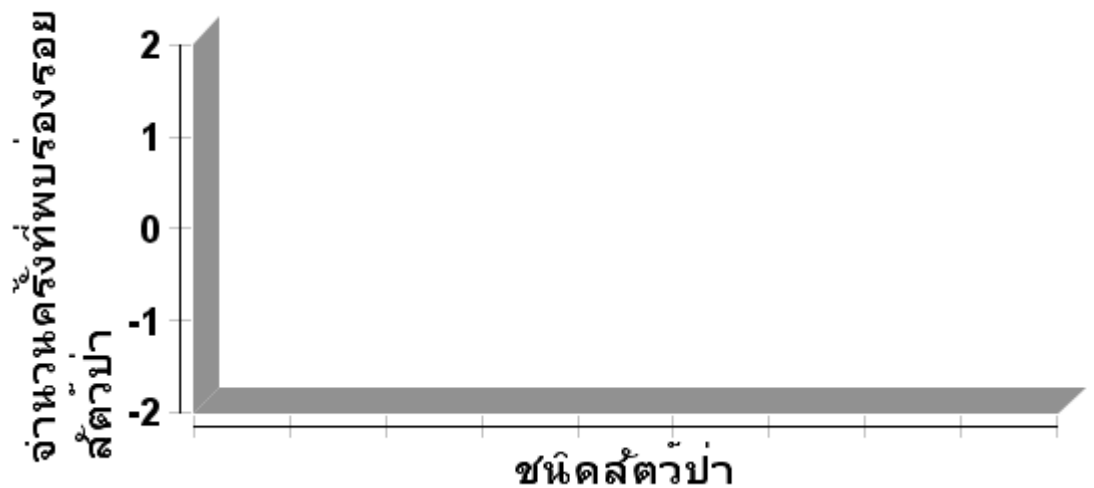



ตารางสรุปการพบปัจจัยคุกคาม
อุทยานแห่งชาติแม่ปืม
ประจำเดือน สิงหาคม ๒๕๖๖



ปัจจัยคุกคาม	ชุดลาดตระเวน	พิกัด X	พิกัด Y	รายละเอียดของปัจจัยคุกคาม	การจัดการ	สถานที่



แผนที่แสดงการกระจายของปัจจัยคุกคาม
อุทยานแห่งชาติแม่ปืม
ประจำเดือน สิงหาคม ๒๕๖๖



การบุกรุกแผ้วถาง



การล่า



การจับสัตว์น้ำ



การทำไม้



การเลี้ยงปศุสัตว์



อื่นๆ



การเก็บหาของป่า

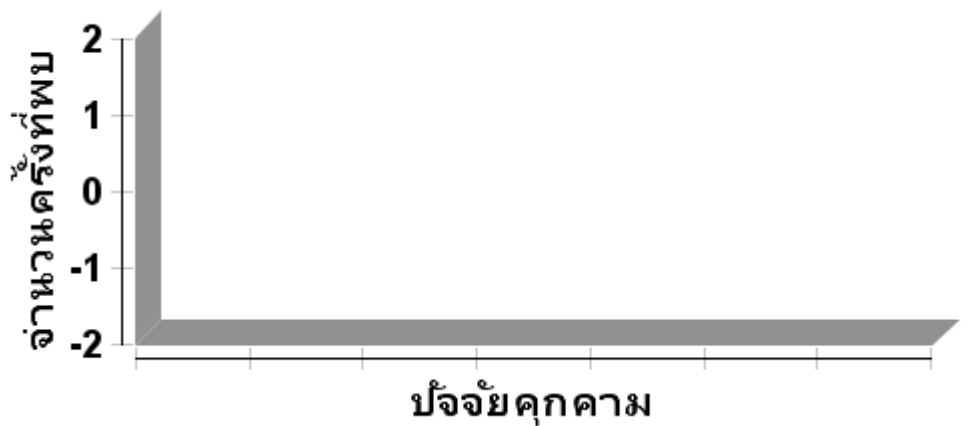



แผนที่แสดงการกระจายของปัจจัยนิเวศ
อุทยานแห่งชาติแม่ปืม
ประจำเดือน สิงหาคม ๒๕๖๖



ต้นไทร/ไม้ผลที่เป็นอาหารสัตว์ป่า

โป่งดิน/โป่งน้ำ



รังผึ้ง

แหล่งน้ำ/ตาน้ำ





ตารางสรุปการพบปัจจัยนิเวศ
อุทยานแห่งชาติแม่ปืม
ประจำเดือน สิงหาคม ๒๕๖๖



ปัจจัยนิเวศ	พิกัด X	พิกัด Y	รายละเอียดปัจจัยนิเวศ	สถานะ
เห็ด	๕๘๕๙๗๙	๒๑๗๕๘๐๑	พบเห็ดตระโงกจำนวน ๒ ดอก ลักษณะดอกบานหนึ่งดอก และดอกไข่หนึ่งดอก	
	๕๙๑๘๘๖	๒๑๕๖๖๕๘	พบเห็ดตระโงกจำนวน ๔ ดอก	
แหล่งน้ำ ตาน้ำ น้ำตก	๕๘๐๕๖๒	๒๑๗๘๗๓๖	แทงค์น้ำจืดรับน้ำประปาภูเขา	
	๕๘๔๗๐๓	๒๑๗๔๘๕๓	จุดวางท่อประปาภูเขา จุดรับน้ำ แหล่งน้ำ	
	๕๘๕๔๕๖	๒๑๗๔๖๖๔	จุดวางท่อประปาภูเขา	
	๕๙๑๔๒๓	๒๑๕๔๘๒๑	ลำห้วย แหล่งน้ำ จุดวางท่อรับน้ำประปาภูเขา	
	๕๙๒๕๐๔	๒๑๖๑๕๘๔	ลำห้วย แหล่งน้ำ จุดวางท่อรับน้ำประปาภูเขา	



ประมวลภาพการลาดตระเวน
อุทยานแห่งชาติแม่ปืม
ประจำเดือน สิงหาคม ๒๕๖๖



วันที่/ชุดลาดตระเวน/พิกัด	รายละเอียดภาพ	ภาพถ่าย
<p>วันที่ ๑๖-๑๗ สิงหาคม ๒๕๖๖</p> <p>หน่วยพิทักษ์ฯที่ ๑ (ป่าแดงงาม)</p> <p>X ๕๙๑๘๘๖ Y ๒๑๒๑๕๖๖๕๘</p>	<p>ปัจจัยนิเวศ/เห็ด</p> <p>พบเห็ดตระโงกจำนวน ๔ ดอก</p>	
<p>วันที่ ๑๑ สิงหาคม ๒๕๖๖</p> <p>หน่วยพิทักษ์ฯที่ ๑ (ป่าแดงงาม)</p> <p>X ๕๘๕๙๗๙ Y ๒๑๗๕๘๐๑</p>	<p>ปัจจัยนิเวศ/เห็ด</p> <p>พบเห็ดตระโงกจำนวน ๒ ดอก ลักษณะดอกบานหนึ่งดอก และดอกไข่หนึ่งดอก</p>	
<p>วันที่ ๑๖-๑๗ สิงหาคม ๒๕๖๖</p> <p>หน่วยพิทักษ์ฯที่ ๑ (ป่าแดงงาม)</p> <p>X ๕๙๒๕๐๔ Y ๒๑๖๑๕๘๔</p>	<p>ปัจจัยนิเวศ/แหล่งน้ำ/ตาน้ำ</p> <p>ตาน้ำ จุดที่ชาวบ้านนำน้ำไปทำประปาภูเขา</p>	
<p>วันที่ ๘ สิงหาคม ๒๕๖๖</p> <p>หน่วยพิทักษ์ฯที่ ๑ (ป่าแดงงาม)</p> <p>X ๕๘๔๗๐๓ Y ๒๑๗๔๖๖๔</p>	<p>ปัจจัยนิเวศ/แหล่งน้ำ/ตาน้ำ</p> <p>ลำห้วย แหล่งน้ำ จุดที่ชาวบ้านนำน้ำไปทำประปาภูเขา</p>	



สรุปผลงานลาดตระเวน อุทยานแห่งชาติแม่ปืม ประจำเดือน สิงหาคม ๒๕๖๖

สรุปผลการดำเนินงาน

จากผลการดำเนินงานข้างต้นสามารถสรุปผลได้ดังนี้

๑. ในพื้นที่อุทยานแห่งชาติแม่ปืมยังคงมีการคุกคามจากการลักลอบหาของป่า และล่าสัตว์ป่าในพื้นที่เขตธรรมชาติสันโดษ ตามมาตรา ๕๖ อยู่จากการพบร่องรอยการทิ้งขวดเครื่องดื่มชูกำลัง และขยะอื่นๆ

ปัญหาและอุปสรรค

๑. เครื่อง GPS ค่อนข้างเก่าจึงทำให้มีปัญหาในการรับสัญญาณจากดาวเทียมทำให้เส้นทางการลาดตระเวนบางส่วนกระโดดและไม่ต่อเนื่องกัน บางเส้นไฟล์ก็เสียหายใช้งานไม่ได้
๒. เข้าสู่ในช่วงฤดูฝนส่วนใหญ่จะพบปัญหาที่เกิดจากแมลงมีพิษต่างๆ เช่น มด ยุง ตัวต่อหัวเสือ แตน เป็นต้น

ข้อเสนอแนะ

๑. อยากให้เพิ่มเครื่องมือที่ใช้ในการปฏิบัติงานลาดตระเวนเชิงคุณภาพ เช่น GPS และกล้องถ่ายภาพติดจีสตอป เพราะเครื่องมือเหล่านี้ส่วนใหญ่ที่ใช้กันอยู่ค่อนข้างค่อนข้างเก่าและมีปัญหา บางส่วนก็ชำรุดเสียหายเนื่องจากการใช้งานมานาน

แผนการลาดตระเวนในเดือนต่อไป

๑. เจ้าหน้าที่ผู้เกี่ยวข้องได้มีการประชุมวางแผนการเดินทางลาดตระเวนในพื้นที่เสี่ยงในวันที่ ๓๑ สิงหาคม ๒๕๖๖

(ลงชื่อ)

ผู้จัดทำรายงาน

(นายสุมิตร สุธรรม)

วันที่ ๒ กันยายน ๒๕๖๖

(ลงชื่อ)

ผู้ตรวจรายงาน

(นายวุฒิพงษ์ ดงคำฟู)

หัวหน้าอุทยานแห่งชาติแม่ปืม

วันที่ ๒ กันยายน ๒๕๖๖