



รายงานลาดตระเวนเชิงคุณภาพในพื้นที่อนุรักษ์

อุทยานแห่งชาติดอยหลวง
Doi Luang National Park

ประจำเดือน พฤษภาคม ๒๕๖๕



รายงานผลการลาดตระเวน อุทยานแห่งชาติดอยหลวง ประจำเดือน พฤษภาคม ๒๕๖๕



จำนวนชุดลาดตระเวน ๑๐ ชุด จำนวนครั้งในการลาดตระเวน ๘๗ ครั้ง จำนวนวันในการลาดตระเวน ๑๔๖ วัน
รวมระยะทางในการลาดตระเวนทั้งหมด ๓,๕๒๗.๘๑ กิโลเมตร

ทีมที่	ชื่อชุดลาดตระเวน	ระหว่างวันที่	จำนวนครั้ง	จำนวนวัน	ระยะทางการลาดตระเวน (กม.)			
					เดินเท้า	รถยนต์	ทางน้ำ	อากาศ
๑	จำปาทอง		๑๐	๑๔	๗๐	๓๑๗	๐	๐
๒	ทุ่งม่าน		๙	๑๖	๖๔	๒๖๗	๐	๐
๓	ทาน้ำ		๙	๑๔	๗๒	๓๔๐	๐	๐
๔	ปางอ้อย		๘	๑๕	๕๕	๑๑๖	๐	๐
๕	ผาวี		๙	๑๔	๕๙	๒๐๕	๐	๐
๖	วังแก้ว		๙	๑๕	๕๔	๑๕๕	๐	๐
๗	สันกลาง		๙	๑๕	๖๖	๑๐๗	๐	๐
๘	สายตรวจ สาย ๑		๗	๑๕	๕๖	๔๗๑	๐	๐
๙	สายตรวจ สาย ๒		๑๐	๑๔	๕๘	๕๕๖	๐	๐
๑๐	ห้วยทราย		๗	๑๔	๗๖	๓๖๔	๐	๐
ผลรวม			๘๗	๑๔๖	๖๓๐	๒,๘๙๘	๐	๐

กราฟแสดงจำนวนวัน และระยะทางในการลาดตระเวน

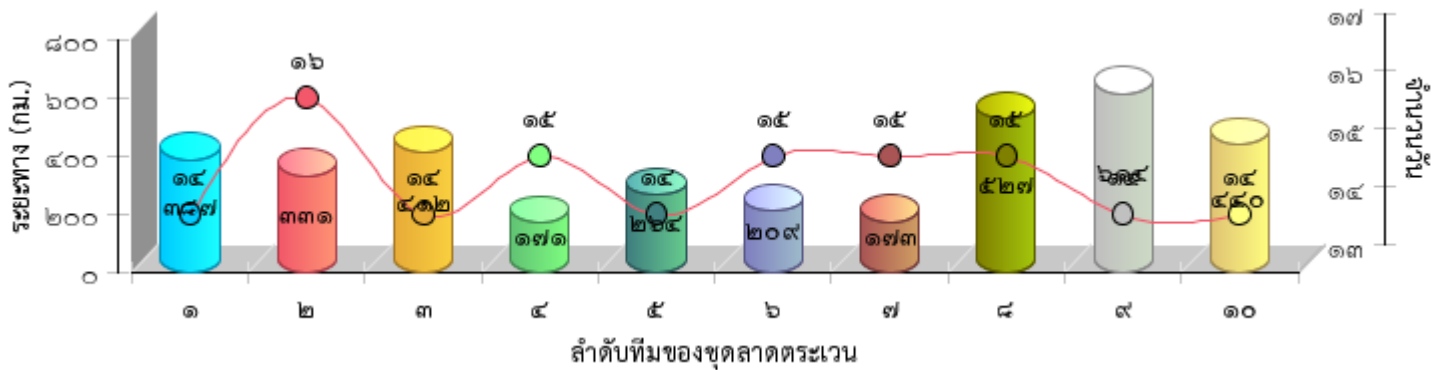



แผนที่แสดงความเข้มข้นของการลาดตระเวน
อุทยานแห่งชาติดอยหลวง
ประจำเดือน พฤษภาคม ๒๕๖๕

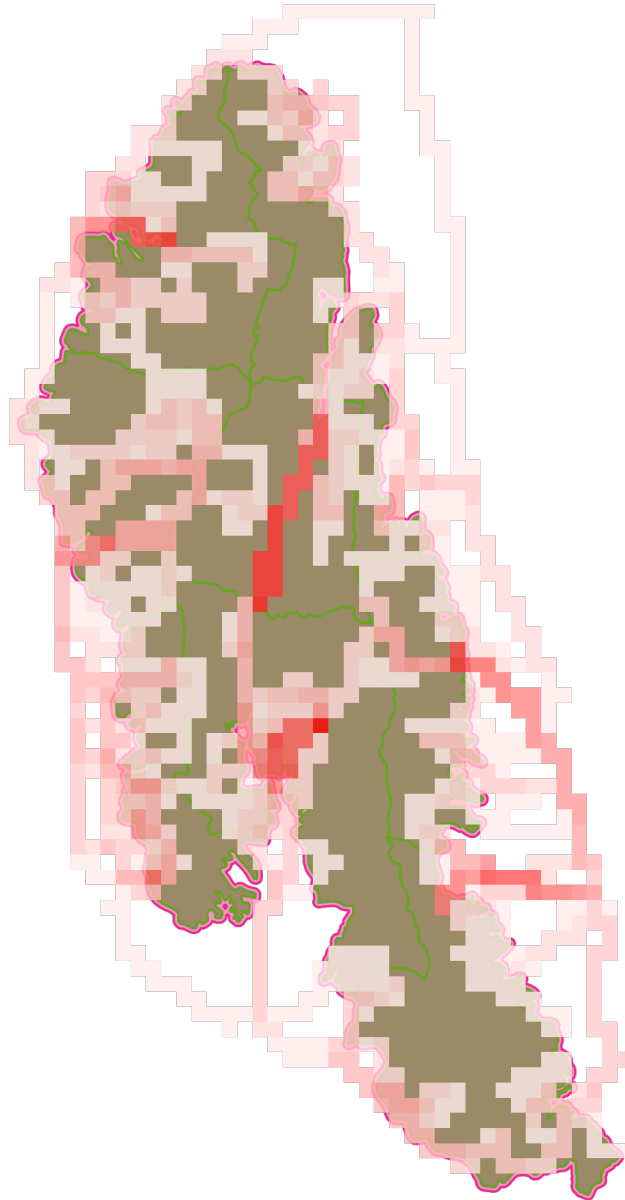



แผนที่แสดงเส้นทางการลาดตระเวน
อุทยานแห่งชาติดอยหลวง
ประจำเดือน พฤษภาคม ๒๕๖๕

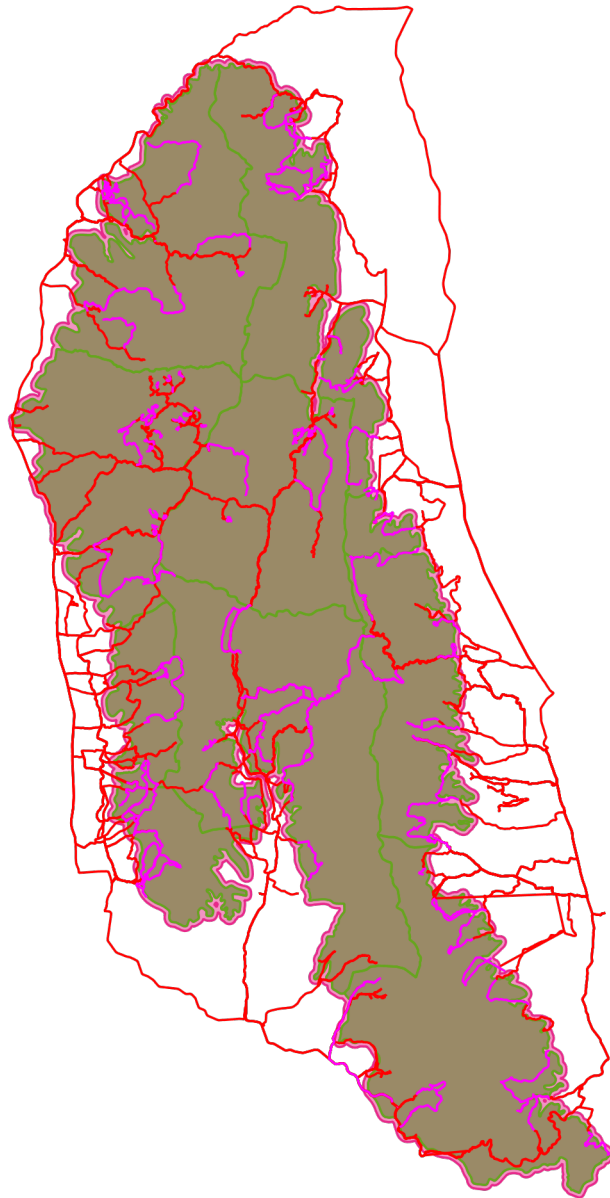



แผนที่แสดงการกระจายของสัตว์ป่า อุทยานแห่งชาติดอยหลวง ประจำเดือน พฤษภาคม ๒๕๖๕

ไก่อ่า

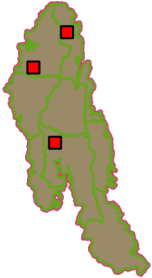

.....
.....

ตะกวด

อีเห็นข้างลาย



.....
.....

ไก่อ่าหลังเทา

นกยูง



.....
.....

หมูป่า

กบทูต



.....
.....

แก้ง



.....
.....

กระรอก



.....
.....



.....
.....



.....
.....



.....
.....

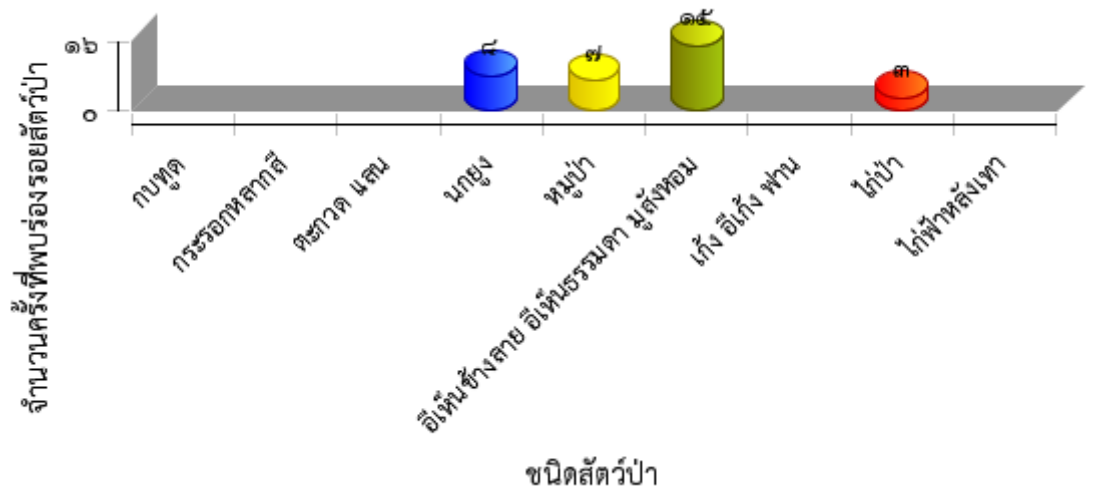



**ตารางสรุปการพบปัจจัยคุกคาม
อุทยานแห่งชาติดอยหลวง
ประจำเดือน พฤษภาคม ๒๕๖๕**



ปัจจัยคุกคาม	ชุดลาดตระเวน	พิกัด X	พิกัด Y	รายละเอียดของปัจจัยคุกคาม	การจัดการ	สถานที่
การบุกรุกแผ้วถาง	จำป่าทอง	๕๘๗๖๒๔	๒๑๐๘๙๒๒	ตรวจพบพื้นที่ที่ถูกแผ้วถาง ๐.๐.๔๙ ไร่ จึงได้ดำเนินการเก็บข้อมูลปัจจัยคุกคาม และจะได้ดำเนินการเข้าตรวจสอบพื้นที่อีกครั้ง		ในพื้นที่
การล่า	จำป่าทอง	๕๗๔๔๗๑	๒๑๑๐๗๔๕	พบปลอกกระสุนลูกซอง เบอร์๑๒ ไม่ทราบยี่ห้อ สภาพเก่า(>๔ สัปดาห์) จำนวน ๑ ปลอก ดำเนินการเก็บกลับ	เก็บกลับ	ในพื้นที่
		๕๗๘๑๘๗	๒๑๑๒๖๐๗	พบร่องรอยคน(เจาะต้นไม้เพื่อล่าสัตว์) สภาพใหม่ (<๑ สัปดาห์) จำนวน ๑ จุด ดำเนินการทำลาย	สังเกตการณ์	ในพื้นที่
		๕๗๘๙๔๔	๒๑๒๑๗๖๒	พบขี้มดกยั้งสัตว์ สภาพเก่า และได้ดำเนินการทำลาย	ทำลาย	ในพื้นที่
		๕๗๙๔๕๒	๒๑๒๑๙๖๔	พบปลอกกระสุนลูกซอง เบอร์๑๒ สีแดง ยี่ห้อGR.๓๒ GAME สภาพใหม่ และได้ดำเนินการทำลาย	ทำลาย	ในพื้นที่
		๕๘๐๔๓๔	๒๑๒๐๕๑๑	พบตาข่ายดักสัตว์ สภาพค่อนข้างใหม่ และได้ดำเนินการเผาทำลาย	ทำลาย	ในพื้นที่
		๕๘๑๐๒๘	๒๑๑๘๕๐๓	พบปลอกกระสุนลูกซอง สีเขียว เบอร์๑๒ จำนวน ๑ ปลอก สภาพเก่า ไม่ทราบยี่ห้อ และได้ดำเนินการทำลาย	ทำลาย	ในพื้นที่
		๕๘๓๔๒๗	๒๑๑๓๐๑๙	พบขี้มดกยั้งสัตว์ สภาพเก่ามาก จึงได้ดำเนินการทำลาย	ทำลาย	ในพื้นที่
		๕๘๓๔๓๕	๒๑๑๑๓๗๗	พบปลอกกระสุนลูกซอง เบอร์๑๒ สีแดง ไม่ทราบยี่ห้อ สภาพเก่า(>๔ สัปดาห์) จำนวน ๑ ปลอก ดำเนินการเก็บกลับ	เก็บกลับ	ในพื้นที่
	ทุ่งม่าน	๕๕๘๗๓๕	๒๑๑๓๒๒๙	พบขี้มดกยั้งสัตว์ป่า (บนดิน) สภาพใหม่ จำนวน ๑ จุด ดำเนินการทำลาย	ทำลาย	ในพื้นที่
	ปางอ้อย	๕๖๑๐๑๒	๒๑๑๔๗๖๙	พบขี้มดกยั้งสัตว์ป่า (บนดิน) สภาพใหม่ จำนวน ๑ จุด ดำเนินการทำลาย	ทำลาย	ในพื้นที่
วังแก้ว	๕๖๓๓๖๐	๒๑๑๕๓๑๖	พบชาย ๑ คน สะพายปืนเข้าเขตอุทยาน โดยไม่ได้รับอนุญาต เจ้าหน้าที่เข้าดำเนินการจับกุม ชายดังกล่าวใช้ความชำนาญเส้นทาง หลบหนีไปได้		ในพื้นที่	



ตารางสรุปการพบปัจจัยคุกคาม
อุทยานแห่งชาติดอยหลวง
ประจำเดือน พฤษภาคม ๒๕๖๕



ปัจจัยคุกคาม	ชุดลาดตระเวน	พิกัด X	พิกัด Y	รายละเอียดของปัจจัยคุกคาม	การจัดการ	สถานที่
		๕๖๖๔๑๖	๒๑๓๓๐๕๕	พบปลอกกระสุนลูกซอง สีขาว เบอร์๑๒ สภาพเก่า ไม่ทราบยี่ห้อ จำนวน ๒ ปลอก และได้ดำเนินการทำลาย	ทำลาย	ในพื้นที่
		๕๖๘๓๓๑	๒๑๓๓๘๕๙	พบปลอกกระสุนลูกซอง สีแดง เบอร์๑๒ ยี่ห้อเบลด์เรตท์ จำนวน ๑ ปลอก และได้ดำเนินการทำลาย	ทำลาย	ในพื้นที่
		๕๖๘๙๑๗	๒๑๓๓๘๕๕	เปรียบเทียบปรับอาวุธปืน ทราบชื่อนาย วิชัย ถ้ำกลาง อายุ๕๙ ปี อยู่บ้านเลขที่ ๑๕๑ ม.๑ ต.ชามสะแกแสง อ.ชามสะแกแสง จ.นครราชสีมา ของกลางในการกระทำผิด ๑.ปืนแก๊ปยาว(ไทยประดิษฐ์) จำนวน ๑ กระบอกได้ทำการทำบันทึกเปรียบเทียบปรับเป็นเงิน ๕๐๐บาทถ้วน ตามมาตรา๑๙(๗) , มาตรา๒๐ ตาม พรบ.อุทยานแห่งชาติ พ.ศ.๒๕๖๒จุดเกิดเหตุ:บริเวณลำห้วยแม่ต้ม ท้องที่บ้านฮ้าง ม.๒ ต.วังแก้ว อ.วังเหนือ จ.ลำปาง พิกัด UTM ๔๗Q ๐๕๖๘๙๑๖E ๒๑๓๓๘๕๖N		ในพื้นที่
		๕๖๘๙๘๕	๒๑๓๔๐๐๒	พบปลอกกระสุนลูกซอง เบอร์๑๒ สีแดง ไม่ทราบยี่ห้อ สภาพค่อนข้างใหม่(<๑ สัปดาห์) จำนวน ๑ ปลอก ดำเนินการเก็บกลับ	เก็บกลับ	ในพื้นที่
		๕๖๙๕๐๓	๒๑๓๕๑๑๒	พบปลอกกระสุนลูกซอง สีขาว เบอร์๑๒ สภาพเก่า ไม่ทราบยี่ห้อ และได้ดำเนินการทำลาย	ทำลาย	ในพื้นที่
	สันกลาง	๕๖๖๗๔๔	๒๑๓๒๐๙๖	พบปลอกกระสุนลูกซอง สีขาว เบอร์๑๒ จำนวน ๑ ปลอก สภาพเก่า ไม่ทราบยี่ห้อ และได้ดำเนินการทำลาย	ทำลาย	ในพื้นที่
		๕๗๐๓๕๓	๒๑๓๒๗๑๘	พบห้ำงยิงสัตว์ป่า (บนดิน) สภาพใหม่ จำนวน ๑ จุด ดำเนินการทำลาย	ทำลาย	ในพื้นที่
	สายตรวจ สาย ๑	๕๗๑๒๒๗	๒๑๓๘๘๗๙	พบปลอกกระสุนลูกซอง สีแดง เบอร์๑๒ สภาพเก่า ไม่ทราบยี่ห้อ และได้ดำเนินการทำลาย	ทำลาย	ในพื้นที่



ตารางสรุปการพบปัจจัยคุกคาม
อุทยานแห่งชาติดอยหลวง
ประจำเดือน พฤษภาคม ๒๕๖๕



ปัจจัยคุกคาม	ชุดลาดตระเวน	พิกัด X	พิกัด Y	รายละเอียดของปัจจัยคุกคาม	การจัดการ	สถานที่
	สายตรวจ สาย ๒	๕๗๔๑๘๒	๒๑๔๙๓๙๔	พบปลอกกระสุนลูกซอง เบอร์๑๒ สีเขียว ยี่ห้อthaiarm สภาพค่อนข้างใหม่(<๑ สัปดาห์) จำนวน ๑ ปลอก ดำเนินการเก็บกลับ	เก็บกลับ	ในพื้นที่
		๕๗๑๙๑๑	๒๑๕๓๑๔๓	พบปางพักพราน สภาพใหม่ จำนวน ๑ จุด ดำเนินการทำลาย	ทำลาย	ในพื้นที่
	๕๗๓๐๘๐	๒๑๕๕๖๔๑	พบห้างยิงสัตว์ป่า (บนดิน) สภาพใหม่ จำนวน ๑ จุด ดำเนินการทำลาย	ทำลาย	ในพื้นที่	
	ห้วยทราย	๕๕๙๔๐๓	๒๑๔๕๙๘๑	พบปลอกกระสุนลูกซอง สีขาว เบอร์๑๒ จำนวน ๑ ปลอก สภาพเก่า ไม่ทราบยี่ห้อ และได้ดำเนินการทำลาย	ทำลาย	ในพื้นที่
		๕๖๐๔๔๒	๒๑๔๐๙๐๗	พบซุ้มดักยิงสัตว์(บนต้นไม้) สภาพค่อนข้างใหม่ และได้ดำเนินการขึ้นไปทำลาย	ทำลาย	ในพื้นที่
		๕๖๑๐๓๕	๒๑๓๙๙๕๓	พบปลอกกระสุนลูกซอง สีแดง เบอร์๑๒ สภาพเก่า ไม่ทราบยี่ห้อ และได้ดำเนินการทำลาย	ทำลาย	ในพื้นที่
ทำไม้	จำปาทอง	๕๗๗๓๐๓	๒๑๑๒๔๑๗	พบการตัดไม้ท่อน(ต้นสักทอง) จำนวน ๑๑ ท่อน ยาวท่อนละ ๑ เมตร โตะ ๗๐ เซนติเมตร สภาพใหม่(<๑ สัปดาห์) ดำเนินการตรวจยึดดำเนินคดี	ยึดของกลาง/ส่งคดี	ในพื้นที่
		๕๗๗๔๔๗	๒๑๑๒๕๙๓	พบร่องรอยการตัดไม้(ต้นประดู่) โตะ ๒๕๐ เซนติเมตร สภาพใหม่(<๑ สัปดาห์) จำนวน ๑ ต้น ดำเนินการเก็บข้อมูลปัจจัยคุกคาม	สังเกตการณ์	ในพื้นที่
	ทุ่งมาน	๕๕๙๐๗๒	๒๑๓๒๑๑๐	พบการตัดไม้เต็ง ขนาดโต ๓๐ เซนติเมตร ยาว ๕๐ เซนติเมตร เพราะนำไปทำฟืน จำนวน ๑๕ ท่อน ดำเนินการทำลาย	ทำลาย	ในพื้นที่
	ปางอ้อย	๕๖๐๕๙๗	๒๑๖๔๘๙๔	พบการทำปมไม้ประดู่ จำนวน ๒ ปม ตาแรก มีขนาด ๖๖*๗๗ ตาที่สอง มีขนาด ๘๕*๖๔ และได้ดำเนินการเก็บข้อมูลปัจจัยคุกคาม	สังเกตการณ์	ในพื้นที่
	วังแก้ว	๕๖๕๙๐๕	๒๑๓๕๓๐๐	พบร่องรอยการตัดไม้(ต้นสัก) สภาพใหม่(<๑ สัปดาห์) จำนวน ๕ ต้น ดำเนินการเก็บข้อมูลปัจจัยคุกคาม	สังเกตการณ์	ในพื้นที่



ตารางสรุปการพบปัจจัยคุกคาม
อุทยานแห่งชาติดอยหลวง
ประจำเดือน พฤษภาคม ๒๕๖๕



ปัจจัยคุกคาม	ชุดลาดตระเวน	พิกัด X	พิกัด Y	รายละเอียดของปัจจัยคุกคาม	การจัดการ	สถานที่
		๕๖๖๑๑๖	๒๑๓๔๔๒๖	พบร่องรอยการตัดไม้(ต้นสัก) โต ๒๐๐ เซนติเมตร สภาพใหม่(<๑ สัปดาห์) จำนวน ๑ ต้น ดำเนินการเก็บข้อมูล ปัจจัยคุกคาม	สังเกตการณ์	ในพื้นที่
		๕๖๖๒๘๑	๒๑๓๕๕๖๙	พบต้นสัก ถูกตัด จำนวน ๒ ต้น ต้นที่๑ ความโต ๑๕๐ เซนติเมตร ต้นที่๒ ความโต ๑๘๐ เซนติเมตร และตัดเป็นท่อน จำนวน ๑๑ ท่อน และได้ดำเนินการ ตรวจยึดไม้สัก นำมาเก็บไว้ที่หน่วย พิทักษ์อุทยานแห่งชาติที่ ดล.๑ (วังแก้ว) ต.วังแก้ว อ.วังเหนือ จ.ลำปาง	ยึดของกลาง/ ส่งคดี	ในพื้นที่
	สันกลาง	๕๖๗๗๕๗	๒๑๗๕๙๗๔	พบรอยตัดไม้เหียง เหลือแต่ต่อไม้ ความโต ๗๕ เซนติเมตร สภาพใหม่ ประมาณ ๑-๒ วัน จึงได้ดำเนินการเก็บข้อมูล ปัจจัยคุกคาม	สังเกตการณ์	ในพื้นที่
		๕๖๘๓๘๒	๒๑๗๗๐๑๒	พบการทำไม้แผ่น ไม้กระทอน จำนวน ๔๑ แผ่น ขนาดกว้าง-ยาว-หนา(๘-๑๐๐-๓) ไม้ยางพารา จำนวน ๕๒ แผ่น ขนาดกว้าง-ยาว-หนา (๘-๙๕-๓ จำนวน ๑๐ แผ่น) (๘-๑๐๙-๓ จำนวน ๔๒ แผ่น) ไม้จามจู้รี จำนวน ๓๙ แผ่นขนาดกว้าง-ยาว-หนา (๘-๑๐๙-๓) ปริมาตรรวม ๐.๓๓ ลบ.ม. สภาพใหม่ ดำเนินการ ตรวจยึดไว้หน่วยพิทักษ์	ยึดของกลาง/ ส่งคดี	ในพื้นที่
	สายตรวจ สาย ๑	๕๗๗๐๐๕	๒๑๑๒๔๒๗	พบการตัดไม้สัก จำนวน ๑ ต้น ตัดเป็นท่อน ๑๑ ท่อน และได้ดำเนินการนำไปเก็บไว้ที่หน่วยพิทักษ์ฯ ที่ ดล.๑ (วังแก้ว)	ยึดของกลาง/ ส่งคดี	ในพื้นที่
	สายตรวจ สาย ๒	๕๖๘๐๒๑	๒๑๗๖๒๔๖	พบต้นประคูดอนตัดเหลือแต่ต่อ ความโต ๒๒๐ เซนติเมตร เส้นผ่าศูนย์กลาง ๑๑๗ เซนติเมตร และได้ดำเนินการเก็บข้อมูลปัจจัยคุกคาม	สังเกตการณ์	ในพื้นที่
		๕๗๓๔๖๙	๒๑๕๕๓๘๘	พบร่องรอยการตัดไม้ท่อน (ต้นประคูป่า) จำนวน ๒ ท่อน (โต ๗๓,๗๒ เซนติเมตร ยาว ๖,๔ เมตร สภาพใหม่(<๑ สัปดาห์) ดำเนินการเก็บข้อมูล ปัจจัยคุกคาม	สังเกตการณ์	นอกพื้นที่



ตารางสรุปการพบปัจจัยคุกคาม
อุทยานแห่งชาติดอยหลวง
ประจำเดือน พฤษภาคม ๒๕๖๕



ปัจจัยคุกคาม	ชุดลาดตระเวน	พิกัด X	พิกัด Y	รายละเอียดของปัจจัยคุกคาม	การจัดการ	สถานที่	
	ห้วยทราย	๕๕๗๘๕๕	๒๑๕๔๙๕๔	พบร่องรอยการตัดไม้(ต้นก่อ) สภาพใหม่(<๑ สัปดาห์) จำนวน ๑ ต้น ดำเนินการเก็บข้อมูลปัจจัยคุกคาม	สังเกตการณ์	ในพื้นที่	
		๕๕๙๐๖๓	๒๑๕๔๕๗๔	พบร่องรอยการทำขึ้นไม้(ต้นสนสองใบ) สภาพใหม่(<๑ สัปดาห์) จำนวน ๑ ต้น ดำเนินการเก็บข้อมูลปัจจัยคุกคาม	สังเกตการณ์	ในพื้นที่	
เก็บหาของป่า	จำปาทอง	๕๗๓๘๑๐	๒๑๑๙๖๗๘	พบร่องรอยคน(ทอยเก็บหาวังผึ้ง) สภาพใหม่ (<๑ สัปดาห์) จำนวน ๑ จุด ดำเนินการทำลาย	ทำลาย	ในพื้นที่	
		๕๘๔๐๘๔	๒๑๑๒๐๒๙	พบร่องรอยการเอารังผึ้งดิน สภาพค่อนข้างใหม่ และได้ดำเนินการเก็บข้อมูลปัจจัยคุกคาม	สังเกตการณ์	ในพื้นที่	
	ทุ่งม่าน	๕๕๘๐๐๙	๒๑๓๐๑๔๒	พบทอยตีผึ้ง สภาพเก่า และได้ดำเนินการเก็บข้อมูลปัจจัยคุกคาม	ทำลาย	ในพื้นที่	
		๕๕๘๘๙๖	๒๑๔๔๔๑๐	พบร่องรอยเก็บหาวังผึ้งโพรง สภาพใหม่ (<๑ สัปดาห์) จำนวน ๑ จุด ดำเนินการเก็บข้อมูลปัจจัยคุกคาม	สังเกตการณ์	ในพื้นที่	
		๕๖๐๔๗๐	๒๑๒๗๒๐๗	พบร่องรอยเก็บหาวังผึ้งโพรง สภาพใหม่ (<๑ สัปดาห์) จำนวน ๑ จุด ดำเนินการเก็บข้อมูลปัจจัยคุกคาม	สังเกตการณ์	ในพื้นที่	
	วังแก้ว	๕๖๔๘๑๔	๒๑๓๑๕๑๒	พบหญิงไทย จำนวน ๑ คน ชื่อนางเครือ เสียงอัน ที่อยู่ ม.๑ ต.ทุ่งฮั่ว อ.วังเหนือ จ.ลำปาง เข้ามาในเขตเพื่อเก็บของป่า(เห็ด) ดำเนินการตักเตือนและให้ออกจากพื้นที่		ในพื้นที่	
		๕๖๘๙๘๖	๒๑๓๘๒๕๔	พบร่องรอยการเก็บหาวังผึ้งโพรง สภาพใหม่ (<๑ สัปดาห์) จำนวน ๑ จุด ดำเนินการเก็บข้อมูลปัจจัยคุกคาม	สังเกตการณ์	ในพื้นที่	
		๕๖๙๒๘๐	๒๑๓๔๖๔๒	พบร่องรอยคน(ทอยเก็บหาวังผึ้ง) สภาพใหม่ (<๑ สัปดาห์) จำนวน ๑ จุด ดำเนินการทำลาย	ทำลาย	ในพื้นที่	
	สายตรวจ สาย ๑		๕๕๘๗๑๐	๒๑๖๕๐๘๔	พบรอยชุดเจาะเรารังผึ้งโพรง สภาพใหม่ และได้ดำเนินการเก็บข้อมูลปัจจัยคุกคาม	สังเกตการณ์	ในพื้นที่



ตารางสรุปการพบปัจจัยคุกคาม
อุทยานแห่งชาติดอยหลวง
ประจำเดือน พฤษภาคม ๒๕๖๕



ปัจจัยคุกคาม	ชุดลาดตระเวน	พิกัด X	พิกัด Y	รายละเอียดของปัจจัยคุกคาม	การจัดการ	สถานที่
		๕๖๘๘๘๗	๒๑๓๘๒๕๗	พบร่องรอยเอารังผึ้งโพรง สภาพค่อนข้างใหม่ และได้ดำเนินการเก็บข้อมูลปัจจัยคุกคาม	สังเกตการณ์	ในพื้นที่
		๕๖๘๖๕๐	๒๑๓๘๐๗๘	พบร่องรอยการขุดหาหน่อไม้ สภาพค่อนข้างใหม่ และได้ดำเนินการเก็บข้อมูลปัจจัยคุกคาม	สังเกตการณ์	ในพื้นที่
		๕๗๗๙๒๘	๒๑๒๔๓๕๑	พบรอยตอกตีผึ้ง สภาพเก่า และได้ดำเนินการทำลาย	ทำลาย	ในพื้นที่
		๕๗๘๕๖๐	๒๑๒๓๗๓๓	พบชาย ๒ คน เจ้าหน้าที่เข้าดำเนินการสอบถาม ชายดังกล่าวเข้ามาของป่า และไม่ได้พกอาวุธ เจ้าหน้าที่จึงได้วางกล่าวตักเตือนไป		ในพื้นที่
	สายตรวจ สาย ๒	๕๖๙๙๘๐	๒๑๗๒๓๘๖	พบรอยตีผึ้ง สภาพเก่า และได้ดำเนินการทำลาย	ทำลาย	ในพื้นที่
		๕๗๑๘๒๑	๒๑๕๔๙๕๔	พบร่องรอยการตัดไม้ไผ่เพื่อทำตอก สภาพใหม่ จำนวน ๑ จุด ดำเนินการเก็บข้อมูลปัจจัยคุกคาม	สังเกตการณ์	ในพื้นที่
		๕๗๓๔๕๕	๒๑๕๕๓๘๓	พบร่องรอยคน(รอยเก็บหารังผึ้ง) สภาพเก่า (>๔ สัปดาห์) จำนวน ๑ จุด ดำเนินการทำลาย	ทำลาย	นอกพื้นที่
ไม่ทราบ	จำปาทอง	๕๘๐๑๓๗	๒๑๐๘๕๕๓	พบรถจักรยานยนต์ สีน้ำเงิน ยี่ห้อHonda Wave ป้ายทะเบียน ๖๔๑๘ พะเยา จำนวน ๑ คัน ดำเนินการเก็บข้อมูลปัจจัยคุกคาม	สังเกตการณ์	ในพื้นที่
	ปางอ้อย	๕๕๗๗๖๗	๒๑๖๒๗๕๔	พบร่องรอยคน(กองไฟ) สภาพใหม่ (<๑ สัปดาห์) จำนวน ๑ จุด ดำเนินการทำลาย	ทำลาย	ในพื้นที่
	วังแก้ว	๕๗๐๑๑๑	๒๑๒๗๒๓๕	พบร่องรอยคน(กองไฟ) สภาพใหม่ (<๑ สัปดาห์) จำนวน ๑ จุด ดำเนินการทำลาย	ทำลาย	ในพื้นที่
	สายตรวจ สาย ๑	๕๖๘๓๔๘	๒๑๓๗๘๖๐	พบรอยก่อกองไฟ สภาพค่อนข้างใหม่ และได้ดำเนินการเก็บข้อมูลปัจจัยคุกคาม	ทำลาย	ในพื้นที่



ตารางสรุปการพบปัจจัยคุกคาม
อุทยานแห่งชาติดอยหลวง
ประจำเดือน พฤษภาคม ๒๕๖๕



ปัจจัยคุกคาม	ชุดลาดตระเวน	พิกัด X	พิกัด Y	รายละเอียดของปัจจัยคุกคาม	การจัดการ	สถานที่
		๕๗๖๑๗๙	๒๑๔๙๓๕๗	ของยานพาหนะ(จยย.) จำนวน ๒ คัน ยี่ห้อ Honda dream สีฟ้าและสีดำ- ขาว ไม่ติดแผ่นป้ายทะเบียน ดำเนินเก็บ ข้อมูลปัจจัยคุกคาม	สังเกตการณ์	ในพื้นที่
	สายตรวจ สาย ๒	๕๗๑๙๓๒	๒๑๕๕๒๙๗	พบร่องรอยคน(กองไฟ) สภาพใหม่ (<๑ สัปดาห์) จำนวน ๑ จุด ดำเนินการ ทำลาย	ทำลาย	ในพื้นที่
		๕๗๒๑๖๕	๒๑๕๕๗๘๒	พบห้างปางพักไม้ทราวัตฤประสงค์ สภาพใหม่ จำนวน ๑ จุด ดำเนินการเก็บ ข้อมูลปัจจัยคุกคาม	สังเกตการณ์	ในพื้นที่



การกระจายของปัจจัยคุกคาม อุทยานแห่งชาติตอยหลวง ประจำเดือน พฤษภาคม ๒๕๖๕



การบุกรุกแผ้วถาง



การล่า

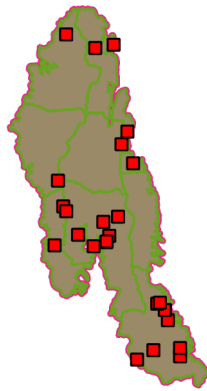

การจับสัตว์น้ำ



การทำไม้

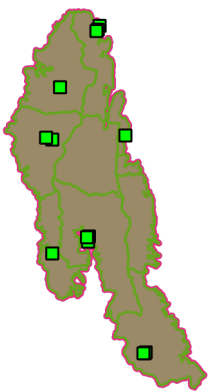

การเลี้ยงปศุสัตว์



อื่นๆ



การเก็บหาของป่า

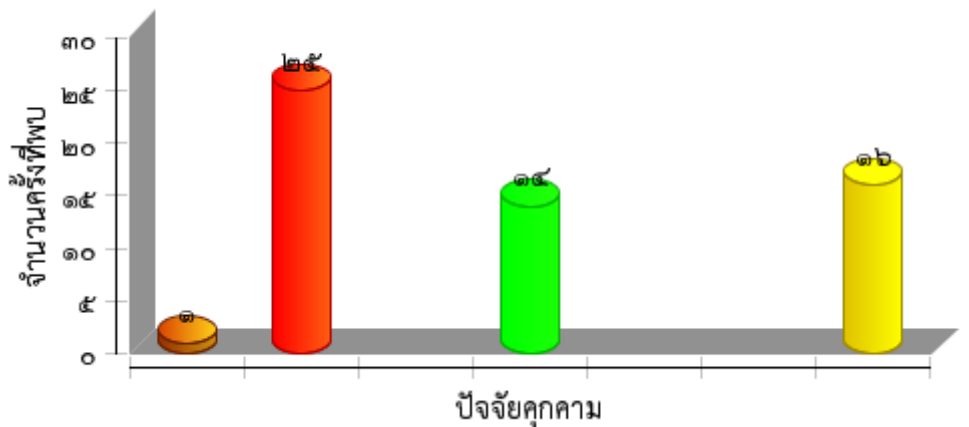



แผนที่การกระจายของปัจจัยนิเวศ
อุทยานแห่งชาติตอยหลวง
ประจำเดือน พฤษภาคม ๒๕๖๕



ต้นไทร/ไม้ผลที่เป็นอาหารสัตว์ป่า

โป่งดิน/โป่งน้ำ

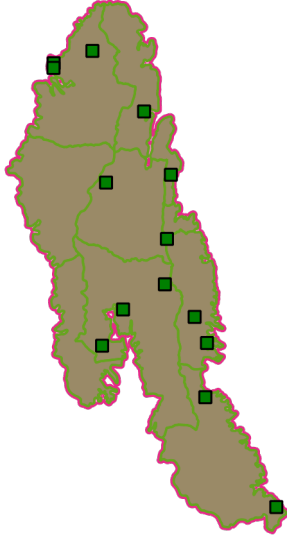

รังผึ้ง



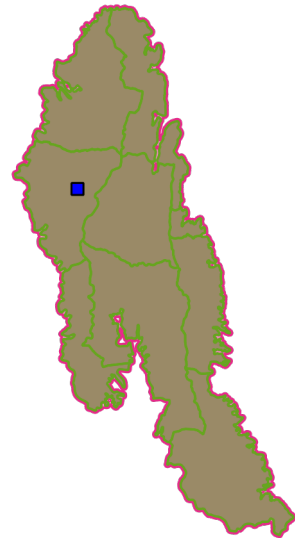
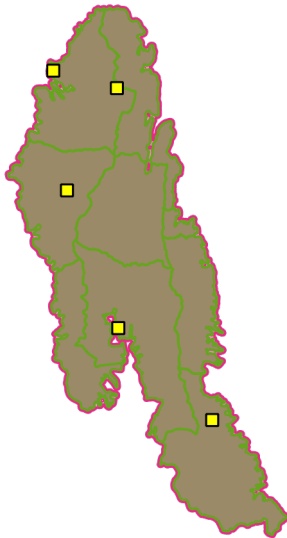

แหล่งน้ำ/ตาน้ำ





ประมวลภาพการลาดตระเวน อุทยานแห่งชาติดอยหลวง ประจำเดือน พฤษภาคม ๒๕๖๕





วันที่/ชุดลาดตระเวน/พิกัด	รายละเอียดภาพ	ภาพถ่าย
วันที่ ๑๑ พ.ค. ๒๐๒๒ ชื่อชุดลาดตระเวน ทำน้า พิกัด ๕๗๒๒๕๔ , ๒๑๔๖๗๑๕	พืชอาหารสัตว์ พบต้นมะเดื่อ โต ๑๖๐ เซนติเมตร สูง ๑๕ เมตร มีผลสุกและมีร่องรอยสัตว์ป่าใช้ประโยชน์ จำนวน ๑ ต้น ดำเนินการเก็บข้อมูลปัจจัยนิเวศ	
วันที่ ๒๓ พ.ค. ๒๐๒๒ ชื่อชุดลาดตระเวน ห้วยทราย พิกัด ๕๕๙๐๖๓ , ๒๑๕๔๕๗๔	การทำไม้ พบร่องรอยการทำขึ้นไม้(ต้นสนสองใบ) สภาพใหม่(<๑ สัปดาห์) จำนวน ๑ ต้น ดำเนินการเก็บข้อมูลปัจจัยคุกคาม	
วันที่ ๑๙ พ.ค. ๒๐๒๒ ชื่อชุดลาดตระเวน สันกลาง พิกัด ๕๖๘๓๘๒ , ๒๑๗๗๐๑๒	การทำไม้ พบการทำไม้แผ่น ไม้กระทอน จำนวน ๔๑ แผ่น ขนาดกว้าง-ยาว-หนา(๘-๑๐๐-๓) ไม้ยางพารา จำนวน ๕๒ แผ่น ขนาดกว้าง-ยาว-หนา (๘-๙๕-๓ จำนวน ๑๐ แผ่น)(๘-๑๐๙-๓ จำนวน ๔๒ แผ่น) ไม้จามจู้รี จำนวน ๓๙ แผ่นขนาดกว้าง-ยาว-หนา (๘-๑๐๙-๓) ปริมาตรรวม ๐.๓๓ ลบ.ม. สภาพใหม่ ดำเนินการตรวจยึดไว้หน่วยพิทักษ์	
วันที่ ๑๐ พ.ค. ๒๐๒๒ ชื่อชุดลาดตระเวน สายตรวจ สาย ๑ พิกัด ๕๖๘๙๘๗ , ๒๑๓๘๒๕๗	ของป่า พบร่องรอยเอารังผึ้งโพรง สภาพค่อนข้างใหม่ และได้ดำเนินการเก็บข้อมูลปัจจัยคุกคาม	



ประมวลภาพการลาดตระเวน
อุทยานแห่งชาติดอยหลวง
ประจำเดือน พฤษภาคม ๒๕๖๕



วันที่/ชุดลาดตระเวน/พิกัด	รายละเอียดภาพ	ภาพถ่าย
<p>วันที่ ๑๙ พ.ค. ๒๐๒๒</p> <p>ชื่อชุดลาดตระเวน จำป่าทอง</p> <p>พิกัด ๕๗๓๘๑๐ , ๒๑๑๙๖๗๘</p>	<p>พบร่องรอยคน</p> <p>พบร่องรอยคน(ทอยเก็บหารังผึ้ง) สภาพใหม่ (<๑ สัปดาห์) จำนวน ๑ จุด ดำเนินการทำลาย</p>	
<p>วันที่ ๒๗ พ.ค. ๒๐๒๒</p> <p>ชื่อชุดลาดตระเวน สายตรวจ สาย ๒</p> <p>พิกัด ๕๗๗๓๑๗ , ๒๑๒๘๗๕๖</p>	<p>ชิ้นส่วน</p> <p>พบขนหางนกยูง จำนวน ๑ เส้น จึงได้ดำเนินการเก็บ ข้อมูลปัจจัยนิเวศ</p>	
<p>วันที่ ๑๔ พ.ค. ๒๐๒๒</p> <p>ชื่อชุดลาดตระเวน วังแก้ว</p> <p>พิกัด ๕๖๖๒๘๑ , ๒๑๓๕๔๖๙</p>	<p>การทำไม้</p> <p>พบต้นสัก ถูกตัด จำนวน ๒ ต้น ต้นที่๑ ความโต ๑๕๐ เซนติเมตร ต้นที่๒ ความโต ๑๘๐ เซนติเมตร และตัดเป็นท่อน จำนวน ๑๑ ท่อน และได้ดำเนินการตรวจยึดไม้สัก นำมาเก็บไว้ที่หน่วยพิทักษ์อุทยานแห่งชาติที่ ดล. ๑ (วังแก้ว) ต.วังแก้ว อ.วังเหนือ จ.ลำปาง</p>	
<p>วันที่ ๑๑ พ.ค. ๒๐๒๒</p> <p>ชื่อชุดลาดตระเวน วังแก้ว</p> <p>พิกัด ๕๖๘๙๑๗ , ๒๑๓๓๘๕๕</p>	<p>พบคนโดยตรง</p> <p>เปรียบเทียบปรับอาวุธปืน ทราบชื่อนาย วิชัย ถ้ากลาง อายุ๕๙ ปี อยู่บ้านเลขที่๑๕๑ ม.๑ ต.ชามสะแกแสง อ.ชามสะแกแสง จ.นครราชสีมา ของกลางในการกระทำผิด ๑.ปืนแก๊ปยาว(ไทยประดิษฐ์) จำนวน ๑ กระบอกได้ทำการทำบันทึกเปรียบเทียบปรับเป็นเงิน ๕๐๐บาท ถ้วน ตามมาตรา๑๙(๗) , มาตรา๒๐ ตาม พรบ.อุทยานแห่งชาติ พ.ศ.๒๕๖๒จุดเกิดเหตุ:บริเวณลำห้วยแมตม ท้องที่บ้านฮ่าง ม.๒ ต.วังแก้ว อ.วังเหนือ จ.ลำปาง พิกัด UTM ๔๗Q ๐๕๖๘๙๑๖E ๒๑๓๓๘๕๖N</p>	



ประมวลภาพการลาดตระเวน
อุทยานแห่งชาติตอยหลวง
ประจำเดือน พฤษภาคม ๒๕๖๕





วันที่/ชุดลาดตระเวน/พิกัด	รายละเอียดภาพ	ภาพถ่าย
<p>วันที่ ๑๖ พ.ค. ๒๐๒๒</p> <p>ชื่อชุดลาดตระเวน สายตรวจ สาย ๒</p> <p>พิกัด ๕๗๓๔๕๕ , ๒๑๕๕๓๘๓</p>	<p>พบร่องรอยคน</p> <p>พบร่องรอยคน(รอยเก็บหารังผึ้ง) สภาพเก่า (>๔ สัปดาห์) จำนวน ๑ จุด ดำเนินการทำลาย</p>	
<p>วันที่ ๑๐ พ.ค. ๒๐๒๒</p> <p>ชื่อชุดลาดตระเวน ปางออย</p> <p>พิกัด ๕๖๑๐๑๒ , ๒๑๗๔๗๖๙</p>	<p>ปางพัก/ห้าง</p> <p>พบห้างยิงสัตว์ป่า (บนดิน) สภาพใหม่ จำนวน ๑ จุด ดำเนินการทำลาย</p>	
<p>วันที่ ๘ พ.ค. ๒๐๒๒</p> <p>ชื่อชุดลาดตระเวน ห้วยทราย</p> <p>พิกัด ๕๖๐๔๔๒ , ๒๑๔๐๙๐๗</p>	<p>ปางพัก/ห้าง</p> <p>พบซุ่มดักยิงสัตว์(บนต้นไม้) สภาพค่อนข้างใหม่ และได้ดำเนินการขึ้นไปทำลาย</p>	
<p>วันที่ ๘ พ.ค. ๒๐๒๒</p> <p>ชื่อชุดลาดตระเวน ห้วยทราย</p> <p>พิกัด ๕๖๑๐๓๕ , ๒๑๓๙๙๕๓</p>	<p>อาวุธและอุปกรณ์การกระทำผิด</p> <p>พบปลอกกระสุนลูกซอง สีแดง เบอร์๑๒ สภาพเก่า ไม่ทราบยี่ห้อ และได้ดำเนินการทำลาย</p>	



ประมวลภาพการลาดตระเวน
อุทยานแห่งชาติดอยหลวง
ประจำเดือน พฤษภาคม ๒๕๖๕



วันที่/ชุดลาดตระเวน/พิกัด	รายละเอียดภาพ	ภาพถ่าย
<p>วันที่ ๑๒ พ.ค. ๒๐๒๒ ชื่อชุดลาดตระเวน สายตรวจ สาย ๑ พิกัด ๕๗๘๕๖๐ , ๒๑๒๓๗๓๓</p>	<p>พบคนโดยตรง พบชาย ๒ คน เจ้าหน้าที่เข้าดำเนินการสอบถาม ชายดังกล่าวเข้ามาของป่า และได้พกอาวุธ เจ้าหน้าที่จึงได้ ว่ากล่าวตักเตือนไป</p>	
<p>วันที่ ๓ พ.ค. ๒๐๒๒ ชื่อชุดลาดตระเวน ปางอ้อย พิกัด ๕๖๐๕๙๗ , ๒๑๖๔๘๙๔</p>	<p>การทำไม้ พบการทำปมไม้ประคูดู จำนวน ๒ ปม ตาแรก มีขนาด ๖๖*๗๗ ตาที่สอง มีขนาด ๘๕*๖๔ และได้ดำเนินการ เก็บข้อมูลปัจจัยคุกคาม</p>	
<p>วันที่ ๒๖ พ.ค. ๒๐๒๒ ชื่อชุดลาดตระเวน วังแก้ว พิกัด ๕๖๖๑๑๖ , ๒๑๓๔๔๒๖</p>	<p>การทำไม้ พบร่องรอยการตัดไม้(ต้นสัก) โต ๒๐๐ เซนติเมตร สภาพใหม่(<๑ สัปดาห์) จำนวน ๑ ต้น ดำเนินการเก็บ ข้อมูลปัจจัยคุกคาม</p>	



สรุปผลงานลาดตระเวน
อุทยานแห่งชาติดอยหลวง
ประจำเดือน พฤษภาคม ๒๕๖๕



สรุปผลการดำเนินงาน

จากผลการดำเนินงานข้างต้นสามารถสรุปผลได้ดังนี้

๑. ในพื้นที่อุทยานแห่งชาติดอยหลวงยังคงมีภัยคุกคาม จากการทำไม้ และล่าสัตว์ อยู่ในพื้นที่ อำเภอวังเหนือ จังหวัดลำปาง เขตรับผิดชอบของหน่วยพิทักษ์แห่งชาติดอยหลวง ที่ ๑ (วังแก้ว)
๒. ในพื้นที่อุทยานแห่งชาติดอยหลวงยังคงมีภัยคุกคาม จากการล่าสัตว์ อยู่ในพื้นที่ อำเภอเวียงป่าเป้า จังหวัดเชียงราย เขตรับผิดชอบของหน่วยพิทักษ์อุทยานแห่งชาติดอยหลวงที่ ๓ (ห้วยทราย)
๓. ในพื้นที่อุทยานแห่งชาติดอยหลวงยังคงมีภัยคุกคาม จากการทำไม้ และล่าสัตว์ อยู่ในพื้นที่ อำเภอแม่สรวย จังหวัดเชียงราย เขตรับผิดชอบของหน่วยพิทักษ์อุทยานแห่งชาติดอยหลวงที่ ๕ (ปางอ้อย)

ปัญหาและอุปสรรค

๑. เนื่องจากพื้นที่สูงชัน เป็นเนินเขาสูง ทำให้เจ้าหน้าที่ไม่สามารถเข้าไปสำรวจ ทัวถึงได้

ข้อเสนอแนะ

๑. ตั้งจุดสกัดเพิ่มเติมในพื้นที่เสี่ยงต่อการลักลอบกระทำผิด
๒. สร้างขวัญและกำลังใจตลอดจนสวัสดิการให้กับเจ้าหน้าที่ผู้ปฏิบัติงาน

แผนการลาดตระเวนในเดือนต่อไป

๑. เจ้าหน้าที่ผู้เกี่ยวข้อง ได้มีการประชุมวางแผนการเดินลาดตระเวนในพื้นที่เสี่ยง ในวันที่ มิถุนายน ๒๕๖๕

(ลงชื่อ) นิมิตต์ กิตติมา ผู้จัดทำรายงาน

(นายสมฤทธิ์ กิตติมา)

วันที่ ๑ มิถุนายน ๒๕๖๕

(ลงชื่อ) ผู้ตรวจรายงาน

(นายนพพร ประทุมเหงา)

หัวหน้าอุทยานแห่งชาติดอยหลวง