



รายงานลาดตระเวนเชิงคุณภาพในพื้นที่อนุรักษ์

อุทยานแห่งชาติภูซาง
Phu Sang National Park

ประจำเดือน พฤษภาคม ๒๕๖๕



รายงานผลการลาดตระเวน อุทยานแห่งชาติภูซาง ประจำเดือน พฤษภาคม ๒๕๖๕



จำนวนชุดลาดตระเวน ๔ ชุด จำนวนครั้งในการลาดตระเวน ๓๘ ครั้ง จำนวนวันในการลาดตระเวน ๕๖ วัน
รวมระยะทางในการลาดตระเวนทั้งหมด ๑,๕๒๓.๙๘ กิโลเมตร

ทีมที่	ชื่อชุดลาดตระเวน	ระหว่างวันที่	จำนวนครั้ง	จำนวนวัน	ระยะทางการลาดตระเวน (กม.)			
					เดินเท้า	รถยนต์	ทางน้ำ	อากาศ
๑	Phusang๑๐๐		๑๓	๑๔	๓๓	๖๒๕	๐	๐
๒	Phusang๒๐๐		๑๑	๑๔	๓๘	๓๓๑	๓	๐
๓	Phusang๓๐๐		๗	๑๔	๗	๒๐๓	๐	๐
๔	Phusang๔๐๐		๗	๑๔	๑๓	๒๗๑	๐	๐
ผลรวม			๓๘	๕๖	๙๑	๑,๔๓๐	๓	๐

กราฟแสดงจำนวนวัน และระยะทางในการลาดตระเวน

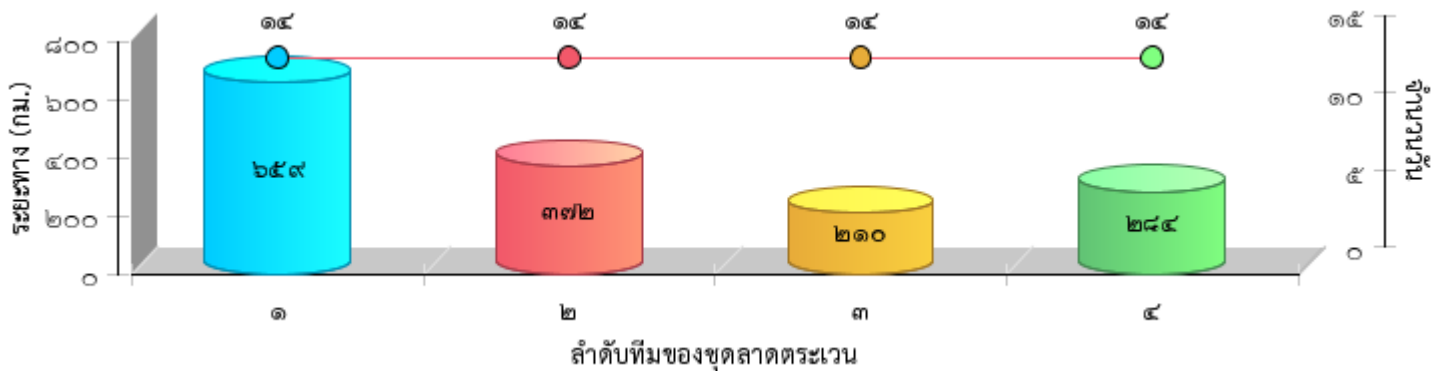



แผนที่แสดงความเข้มข้นของการลาดตระเวน
อุทยานแห่งชาติภูซาง
ประจำเดือน พฤษภาคม ๒๕๖๕

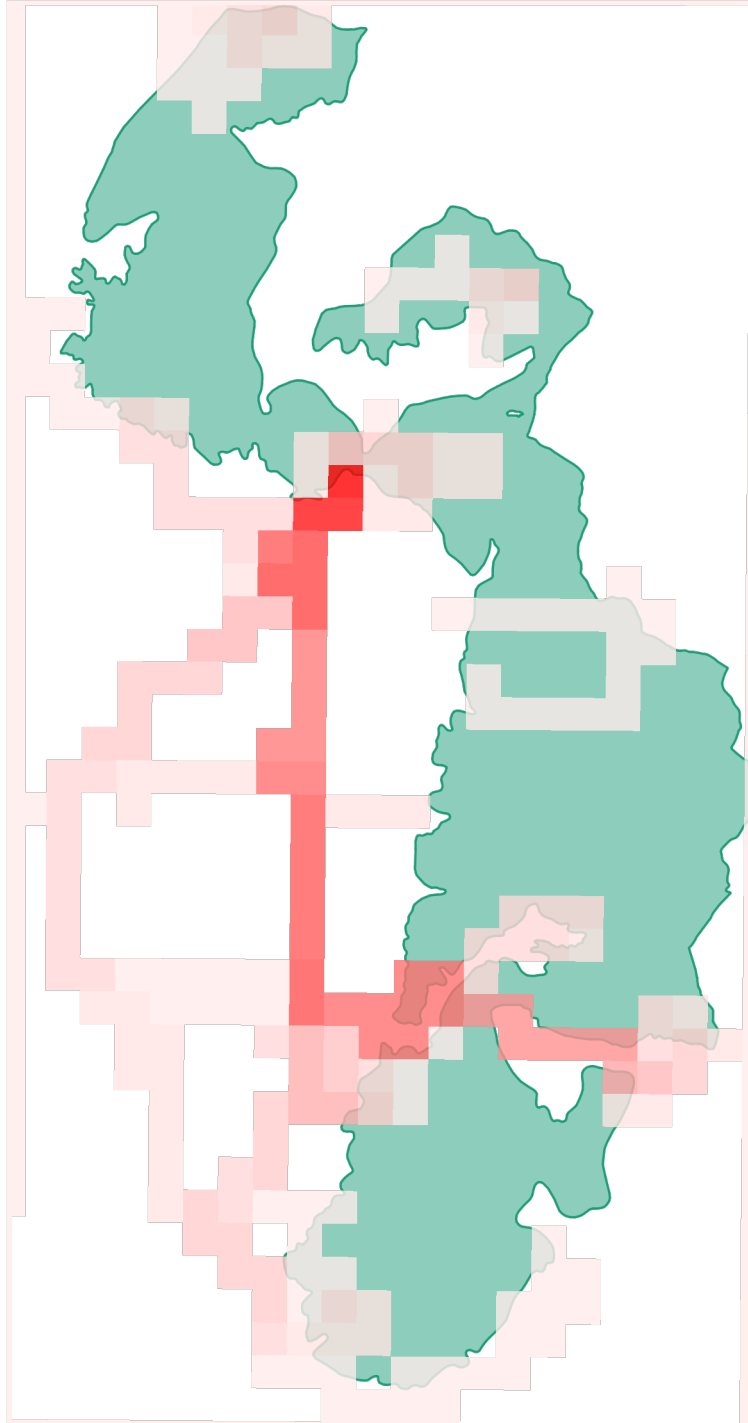



แผนที่แสดงเส้นทางการลาดตระเวน
อุทยานแห่งชาติภูผา
ประจำเดือน พฤษภาคม ๒๕๖๕





แผนที่แสดงการกระจายของสัตว์ป่า
อุทยานแห่งชาติภูซาง
ประจำเดือน พฤษภาคม ๒๕๖๕



อีเห็น



.....
.....

นาก



.....
.....

นกยูง



.....
.....

ไก่อ่า



.....
.....

ลิง



.....
.....

หมาป่า



.....
.....

หมูป่า



.....
.....

เก้ง



.....
.....



แผนที่แสดงการกระจายของสัตว์ป่า
อุทยานแห่งชาติภูซาง
ประจำเดือน พฤษภาคม ๒๕๖๕



.....

.....

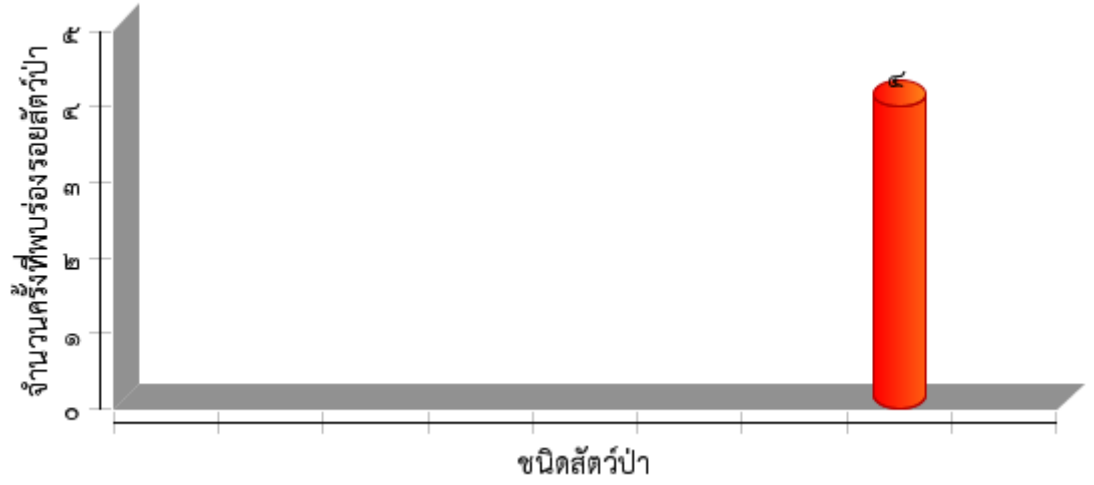



ตารางสรุปการพบปัจจัยคุกคาม
อุทยานแห่งชาติภูซาง
ประจำเดือน พฤษภาคม ๒๕๖๕



ปัจจัยคุกคาม	ชุดลาดตระเวน	พิกัด X	พิกัด Y	รายละเอียดของปัจจัยคุกคาม	การจัดการ	สถานที่
การล่า	Phusang๒๐๐	๖๕๒๐๐๘	๒๑๖๗๖๐๕	พบปางพัก สภาพประมาณ ๔-๕ วัน รื้อถอนและทำลาย	ทำลาย	ในพื้นที่
	Phusang๓๐๐	๖๔๓๕๒๙	๒๑๗๕๒๑๙	ได้ยินเสียงปืนลูกซอง ห่างออกไปประมาณ๑กิโลเมตร	สังเกตการณ์	ในพื้นที่
ทำไม้	Phusang๒๐๐	๖๓๖๕๙๓	๒๑๗๙๑๒๓	พบที่การทำไม้แต่อยู่นอกเขตแจ้งให้หน่วยป่าไม้ดำเนินการต่อ	แจ้งหน่วยงานอื่น	ในพื้นที่
	Phusang๓๐๐	๖๔๓๕๘๔	๒๑๗๕๑๖๗	พบร่องรอยถากเอาชิ้นไม้สน จำนวน ๓ ต้น ประมาณ ๑ เดือน	สังเกตการณ์	ในพื้นที่
		๖๔๖๐๘๓	๒๑๗๔๖๙๖	พบร่องรอยถากเอานี้ไม้ ๑ ต้น		ในพื้นที่
เก็บหาของป่า	Phusang๓๐๐	๖๔๓๕๒๖	๒๑๗๕๐๔๐	พบขวดสปอนเซอร์ดขวด สภาพใหม่ คาดว่าเป็นของคนที่มาเก็บเห็ด	เก็บกลับ	ในพื้นที่
		๖๔๔๙๓๐	๒๑๗๔๗๑๘	พบซองขนม/กล่องนม ประมาณ ๒ วัน	ทำลาย	ในพื้นที่



การกระจายของปัจจัยคุกคาม อุทยานแห่งชาติภูซาง ประจำเดือน พฤษภาคม ๒๕๖๕



การบุกรุกแผ้วถาง



การล่า

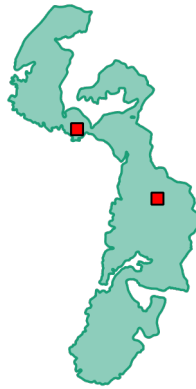

การจับสัตว์น้ำ



การทำไม้

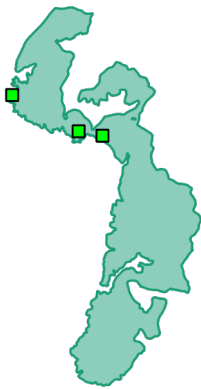

การเลี้ยงปศุสัตว์



ไฟป่า



การเก็บหาของป่า

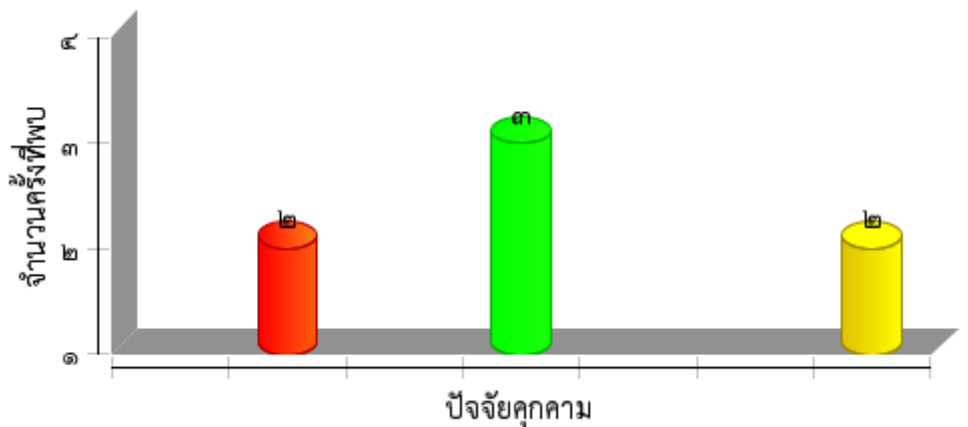



แผนที่การกระจายของปัจจัยนิเวศ
อุทยานแห่งชาติภูซาง
ประจำเดือน พฤษภาคม ๒๕๖๕



ต้นไทร/ไม้ผลที่เป็นอาหารสัตว์ป่า

โป่งดิน/โป่งน้ำ

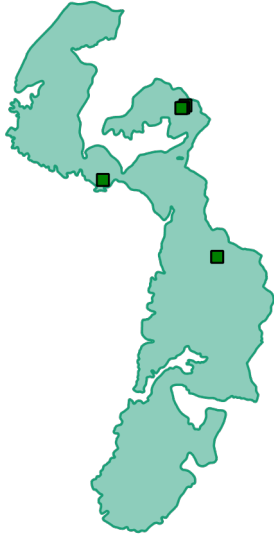

ต้นไม้

แหล่งน้ำ/ตาน้ำ





สรุปผลงานลาดตระเวน
อุทยานแห่งชาติภูซาง
ประจำเดือน ธันวาคม ๒๕๖๔



สรุปผลการดำเนินงาน

๑. พบไม้มีค่าทางเศรษฐกิจ ๙ แห่ง
๒. พบพืชอาหารสัตว์ ๕ แห่ง
๓. พบมีการทำไม้ ๓ แห่ง
๔. พบปัจจัยการล่า ๒ แห่ง
๕. พบร่องรอยหาของป่า (เก็บหาเห็ด) ๒ แห่ง
๖. พบรังผึ้ง ๑ แห่ง

ปัญหาและอุปสรรค

๑. -ขาดอุปกรณ์เดินป่าที่มีประสิทธิภาพ,ชุดลายพรางที่ใช้งานเริ่มชำรุด
๒. -

ข้อเสนอแนะ

๑. ต้องการชุดลายพรางที่ใช้ในการลาดตระเวนเพิ่มเติม อย่างน้อย ปีละ ๒ ชุด
๓. ต้องการอุปกรณ์เดินป่าเพิ่มเติม

แผนการลาดตระเวนในเดือนต่อไป

๑. ลาดตระเวนในพื้นที่ล่อแหลมต่อการทำไม้
๒. จัดชุดลาดตระเวน และจุดสกัด ตามจุดล่อแหลม
- ๓.
- ๔.

(ลงชื่อ)นายสุรชัช คำอ้าย... ผู้จัดทำรายงาน
(นายสุรชัช คำอ้าย)
วันที่ ๓ มิถุนายน ๒๕๖๕

(ลงชื่อ)นายบัณฑิต สมสุวรรณ..... ผู้ตรวจรายงาน
(นายบัณฑิต สมสุวรรณ)
หัวหน้าอุทยานแห่งชาติภูซาง
วันที่ ๓ มิถุนายน ๒๕๖๕