



รายงานลาดตระเวนเชิงคุณภาพในพื้นที่อนุรักษ์

**อุทยานแห่งชาติขุนแจ
Khan Chae National Park**

ประจำเดือน กุมภาพันธ์ 2564



รายงานผลการลาดตระเวน อุทยานแห่งชาติ ขุนแจ



ประจำเดือน กุมภาพันธ์ 2564

จำนวนชุดลาดตระเวน 5 ชุด จำนวนครั้งในการลาดตระเวน 47 ครั้ง จำนวนวันในการลาดตระเวน 74 วัน

รวมระยะทางในการลาดตระเวนทั้งหมด 1,183.51 กิโลเมตร

| ทีม ที่ | ชื่อชุดลาด ตระเวน | ระหว่างวันที่ | จำนวน ครั้ง | จำนวน วัน | ระยะทางการลาดตระเวน (กม.) | | | |
|--------------|----------------------|---------------|----------------|--------------|------------------------------|------------|------------|----------|
| | | | | | เดิน เท้า | รถยนต์ | ทาง น้ำ | อากาศ |
| 1 | สายตรวจชุด 1 | | 12 | 16 | 60 | 306 | 0 | 0 |
| 2 | สายตรวจชุด 2 | | 10 | 14 | 36 | 273 | 0 | 0 |
| 3 | สายตรวจชุด 3 | | 7 | 14 | 36 | 40 | 0 | 0 |
| 4 | สายตรวจชุด 4 | | 10 | 15 | 81 | 239 | 0 | 0 |
| 5 | สายตรวจชุด 5 | | 8 | 15 | 37 | 75 | 0 | 0 |
| ผลรวม | | | 47 | 74 | 250 | 934 | 0 | 0 |

กราฟแสดงจำนวนวัน และระยะทางในการลาดตระเวน

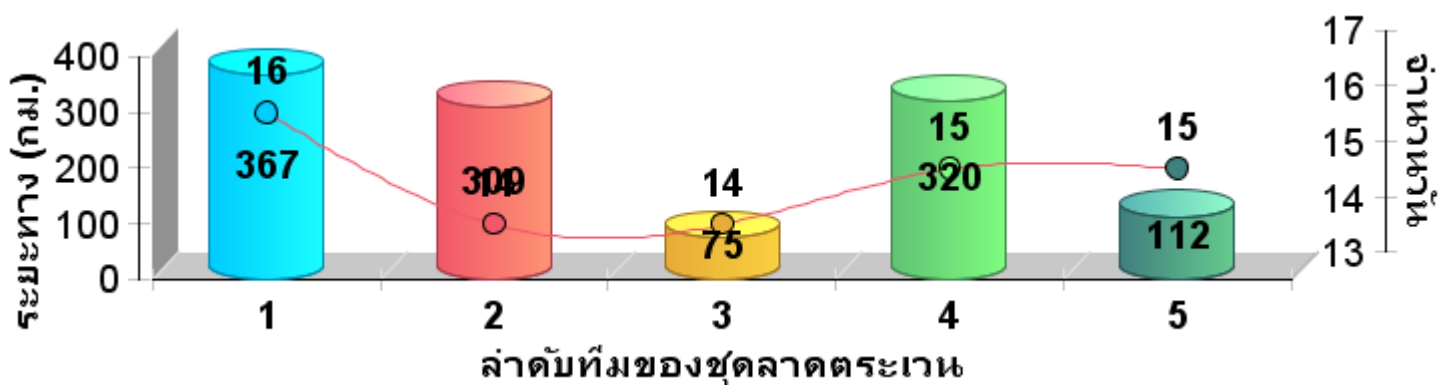

แผนที่แสดงความเข้มข้นของการลาด ตระเวน อุทยานแห่งชาติขุนแจ ประจำเดือน กุมภาพันธ์ 2564

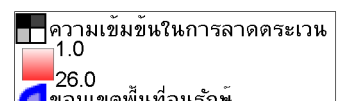
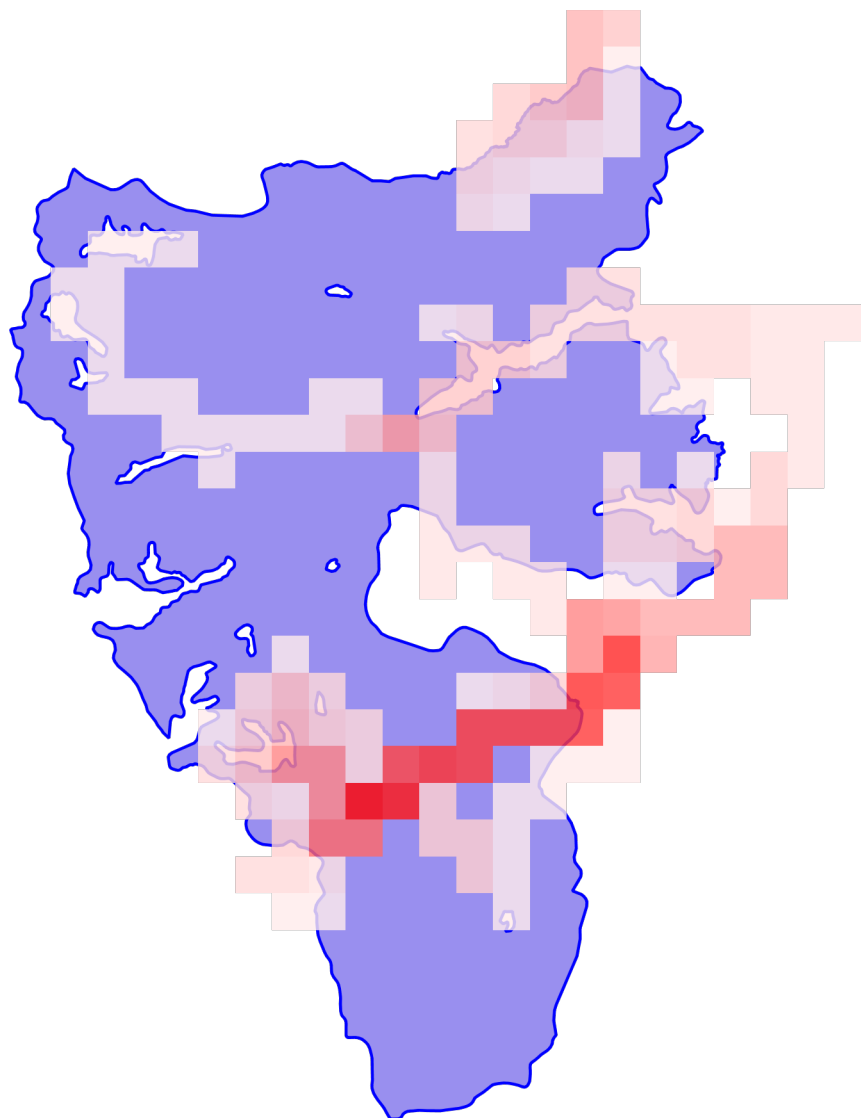







**แผนที่แสดงความเข้มข้นของการลาด
ตระเวน
อุทยานแห่งชาติขุนแจ
ประจำเดือน กุมภาพันธ์ 2564**

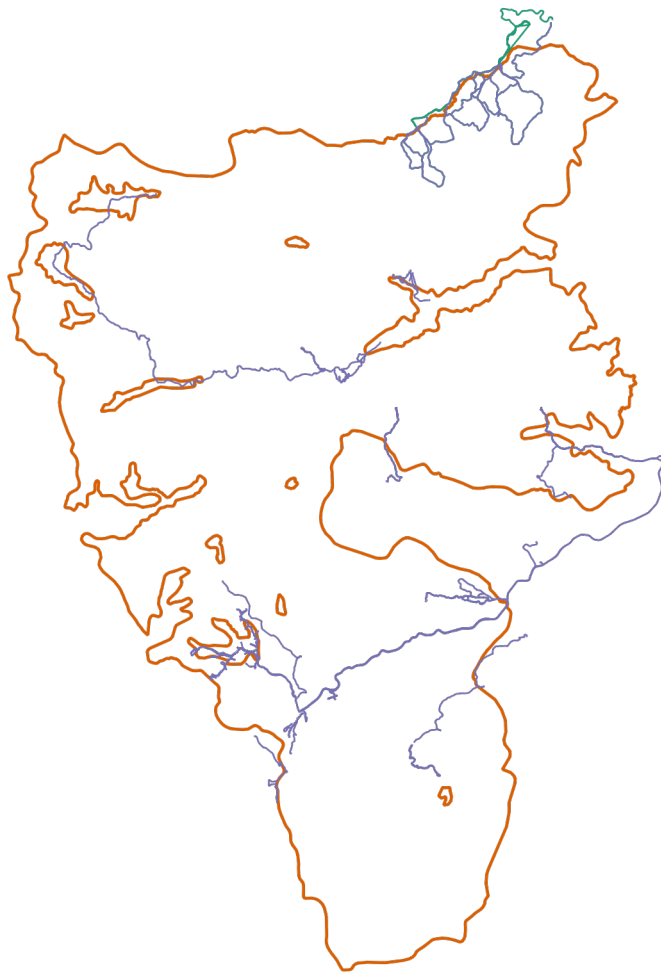



แผนที่แสดงเส้นทางการลาดตระเวน อุทยานแห่งชาติขุนแจ ประจำเดือน กุมภาพันธ์ 2564



-  เส้นทางการลาดตระเวน เดินเท้า
-  เส้นทางการลาดตระเวน ทางน้ำ
-  เส้นทางการลาดตระเวน รถยนต์
-  เส้นทางการลาดตระเวน ทางอากาศ
-  ขอบเขตพื้นที่อนุรักษ์



แผนที่แสดงการกระจายของสัตว์ป่า อุทยานแห่งชาติขุนแจ ประจำเดือน กุมภาพันธ์ 2564



หมีป่า



■ การกระจายหมีป่า
▨ ขอบเขตพื้นที่อนุรักษ์

ไก่ฟ้าหลังขาว



■ ไก่ฟ้าหลังขาว
▨ ขอบเขตพื้นที่อนุรักษ์

หมีควาย



■ การกระจายหมีควาย
▨ ขอบเขตพื้นที่อนุรักษ์

เต่าปูลู



■ การกระจายเต่าปูลู
▨ ขอบเขตพื้นที่อนุรักษ์

หมาใน



■ การกระจายหมาใน
▨ ขอบเขตพื้นที่อนุรักษ์

ชะนี



■ การกระจายชะนี
▨ ขอบเขตพื้นที่อนุรักษ์

อีเห็น

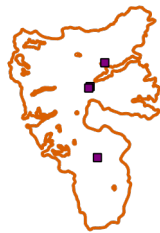

■ การกระจายอีเห็น
▨ ขอบเขตพื้นที่อนุรักษ์

แก้ง



■ การกระจายแก้ง
▨ ขอบเขตพื้นที่อนุรักษ์

แมวดาว



■ การกระจายแมวดาว
▨ ขอบเขตพื้นที่อนุรักษ์

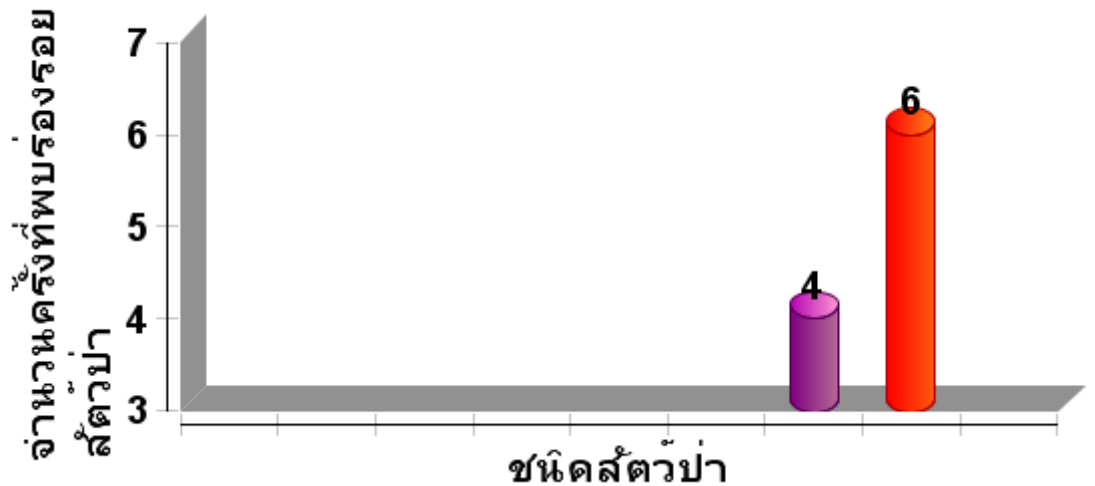



ตารางสรุปการพบปัจจัยคุกคาม
อุทยานแห่งชาติขุนแจ
ประจำเดือน กุมภาพันธ์ 2564



| ปัจจัย คุกคาม | ชุดลาด ตระเวน | พิกัด X | พิกัด Y | รายละเอียดของปัจจัย คุกคาม | การ จัดการ | สถาน ที่ |
|------------------|------------------|------------|---------|-------------------------------|---------------|-------------|
|------------------|------------------|------------|---------|-------------------------------|---------------|-------------|



การกระจายของปัจจัยคุกคาม อุทยานแห่งชาติขุนแจ ประจำเดือน กุมภาพันธ์ 2564

การบุกรุกแผ้วถาง

การล่า

การจับสัตว์น้ำ

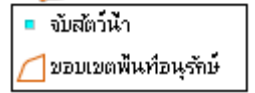

การทำไม้

การเลี้ยงปศุสัตว์

อื่นๆ

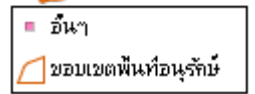
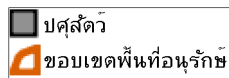
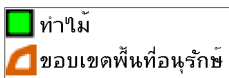

การเก็บหาของป่า

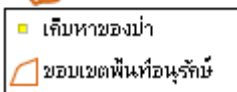

จำนวนครั้งที่พบ

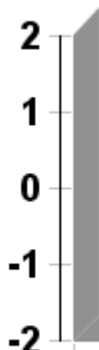

ปัจจัยคุกคาม

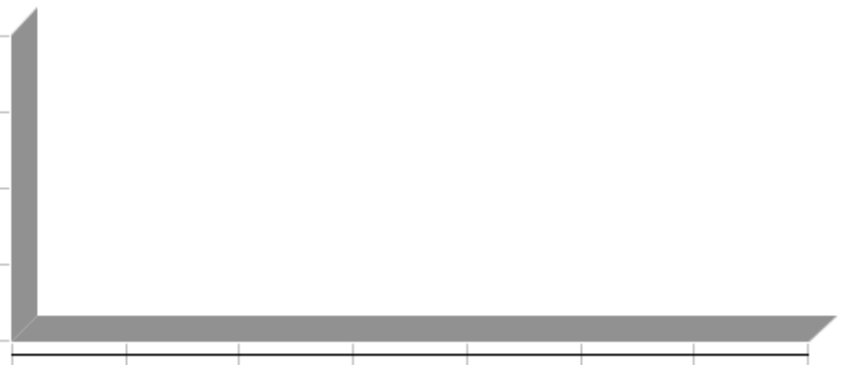



แผนที่การกระจายของปัจจัยนิเวศ อุทยานแห่งชาติขุนแจ ประจำเดือน กุมภาพันธ์ 2564

ต้นไทร/ไม้ผลที่เป็นอาหารสัตว์ป่า

โปงดิน/โปงน้ำ

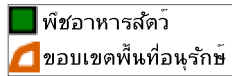

รังผึ้ง

แหล่งน้ำ/ตาน้ำ

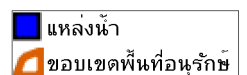
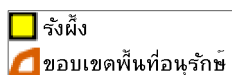



สรุปผลงานลาดตระเวน
อุทยานแห่งชาติขุนแจ
ประจำเดือน กุมภาพันธ์ ๒๕๖๔

สรุปผลการดำเนินงาน

จากผลการดำเนินงานข้างต้นสามารถสรุปผลได้ดังนี้

๑. ในพื้นที่อุทยานแห่งชาติขุนแจยังคงมีการล่าสัตว์

ปัญหาและอุปสรรค

๑. จำนวนเจ้าหน้าที่ในการลาดตระเวนมีจำนวนน้อยเมื่อเทียบกับขนาดพื้นที่

ข้อเสนอแนะ

๑. อยากให้มีการเพิ่มจำนวนเจ้าหน้าที่ให้มากขึ้น
๒. อยากให้มีการจัดอบรมจำแนกวิเคราะห์พันธุ์ไม้/รอยเท้าสัตว์ป่า
๓. เพิ่มความมั่นคงของเจ้าหน้าที่ผู้ปฏิบัติงาน โดยเฉพาะอย่างยิ่งในพนักงานจ้างเหมา

แผนการลาดตระเวนในเดือนต่อไป

๑. เจ้าหน้าที่ผู้เกี่ยวข้อง ได้มีการประชุมวางแผนการเดินทางลาดตระเวนในพื้นที่เสี่ยง ในวันที่ ๘ มีนาคม ๒๕๖๔

(ลงชื่อ) ผู้จัดทำรายงาน

(นายอิสรา มลารัตน์)

วันที่

(ลงชื่อ) ผู้จัดตรวจรายงาน

(นายจิรภัทร ชัยกิตติพร)

หัวหน้าอุทยานแห่งชาติขุนแจ

วันที่