



รายงานลาดตระเวนเชิงคุณภาพในพื้นที่อนุรักษ์

อุทยานแห่งชาติดอยหลวง
Doi Luang National Park

ประจำเดือน สิงหาคม ๒๕๖๔



รายงานผลการลาดตระเวน อุทยานแห่งชาติตอยหลวง ประจำเดือน สิงหาคม ๒๕๖๔



จำนวนชุดลาดตระเวน ๑๐ ชุด จำนวนครั้งในการลาดตระเวน ๘๐ ครั้ง จำนวนวันในการลาดตระเวน ๑๔๑ วัน
รวมระยะทางในการลาดตระเวนทั้งหมด ๓,๑๔๑.๒๓ กิโลเมตร

ทีมที่	ชื่อชุดลาดตระเวน	ระหว่างวันที่	จำนวนครั้ง	จำนวนวัน	ระยะทางการลาดตระเวน (กม.)			
					เดินเท้า	รถยนต์	ทางน้ำ	อากาศ
๑	จำปาทอง		๑๐	๑๔	๘๐	๓๒๑	๐	๐
๒	ทุ่งมาน		๘	๑๔	๓๖	๒๖๐	๐	๐
๓	ทาน้ำ		๘	๑๔	๕๕	๑๓๔	๐	๐
๔	ปางอ้อย		๑๐	๑๔	๕๑	๒๘๖	๐	๐
๕	ผาวี		๓	๑๔	๔๕	๔๑	๐	๐
๖	วังแก้ว		๗	๑๔	๕๔	๑๔๙	๐	๐
๗	สันกลาง		๙	๑๔	๖๕	๒๑๒	๐	๐
๘	สายตรวจ สาย ๑		๘	๑๔	๕๕	๒๑๔	๐	๒๐๓
๙	สายตรวจ สาย ๒		๙	๑๕	๕๖	๓๓๖	๐	๑๗๙
๑๐	ห้วยทราย		๘	๑๔	๔๐	๒๖๗	๐	๐
ผลรวม			๘๐	๑๔๑	๕๓๗	๒,๒๒๒	๐	๓๘๓

กราฟแสดงจำนวนวัน และระยะทางในการลาดตระเวน

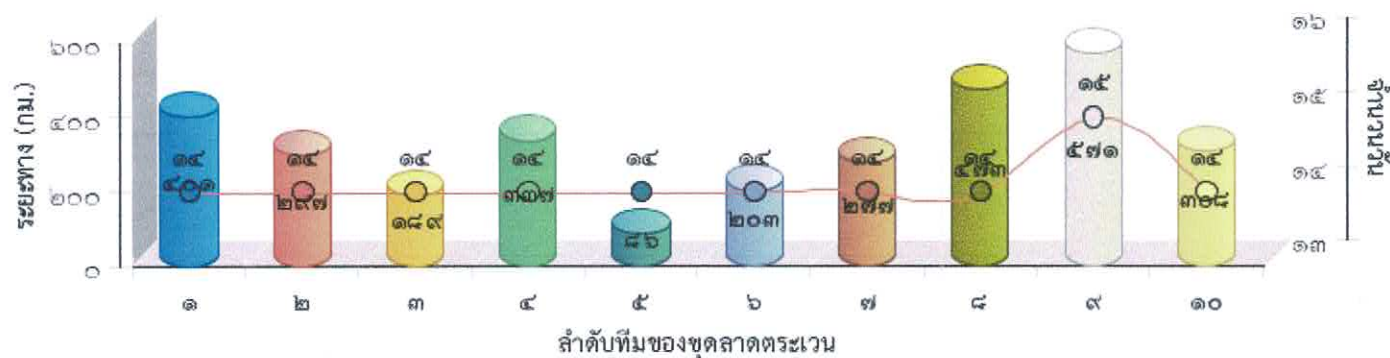



แผนที่แสดงความเข้มข้นของการลาดตระเวน
อุทยานแห่งชาติดอยหลวง
ประจำเดือน สิงหาคม ๒๕๖๔

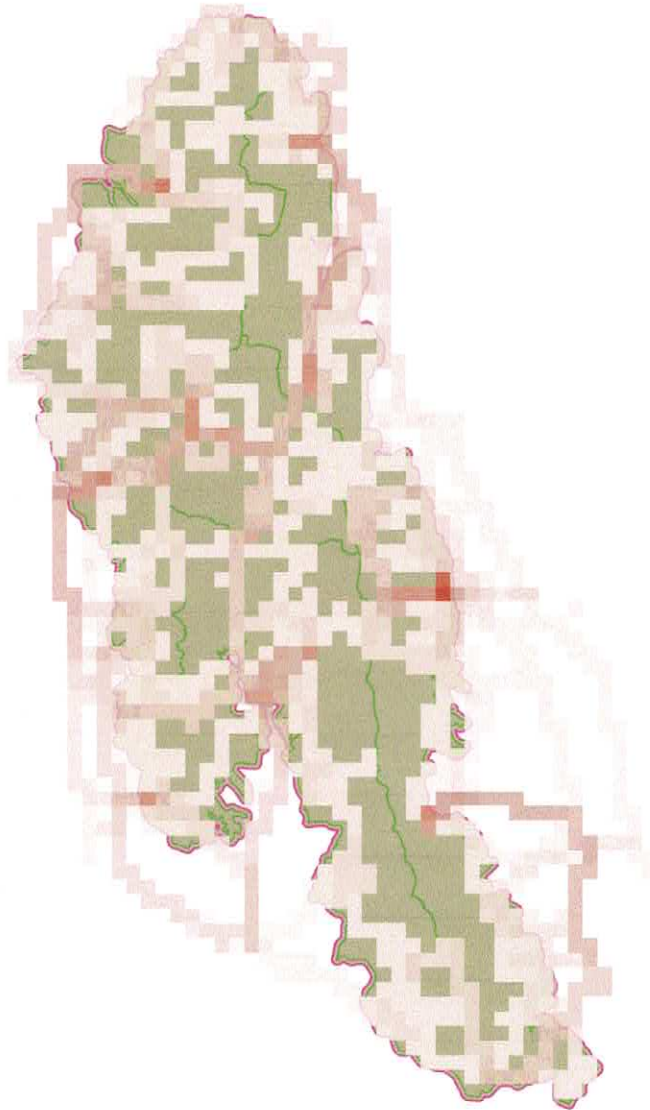



แผนที่แสดงเส้นทางลาดตระเวน
อุทยานแห่งชาติดอยหลวง
ประจำเดือน สิงหาคม ๒๕๖๔

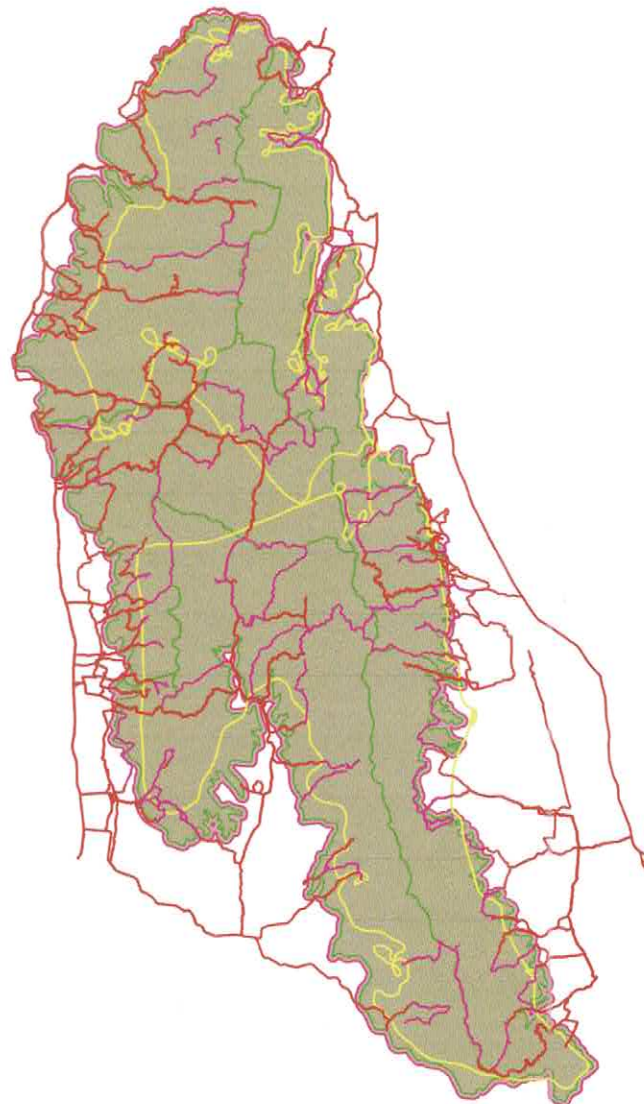



แผนที่แสดงการกระจายของสัตว์ป่า อุทยานแห่งชาติดอยหลวง ประจำเดือน สิงหาคม ๒๕๖๔

ไก่อ่า



.....
.....

ตะกวด



.....
.....

กระรอก



.....
.....

อีเห็นข้างลาย



.....
.....

ไก่อ่าหลังเทา



.....
.....

นากยูง



.....
.....

หมูป่า



.....
.....

กบทูต



.....
.....

แก้ง



.....
.....

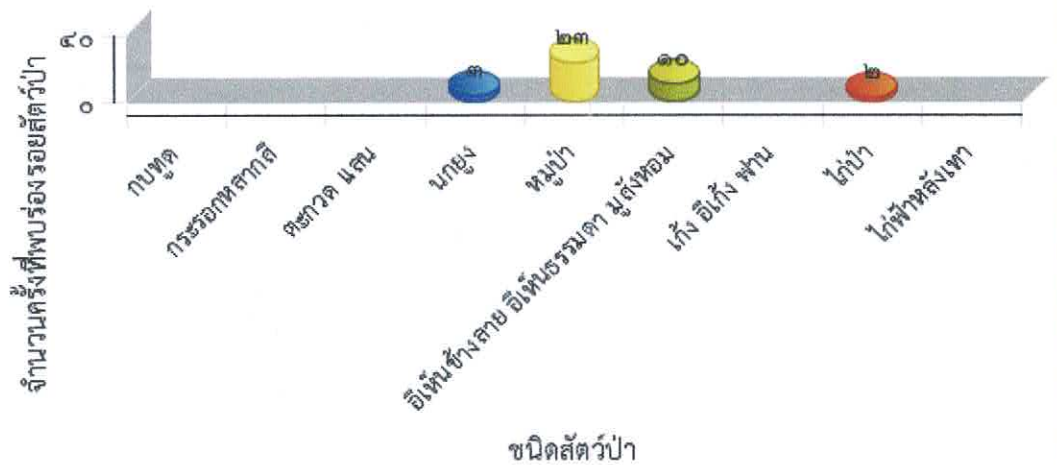



**ตารางสรุปการพบปัจจัยคุกคาม
อุทยานแห่งชาติดอยหลวง
ประจำเดือน สิงหาคม ๒๕๖๔**



ปัจจัยคุกคาม	ชุดลาดตระเวน	พิกัด X	พิกัด Y	รายละเอียดของปัจจัยคุกคาม	การจัดการ	สถานที่
การบุกรุกแผ้วถาง	สันกลาง	๕๗๑๐๖๕	๒๑๕๕๑๖๘	พบพื้นที่บุกรุก ปลูกข้าวโพด เนื้อที่โดยประมาณ ๐-๑-๐ ไร่ ดำเนินการเก็บข้อมูลปัจจัยคุกคามเพื่อดำเนินคดีต่อไป		ในพื้นที่
การล่า	จำปาทอง	๕๘๐๖๒๒	๒๑๑๐๑๘๐	พบปลอกกระสุนลูกซอง สีขาว เบอร์๑๒ สภาพเก่า ไม่ทราบยี่ห้อ นำมาใช้ในการล่าสัตว์ และได้ดำเนินการทำลาย	สังเกตการณ์	ในพื้นที่
		๕๘๑๕๐๒	๒๑๑๘๕๖๒	พบปลอกกระสุนปืนลูกซอง สีเขียว ขนาด ๑๒ เกจ ไม่ทราบยี่ห้อ สภาพเก่า(>๔สัปดาห์) จำนวน ๑ ปลอก ดำเนินการเก็บกลับ	เก็บกลับ	ในพื้นที่
		๕๘๑๖๒๓	๒๑๑๘๕๑๓	พบปลอกกระสุนปืนลูกซอง ขนาด ๑๒ เกจ สีแดง ยี่ห้อwinchester สภาพเก่า จำนวน ๑ ปลอก ดำเนินการเก็บข้อมูลสังเกตการณ์	สังเกตการณ์	ในพื้นที่
		๕๘๒๑๐๒	๒๑๑๔๗๘๗	พบปลอกกระสุนปืนลูกซอง สีเขียว ไม่ทราบยี่ห้อ สภาพเก่ามาก(>๔ สัปดาห์) ดำเนินการเก็บกลับ	เก็บกลับ	ในพื้นที่
		๕๘๕๐๘๔	๒๑๑๔๕๖๑	พบปลอกกระสุนปืนลูกซอง ขนาด ๑๒ เกจ ไม่ทราบยี่ห้อ จำนวน ๑ ปลอก ดำเนินการเก็บกลับ	เก็บกลับ	ในพื้นที่
		๕๕๖๕๒๙	๒๑๓๐๕๘๑	พบปลอกกระสุนปืนลูกซอง ที่ทราบยี่ห้อ ไม่ทราบอายุ จำนวน ๑ ปลอก ดำเนินการเก็บกลับ	เก็บกลับ	ในพื้นที่
	ทุ่งม่าน	๕๕๗๓๘๕	๒๑๓๐๐๙๒	พบกับดักประเภตตาข่าย สภาพยังใช้งานได้ จำนวน ๑ จุด ดำเนินการทำลาย	ทำลาย	ในพื้นที่
		๕๕๙๔๒๔	๒๑๒๖๓๖๕	พบปลอกกระสุนปืนลูกซองยี่ห้อ master bullet (แบบลูก ๗๐) สีขาว ขนาด ๑๒ เกจ สภาพใหม่(>๓ วัน) จำนวน ๑ ปลอก ดำเนินการเก็บกลับ	เก็บกลับ	ในพื้นที่
		๕๖๐๕๖๖	๒๑๒๕๘๘๔	พบปลอกกระสุนปืนลูกซอง สีแดง ไม่ทราบยี่ห้อ สภาพใหม่(<๑สัปดาห์) ดำเนินการเก็บข้อมูลสังเกตการณ์	สังเกตการณ์	ในพื้นที่
		๕๖๐๗๗๕	๒๑๒๕๖๗๔	พบกองไฟ สภาพใหม่ จำนวน ๑ กอง คาดว่าเป็นของนายพรานมาล่าสัตว์ป่า ดำเนินการทำลาย	ทำลาย	ในพื้นที่



ตารางสรุปการพบปัจจัยคุกคาม
อุทยานแห่งชาติดอยหลวง
ประจำเดือน สิงหาคม ๒๕๖๔



ปัจจัยคุกคาม	ชุดลาดตระเวน	พิกัด X	พิกัด Y	รายละเอียดของปัจจัยคุกคาม	การจัดการ	สถานที่
ทำน้ำ		๕๖๐๘๐๖	๒๑๒๕๖๓๙	พบปางพักพราน(กิ่งถาวร) ทำจากไม้ไผ่ สภาพเก่ามาก(>๔สัปดาห์) ดำเนินการทำลาย	ทำลาย	ในพื้นที่
		๕๗๓๔๔๒	๒๑๓๗๙๔๒	พบปลอกกระสุนลูกกรด .๒๒ จำนวน ๒ ปลอก สภาพใหม่ ยี่ห้อAP สภาพเก่า ยี่ห้อPMC คาดว่าใช้ในการล่าสัตว์	ทำลาย	ในพื้นที่
		๕๗๓๘๑๕	๒๑๓๘๖๒๙	พบปลอกกระสุนลูกซอง สีแดง ๗A เบอร์๑๒ สภาพเก่ามาก คาดว่าใช้ในการล่าสัตว์	ทำลาย	ในพื้นที่
		๕๗๖๖๘๘	๒๑๓๖๒๐๘	พบปางพักพราน มีร้านย่างเนื้อ คาดว่าน่าจะใช้ในการล่าสัตว์ และได้ดำเนินการทำลาย		ในพื้นที่
		๕๗๖๘๓๗	๒๑๔๒๕๗๕	พบปลอกกระสุนปืนลูกซอง ยี่ห้อ SELLER ขนาด ๑๒ เกจ สภาพเก่ามาก จำนวน ๑ ปลอก ดำเนินการเก็บกลับ	เก็บกลับ	ในพื้นที่
		๕๗๗๗๓๓	๒๑๓๖๓๕๙	พบปางพักพราน มีร้านย่างเนื้อ สภาพเก่ามาก คาดว่าน่าจะมาใช้ในการล่าสัตว์ และได้ดำเนินการทำลาย	ทำลาย	ในพื้นที่
ปางอ้อย		๕๕๗๖๘๐	๒๑๖๐๕๐๙	พบปลอกกระสุนลูกซอง สีแดง เบอร์๑๒ ยี่ห้อ ไทยอาร์ม สภาพใหม่ คาดว่าใช้ในการล่าสัตว์ และได้ดำเนินการทำลาย	ทำลาย	ในพื้นที่
		๕๖๒๐๑๔	๒๑๖๓๔๒๒	พบปลอกกระสุนปืนลูกซอง ยี่ห้อ thaiarms ขนาด ๑๒ เกจ สภาพขค่อนข้างเก่า ดำเนินการทำลาย	สังเกตการณ์	ในพื้นที่
		๕๖๒๕๖๘	๒๑๖๘๓๓๙	พบรอยเจาะต้นไม้ เพื่อเอาตะกวด ในโพรงไม้ สภาพค่อนข้างใหม่ และได้ดำเนินการเก็บข้อมูลปัจจัยคุกคาม ในการล่าสัตว์	สังเกตการณ์	ในพื้นที่
		๕๖๕๐๐๒	๒๑๖๑๑๑๑	พบตาข่ายดักนก และได้ดำเนินการทำลาย	ทำลาย	ในพื้นที่
		๕๖๕๒๘๐	๒๑๖๒๑๖๘	พบปางพักพราน สภาพใหม่ มีร้านย่างเนื้อ คาดว่าใช้ในการล่าสัตว์ ดำเนินการทำลาย และได้เก็บข้อมูลปัจจัยคุกคาม	ทำลาย	ในพื้นที่
		๕๖๕๓๕๔	๒๑๖๒๐๙๒	พบห้างดักยิงสัตว์ สภาพค่อนข้างใหม่ และได้ดำเนินการทำลาย	ทำลาย	ในพื้นที่



**ตารางสรุปการพบปัจจัยคุกคาม
อุทยานแห่งชาติดอยหลวง
ประจำเดือน สิงหาคม ๒๕๖๔**



ปัจจัยคุกคาม	ชุดลาดตระเวน	พิกัด X	พิกัด Y	รายละเอียดของปัจจัยคุกคาม	การจัดการ	สถานที่
ผาวี		๕๖๒๗๒๓	๒๑๕๔๘๑๕	พบปลอกกระสุนลูกซอง สีแดง เบอร์๑๒ สภาพเก่า ไม่ทราบยี่ห้อ คาดว่าใช้ในการล่าสัตว์ และได้ดำเนินการทำลาย	ทำลาย	ในพื้นที่
		๕๖๔๕๙๙	๒๑๕๔๓๑๓	พบปลอกกระสุนลูกซอง เบอร์๑๒ สภาพเก่า ไม่ทราบยี่ห้อ และได้ดำเนินการทำลาย	ทำลาย	ในพื้นที่
		๕๖๗๙๘๘	๒๑๔๓๙๖๖	พบปลอกกระสุนปืนลูกซองสีแดง ไม่ทราบยี่ห้อ สภาพเก่า จำนวน ๑ ปลอก ดำเนินการเก็บกลับ	สังเกตการณ์	ในพื้นที่
วังแก้ว		๕๖๗๙๓๕	๒๑๓๗๖๖๒	พบร่องรอยก่อกองไฟ ขวดเครื่องดื่ม มีร้านยางเนื้อ คาดว่าน่าจะใช้ในการล่าสัตว์ สภาพค่อนข้างใหม่ และได้ดำเนินการทำลาย	ทำลาย	ในพื้นที่
		๕๖๘๖๙๘	๒๑๓๘๑๔๙	พบขนนกเขาเปล่า ถูกถอน จำนวน ๑ กอน และได้ดำเนินการเก็บข้อมูลปัจจัยคุกคาม	ทำลาย	ในพื้นที่
		๕๖๙๕๔๐	๒๑๓๓๑๑๕	พบปลอกกระสุนลูกซอง สีแดง เบอร์๑๒ ยี่ห้อAMMO คาดว่าใช้ในการล่าสัตว์ และได้ดำเนินการทำลาย	ทำลาย	ในพื้นที่
		๕๗๑๔๗๑	๒๑๒๘๔๕๖	พบปลอกกระสุนลูกซอง สีแดง เบอร์๑๒ สภาพเก่า ไม่ทราบยี่ห้อ คาดว่าน่าจะใช้ในการล่าสัตว์ และได้ดำเนินการทำลาย	ทำลาย	ในพื้นที่
		๕๗๑๗๓๐	๒๑๒๘๑๖๐	พบปลอกกระสุนลูกซอง สีน้ำเงิน เบอร์๑๒ สภาพค่อนข้างใหม่ ยี่ห้อRio AMMO คาดว่าน่าจะใช้ในการล่าสัตว์ และได้ดำเนินการทำลาย	ทำลาย	ในพื้นที่
สันกลาง		๕๖๘๓๓๖	๒๑๗๑๖๓๓	พบปลอกกระสุนปืนลูกซอง สีน้ำเงิน ยี่ห้อthaiarm ไม่ทราบอายุ จำนวน ๑ ปลอก ดำเนินการทำลาย	ทำลาย	ในพื้นที่
		๕๗๑๐๖๕	๒๑๕๕๑๖๘	พบห้างยิงสัตว์ป่า แบบถาวร จำนวน ๑ หลัง ดำเนินการทำลาย	ทำลาย	ในพื้นที่
สายตรวจ สาย ๑		๕๕๙๗๘๕	๒๑๔๔๗๑๙	พบปางพักพราน สภาพใหม่ คาดว่าใช้ในการล่าสัตว์ และได้ดำเนินการทำลาย	ทำลาย	ในพื้นที่



ตารางสรุปการพบปัจจัยคุกคาม
อุทยานแห่งชาติตอยหลวง
ประจำเดือน สิงหาคม ๒๕๖๔



ปัจจัยคุกคาม	ชุดลาดตระเวน	พิกัด X	พิกัด Y	รายละเอียดของปัจจัยคุกคาม	การจัดการ	สถานที่
สายตรวจ สาย ๒		๕๗๑๓๔๔	๒๑๓๙๑๒๙	พบปลอกกระสุนลูกซอง เบอร์๑๒ สีแดง สภาพเก่า ไม่ทราบยี่ห้อ คาดว่าใช้ในการล่าสัตว์ และได้ดำเนินการทำลาย	ทำลาย	ในพื้นที่
		๕๖๐๑๗๘	๒๑๔๔๓๔๑	พบปลอกกระสุนลูกซอง สีแดง เบอร์๑๒ ยี่ห้อไทยอาม สภาพค่อนข้างใหม่ คาดว่าน่าจะใช้ในการล่าสัตว์ และได้ดำเนินการทำลาย และได้เก็บข้อมูลปัจจัยคุกคาม	ทำลาย	ในพื้นที่
		๕๖๔๗๙๒	๒๑๔๑๒๐๒	พบปลอกกระสุนปืนลูกซอง สีขาว ขนาด ๑๒ เกจ ยี่ห้อ Thaiarms สภาพใหม่(<๑สัปดาห์) จำนวน ๑ ปลอก ดำเนินการทำลาย	ทำลาย	ในพื้นที่
		๕๗๔๙๔๒	๒๑๔๕๗๗๐	อุปกรณ์ใช้ในการล่อตัวต่อเพื่อนำไปสู่รัง จำนวน ๑ อัน ดำเนินการเก็บข้อมูลปัจจัยคุกคาม	สังเกตการณ์	ในพื้นที่
ห้วยทราย		๕๕๒๕๕๕	๒๑๕๐๓๓๑	พบร่องรอยการเจาะแฉะต้นไม้เพื่อล่าสัตว์ป่า(ตะกวด) สภาพไม่เก่านัก(<๔สัปดาห์) จำนวน ๑ จุด ดำเนินการเก็บข้อมูลปัจจัยนิเวศ	สังเกตการณ์	ในพื้นที่
		๕๕๔๗๒๙	๒๑๕๒๒๕๐	พบร่องรอยการพักผ่อนของมนุษย์ มีขยะถุงพลาสติก จำนวนหนึ่ง ดำเนินการทำลาย	ทำลาย	ในพื้นที่
		๕๕๕๘๒๙	๒๑๕๒๓๔๘	พบปลอกกระสุนปืนลูกซองยี่ห้อ chedete ขนาด ๑๒ เกจ สภาพใหม่ จำนวน ๑ ปลอก ดำเนินการเก็บกลับ	เก็บกลับ	ในพื้นที่
		๕๕๗๕๔๕	๒๑๔๙๕๐๕	พบปลอกกระสุนปืนลูกซอง สีน้ำเงิน ขนาด ๑๒ เกจ สภาพใหม่(<๑สัปดาห์) ดำเนินการเก็บกลับ	เก็บกลับ	ในพื้นที่
		๕๖๐๔๗๙	๒๑๕๘๔๓๒	พบปลอกกระสุนลูกซอง สีขาว เบอร์๑๒ สภาพเก่า ไม่ทราบยี่ห้อ คาดว่าใช้ในการล่าสัตว์ และได้ดำเนินการทำลาย	ทำลาย	ในพื้นที่
ขยะมูลฝอย	จำปาทอง	๕๘๐๖๕๑	๒๑๑๐๑๕๕	พบกล่องนมแอนลีน สภาพใหม่ และได้ดำเนินการเก็บกลับไปทิ้งที่หน่วยพิทักษ์ฯ	เก็บกลับ	ในพื้นที่



ตารางสรุปการพบปัจจัยคุกคาม
อุทยานแห่งชาติดอยหลวง
ประจำเดือน สิงหาคม ๒๕๖๔



ปัจจัยคุกคาม	ชุดลาดตระเวน	พิกัด X	พิกัด Y	รายละเอียดของปัจจัยคุกคาม	การจัดการ	สถานที่
		๕๘๑๔๘๘	๒๑๑๘๘๒๓	พบกล่องนมพลาสติก ยี่ห้อไวตามิลค์ ไม่ทราบอายุ จำนวน ๑ จุด ดำเนินการทำลาย	ทำลาย	ในพื้นที่
	ทำน้ำ	๕๗๕๔๔๐	๒๑๓๙๑๘๓	พบกล่องนมแลตตาซอย สภาพใหม่ ประมาณ ๓ วัน และได้ดำเนินการเก็บกลับไปทิ้งที่หน่วยพิทักษ์ฯ	เก็บกลับ	ในพื้นที่
ทำไม้	ทำน้ำ	๕๗๓๕๖๓	๒๑๓๗๒๙๔	พบรอยถากไม้สนเขา สน ๓ ใบ สภาพใหม่ และได้ดำเนินการเก็บข้อมูลปัจจัยคุกคาม	สังเกตการณ์	ในพื้นที่
		๕๗๔๐๐๙	๒๑๓๘๗๙๖	พบรอยถากไม้สนเขา สน ๓ ใบ ความโต ๒๗๕ เซนติเมตร ความสูง ๓๐ เมตร	สังเกตการณ์	ในพื้นที่
		๕๗๕๐๒๒	๒๑๓๙๓๗๓	พบรอยถากไม้สนเขา สน ๓ ใบ สภาพใหม่ และได้ดำเนินการเก็บข้อมูลปัจจัยคุกคาม	สังเกตการณ์	ในพื้นที่
		๕๗๕๐๘๙	๒๑๓๙๓๓๓	พบรอยถากไม้สนเขา สน ๓ ใบ สภาพใหม่ประมาณ ๒-๓ วัน ได้ดำเนินการเก็บข้อมูลปัจจัยคุกคาม	สังเกตการณ์	ในพื้นที่
	ปางอ้อย	๕๕๗๖๘๐	๒๑๖๐๕๐๙	พบรอยตัดไม้สัก เหลือแต่ตอ จำนวน ๑ ต้น	สังเกตการณ์	ในพื้นที่
		๕๖๓๐๐๓	๒๑๖๐๘๗๙	พบรอยถากไม้สนเขา สน ๓ ใบ	สังเกตการณ์	ในพื้นที่
		๕๖๕๒๐๘	๒๑๖๑๕๖๗	พบรอยถากไม้สนเขา สภาพค่อนข้างใหม่ และได้ดำเนินการเก็บข้อมูลปัจจัยคุกคาม	สังเกตการณ์	ในพื้นที่
	วังแก้ว	๕๗๓๑๕๖	๒๑๒๙๐๒๓	พบรอยถากไม้สนเขา ๓ ใบ สภาพค่อนข้างใหม่ และได้ดำเนินการเก็บข้อมูลปัจจัยคุกคาม	สังเกตการณ์	ในพื้นที่
	สายตรวจ สาย ๑	๕๖๑๘๘๙	๒๑๕๒๙๔๔	พบรอยถากไม้สนเขา สน ๓ ใบ สภาพใหม่ ประมาณไม่เกิน ๑ อาทิตย์ และได้ดำเนินการเก็บข้อมูลปัจจัยคุกคาม	สังเกตการณ์	ในพื้นที่
		๕๖๒๗๗๒	๒๑๕๓๓๒๓	พบรอยถากไม้สนเขา สน ๓ ใบ สภาพใหม่ และได้ดำเนินการเก็บข้อมูลปัจจัยคุกคาม	สังเกตการณ์	ในพื้นที่
		๕๗๔๐๐๗	๒๑๓๘๗๙๙	พบรอยถากไม้สนเขา ๓ ใบ สภาพค่อนข้างใหม่ และได้ดำเนินการเก็บข้อมูลปัจจัยคุกคาม	สังเกตการณ์	ในพื้นที่



ตารางสรุปการพบปัจจัยคุกคาม
อุทยานแห่งชาติตอยหลวง
ประจำเดือน สิงหาคม ๒๕๖๔



ปัจจัยคุกคาม	ชุดลาดตระเวน	พิกัด X	พิกัด Y	รายละเอียดของปัจจัยคุกคาม	การจัดการ	สถานที่
	สายตรวจ สาย ๒	๕๕๒๕๓๔	๒๑๕๔๑๗๓	พบรอยการเจาะต้นสักเพื่อใส่สารเคมีที่ทำให้ต้นสักยืนต้นตาย สภาพใหม่ จำนวน ๑ ต้น ดำเนินการเก็บข้อมูล	สังเกตการณ์	ในพื้นที่
		๕๗๕๔๗๓	๒๑๕๖๔๓๘	พบร่องรอยการลากเอาไม้สนสามใบ สภาพใหม่ จำนวน ๑ ต้น ดำเนินการเก็บข้อมูลปัจจัยนิเวศ	สังเกตการณ์	ในพื้นที่
	ห้วยทราย	๕๕๖๑๘๒	๒๑๕๐๕๔๔	พบการเจาะเอาเนื้อไม้สน(สน๓ใบ) สภาพใหม่ จำนวน ๑ ต้น ดำเนินการเก็บข้อมูลปัจจัยคุกคาม	สังเกตการณ์	ในพื้นที่
		๕๕๕๒๔๓	๒๑๕๔๐๗๐	พบการเจาะเอาเนื้อไม้สน(สน๓ใบ) สภาพใหม่ จำนวน ๑ ต้น ดำเนินการเก็บข้อมูลปัจจัยคุกคาม	สังเกตการณ์	ในพื้นที่
		๕๕๕๘๘๖	๒๑๓๖๗๑๐	พบรถเข็นที่ใช้สำหรับใช้ในการชักลากไม้ ไม่สามารถใช้งานได้แล้ว สภาพเก่า (>๔ สัปดาห์) จำนวน ๑ คัน ดำเนินการทำลาย	ทำลาย	ในพื้นที่
๕๖๐๖๘๘	๒๑๕๐๖๔๓	พบร่องรอยการทำไม้พื้นไม้ทราบชนิด จำนวน ๑ ต้น ดำเนินการเก็บข้อมูลปัจจัยคุกคาม	สังเกตการณ์	ในพื้นที่		
ปศุสัตว์	ท่าน้ำ	๕๗๓๙๕๖	๒๑๓๘๖๔๔	พบปางวัว เลี้ยงสัตว์ สภาพเก่ามาก และได้ดำเนินการเก็บข้อมูลการเลี้ยงปศุสัตว์ในพื้นที่อุทยาน	สังเกตการณ์	ในพื้นที่
		๕๗๔๘๐๙	๒๑๓๖๕๐๙	พบการเลี้ยงปศุสัตว์ พบวัว ประมาณ ๒๐ ตัว ได้ดำเนินการเก็บข้อมูลการเลี้ยงปศุสัตว์ในพื้นที่อุทยาน	สังเกตการณ์	ในพื้นที่
	สายตรวจ สาย ๑	๕๗๔๐๕๕	๒๑๓๙๒๙๕	พบชายเลี้ยงวัว ๑ คน และได้ทำการเข้าสอบถามและตรวจค้น ไม่ได้พกอาวุธมาด้วย และเจ้าหน้าที่ได้วางกล่าวตักเตือนไป		ในพื้นที่
อื่นๆ	วังแก้ว	๕๗๙๑๓๗	๒๑๑๑๙๒๒	พบร่องรอยคน(ขยะ) ปลูกกระบองและขุดน้ำ สภาพไม่เก๋านัก (<๑สัปดาห์) ดำเนินการทำลาย	ทำลาย	ในพื้นที่



ตารางสรุปการพบปัจจัยคุกคาม
อุทยานแห่งชาติดอยหลวง
ประจำเดือน สิงหาคม ๒๕๖๔



ปัจจัยคุกคาม	ชุดลาดตระเวน	พิกัด X	พิกัด Y	รายละเอียดของปัจจัยคุกคาม	การจัดการ	สถานที่
เก็บหาของป่า	จำป่าทอง	๕๗๘๐๐๘	๒๑๒๔๑๖๐	พบร่องรอยนั่งพักกินข้าว มีกระป๋องกาแฟ ยี่ห้อเบอร์ดี สภาพใหม่ คาดว่าของชาวบ้านมาเก็บหาเห็ดป่า และได้ดำเนินการเก็บกลับ ไปทิ้งที่หน่วยพิทักษ์ฯ	เก็บกลับ	ในพื้นที่
		๕๘๔๖๕๕	๒๑๑๕๘๓๔	พบทอยตอกเก็บหารังผึ้ง สภาพเก่า (>๔สัปดาห์) ดำเนินการทำลาย	ทำลาย	ในพื้นที่
	ทุ่งม่าน	๕๕๖๘๔๗	๒๑๓๑๗๐๑	พบบันไดที่ใช้เก็บหารังผึ้ง(แบบไม้ไผ่) ไม่ทราบอายุ จำนวน ๑ จุด ดำเนินการทำลาย	ทำลาย	ในพื้นที่
		๕๕๗๖๘๘	๒๑๒๘๖๘๒	พบคนเข้ามาเก็บหาของป่า(เห็ดป่า) ไม่ทราบชื่อ เพศ จำนวน ๑ คน ดำเนินการตักเตือนและให้ออกจากพื้นที่		ในพื้นที่
		๕๕๘๙๗๔	๒๑๓๓๘๑๘	ได้ยินเสียงรถจักรยานยนต์ ขับตามแนวสันเขา คาดว่าเป็นเสียงรถของชาวบ้านมาหาเห็ดป่า ขับตามกันมา ๒ คัน	สังเกตการณ์	ในพื้นที่
		๕๖๐๐๑๖	๒๑๒๙๒๑๒	พบกล่องนมและเศษถุงพลาสติก คาดว่าเป็นของคนเข้ามาเก็บหาของป่าในพื้นที่ สภาพใหม่(<๓ วัน) จำนวน ๑ จุด ดำเนินการเก็บข้อมูลปัจจัยคุกคาม	สังเกตการณ์	ในพื้นที่
		๕๖๐๓๕๙	๒๑๒๖๐๒๕	พบร่องรอยการเก็บหาตัวด้วงไม้ไผ่ จำนวน ๑ จุด สภาพใหม่ ดำเนินการเก็บข้อมูลปัจจัยคุกคาม	สังเกตการณ์	ในพื้นที่
		๕๗๓๒๒๐	๒๑๔๕๓๖๖	พบรถจักรยานยนต์ ไม่ติดแผ่นป้ายทะเบียน สภาพเก่า จำนวน ๑ คัน ดำเนินการเก็บข้อมูลปัจจัยคุกคาม	สังเกตการณ์	ในพื้นที่
	ทำน้ำ	๕๗๔๐๕๒	๒๑๓๙๓๐๒	พบชาย ๑ คน ขับขี่รถจักรยานยนต์ ยี่ห้อฮอนด้า เวฟ ดำแดง ไม่ติดป้ายทะเบียน เจ้าหน้าที่เข้าตรวจค้น สอบถาม ชายดังกล่าว ทราบชื่อ นายเสาร์ เขียวคำปัน บ้านเลขที่ ๑๕๓ หมู่ ๘ ต.ศรีถ้อย อ.แม่ใจ จ.พะเยา เขามาหาเห็ดป่า เพื่อไปทำอาหาร เจ้าหน้าที่จึงได้วางกล่าวตักเตือนไป		ในพื้นที่



ตารางสรุปการพบปัจจัยคุกคาม
อุทยานแห่งชาติดอยหลวง
ประจำเดือน สิงหาคม ๒๕๖๔



ปัจจัยคุกคาม	ชุดลาดตระเวน	พิกัด X	พิกัด Y	รายละเอียดของปัจจัยคุกคาม	การจัดการ	สถานที่
		๕๗๔๐๖๒	๒๑๓๙๓๐๘	พบชาย ๑ คน ขับขี่รถจักรยานยนต์ ฮอนด้า เวฟ น้ำเงิน ดำ ไม่ติดป้ายทะเบียน เจ้าหน้าที่เข้าตรวจค้น สอบถาม ทราบชื่อ นายจิระวัฒน์ แซ่โป่ง บ้านเลขที่ ๒๑ หมู่ ๑๓ บ้านปางปูเลาะ ต.ศรีถ้อย อ.แม่ใจ จ.พะเยา กำลังเข้ามาหาเห็ดป่า ไม่ได้พบอาวุธ เจ้าหน้าที่จึงได้วางกลาวตักเตือนไป		ในพื้นที่
		๕๗๔๘๑๐	๒๑๓๙๔๘๗	พบรถจักรยานยนต์ ยี่ห้อฮอนด้า เวฟ สีดำ แดง ป้ายทะเบียน ดกภ ๓๘๘๑ พะเยา จอดอยู่ ๑ คัน คาดว่าเป็นของชาวบ้านมาหาของป่า	สังเกตการณ์	ในพื้นที่
		๕๗๖๒๘๙	๒๑๓๖๓๐๔	พบรอยกินข้าว มีถุงพลาสติก สภาพใหม่ คาดว่าเป็นของชาวบ้านมาหาของป่า และได้ดำเนินการเก็บกลับ ไปทิ้งที่หน่วยพิทักษ์ฯ	เก็บกลับ	ในพื้นที่
		๕๗๖๔๓๑	๒๑๓๖๒๙๔	พบรอยสับไม้ไผ่ซาง เพื่อเอาตัว หนอนรดถวน สภาพใหม่มาก และได้ดำเนินการเก็บข้อมูลปัจจัยคุกคาม	สังเกตการณ์	ในพื้นที่
		๕๗๖๕๐๓	๒๑๓๖๒๙๕	พบถุงขนมปัง ยี่ห้อยูโร สภาพใหม่มาก คาดว่าเป็นของชาวบ้านมาเก็บหาของป่า และได้ดำเนินการเก็บกลับไปทิ้งที่หน่วยพิทักษ์ฯ	เก็บกลับ	ในพื้นที่
		๕๗๗๗๔๗	๒๑๔๒๖๕๗	พบชาวบ้าน เป็นชายเดินมา ๑ คน เจ้าหน้าที่เข้าดำเนินการสอบถาม ชายดังกล่าว เข้ามาหาหน่อไม้ และได้กลาวตักเตือนไป		ในพื้นที่
		๕๗๗๙๕๓	๒๑๓๘๑๙๓	พบจักรยานยนต์ ฮอนด้า สภาพเก่ามาก ไม่ติดป้ายทะเบียน จอดอยู่ ๑ คัน คาดว่าน่าจะเป็นรถของคนมาเก็บหาของป่า ช่วงนี้ให้กำลังออกเเยาะ	สังเกตการณ์	ในพื้นที่
		๕๗๘๘๗๙	๒๑๓๗๕๕๕	พบชาวบ้าน ๒ คน เจ้าหน้าที่เข้าทำการตรวจสอบ พบว่ามาหาเห็ด และจึงได้กลาวตักเตือนไป		ในพื้นที่
	ปางอ้อย	๕๖๑๒๖๗	๒๑๖๓๗๐๖	พบชาย ๑ คน พร้อมรถจักรยานยนต์ เข้ามาเก็บหาของป่า(เห็ด) ดำเนินการตักเตือนด้วยวาจาและให้ออกจากพื้นที่		ในพื้นที่



ตารางสรุปการพบปัจจัยคุกคาม
อุทยานแห่งชาติตอยหลวง
ประจำเดือน สิงหาคม ๒๕๖๔



ปัจจัยคุกคาม	ชุดลาดตระเวน	พิกัด X	พิกัด Y	รายละเอียดของปัจจัยคุกคาม	การจัดการ	สถานที่
วังแก้ว		๕๕๙๖๘๖	๒๑๓๒๖๙๖	พบราษฎรจำนวน ๓ คน เข้ามาในพื้นที่ เพื่อจะไปเก็บเห็ดและหน่อไม้ ดำเนินการตักเตือนด้วยวาจาให้ออกจากพื้นที่		ในพื้นที่
		๕๖๙๑๙๔	๒๑๓๗๑๙๕	พบร่องรอยการหาหน่อไม้ สภาพใหม่ จำนวน ๑ จุด ดำเนินการเก็บข้อมูล สังเกตการณ์	สังเกตการณ์	ในพื้นที่
		๕๖๙๓๕๒	๒๑๓๗๕๒๐	พบชาวบ้าน ๑ คน เข้ามาหาหน่อไม้ เจ้าหน้าที่จึงได้กล่าวตักเตือนไป		ในพื้นที่
		๕๖๙๕๕๐	๒๑๓๓๑๑๕	พบขอมมาล่า จำนวน ๑ ซอง สภาพเก่า กินแล้วทิ้งไว้ใกล้กับทอยตีผึ้ง และได้ดำเนินการทำลาย	ทำลาย	ในพื้นที่
				พบทอยตีผึ้ง สภาพเก่า และได้ดำเนินการทำลาย	ทำลาย	ในพื้นที่
		๕๖๙๖๐๕	๒๑๓๒๖๘๔	พบมิตพกขนาดเล็ก ๑ เล่ม ตกอยู่ป่าไผ่ น่าจะของคนมาหาหน่อไม้ ตรวจสอบบริเวณรอบๆ มีรอยขุดหาหน่อไม้ และได้ดำเนินการเก็บกลับ	เก็บกลับ	ในพื้นที่
		๕๗๑๔๖๒	๒๑๒๘๑๑๓	พบชายไทย ๒ คน เจ้าหน้าที่ได้ทำการสอบถามชายดังกล่าว ทราบว่าชายทั้ง ๒ คน เข้าไปหาเห็ด และได้กล่าวตักเตือนไป		ในพื้นที่
		๕๗๖๘๐๓	๒๑๑๒๔๖๘	พบบันไดทอยตีผึ้ง สภาพเก่า(>๔ สัปดาห์) ดำเนินการทำลาย	ทำลาย	ในพื้นที่
๕๗๗๔๕๗	๒๑๑๒๑๕๙	พบราษฎร จำนวน ๑ คน มาเก็บหาของป่า (เก็บเห็ด) จำนวน ๑ คน ดำเนินการตักเตือนด้วยวาจาและให้ออกจากพื้นที่		ในพื้นที่		
สายตรวจ สาย ๑		๕๖๐๔๕๙	๒๑๔๓๑๖๙	พบร่องรอยของชาวบ้านหาหน่อไม้ ประมาณ ๒-๓ วัน	สังเกตการณ์	ในพื้นที่
		๕๗๓๓๓๖	๒๑๔๕๓๗๑	พบจักรยานยนต์ ฮอนด้าเวฟ๑๑๐ ขย ม ๘๐๒ เชียงราย คาดว่าเป็นของชาวบ้านมาหาเห็ดป่า	สังเกตการณ์	ในพื้นที่
สายตรวจ สาย ๒		๕๕๘๘๖๑	๒๑๓๒๑๗๗	พบนายสุทัศน์ ดีบต้อม และภรรยา กำลังเข้ามาหาหน่อไม้ ไม่พกอาวุธ เจ้าหน้าที่จึงได้กล่าวตักเตือนไป		ในพื้นที่



**ตารางสรุปการพบปัจจัยคุกคาม
อุทยานแห่งชาติดอยหลวง
ประจำเดือน สิงหาคม ๒๕๖๔**



ปัจจัยคุกคาม	ชุดลาดตระเวน	พิกัด X	พิกัด Y	รายละเอียดของปัจจัยคุกคาม	การจัดการ	สถานที่
ห้วยทราย		๕๖๒๑๗๔	๒๑๕๔๗๘๘	พบชายไทย ชื่อ นายพิระพัส แลเซอร์ บ้านเลขที่ ๑๓๓/๘ เข้ามาเก็บหาของป่า(หน่อไม้) พร้อมรถจักรยานยนต์ยี่ห้อ ฮอนด้า รุ่นโซนิค สีดำ ไม่ติดแผ่นป้ายทะเบียน ดำเนินการตักเตือนด้วยวาจา และให้ออกจากพื้นที่		ในพื้นที่
		๕๕๕๖๓๗	๒๑๕๐๑๑๕	พบร่องรอยกองไฟ สภาพใหม่(<๑สัปดาห์) จำนวน ๑ กอง คาดว่าเข้ามาเก็บหาของป่า ดำเนินการเก็บข้อมูลปัจจัยคุกคามและทำลาย	ทำลาย	ในพื้นที่
		๕๕๘๔๔๙	๒๑๔๓๕๖๓	พบร่องรอยการเก็บหาของป่า(เห็ด) สภาพใหม่(<๑สัปดาห์) จำนวน ๑ จุด ดำเนินการเก็บข้อมูลปัจจัยคุกคาม	สังเกตการณ์	ในพื้นที่
		๕๕๙๗๒๙	๒๑๓๖๘๗๙	พบร่องรอยการเก็บหาของป่า(รังต่อ) สภาพใหม่ จำนวน ๑ รัง ดำเนินการเก็บข้อมูลปัจจัยคุกคาม	สังเกตการณ์	ในพื้นที่
		๕๖๓๘๒๐	๒๑๕๐๘๐๖	พบร่องรอยการเก็บหาของป่า(กระชายป่า) สภาพใหม่ จำนวนหลายจุด ดำเนินการเก็บข้อมูลปัจจัยคุกคาม	สังเกตการณ์	ในพื้นที่
ไม่ทราบ	จำปาทอง	๕๗๗๒๒๑	๒๑๒๕๓๗๗	พบร่องรอยขยะ(ขวดเครื่องดื่มเกลือแร่ ยี่ห้อ sponser จำนวน ๑ ขวด) สภาพใหม่(<๑สัปดาห์) ดำเนินการเก็บข้อมูลสังเกตการณ์	สังเกตการณ์	ในพื้นที่
		๕๗๗๔๓๘	๒๑๓๐๑๓๙	พบกล่องนมจืด ยี่ห้อดีน่า ไม่ทราบ อายุ ดำเนินการเก็บข้อมูลสังเกตการณ์	สังเกตการณ์	ในพื้นที่
		๕๗๗๖๔๒	๒๑๓๑๒๖๗	พบกล่องเครื่องดื่ม ไม่ทราบยี่ห้อ ไม่ทราบ อายุ ดำเนินการเก็บข้อมูลสังเกตการณ์	สังเกตการณ์	ในพื้นที่
		๕๘๐๖๑๘	๒๑๒๓๕๓๙	พบรถจักรยานยนต์ ไม่พบบุคคลในพื้นที่ จำนวน ๑ คัน ดำเนินการเก็บข้อมูลปัจจัยคุกคาม	สังเกตการณ์	ในพื้นที่
		๕๘๐๖๗๙	๒๑๒๓๒๕๒	พบขวดเครื่องดื่ม ยี่ห้อฉลาม สภาพเก่า จำนวน ๑ จุด ดำเนินการเก็บข้อมูลการสังเกตการณ์	สังเกตการณ์	ในพื้นที่



**ตารางสรุปการพบปัจจัยคุกคาม
อุทยานแห่งชาติดอยหลวง
ประจำเดือน สิงหาคม ๒๕๖๔**



ปัจจัยคุกคาม	ชุดลาดตระเวน	พิกัด X	พิกัด Y	รายละเอียดของปัจจัยคุกคาม	การจัดการ	สถานที่
		๕๘๑๕๖๓	๒๑๑๙๐๐๐	พบตลับเมตร สภาพเก่า มาก(>๔สัปดาห์) จำนวน ๑ อัน ดำเนิน การเก็บกลับ	เก็บกลับ	ในพื้นที่
		๕๘๒๖๘๗	๒๑๐๘๕๐๒	พบกล่องนมแลคตาซอย ไม่ทราบอายุ จำนวน ๑ กล่อง ดำเนินการทำลาย	ทำลาย	ในพื้นที่
		๕๘๒๗๕๔	๒๑๑๔๘๕๒	พบกล่องนมจืด ยี่ห้อตี่น่า ไม่ทราบ อายุ ดำเนินการเก็บข้อมูลสังเกตการณ์	สังเกตการณ์	ในพื้นที่
		๕๘๔๕๖๔	๒๑๑๓๗๘๕	พบซองเครื่องดื่มสำเร็จรูป ไม่ทราบยี่ห้อ ไม่ทราบอายุ จำนวน ๑ จุด ดำเนินการ ทำลาย	สังเกตการณ์	ในพื้นที่
		๕๘๕๐๕๙	๒๑๑๔๕๐๖	พบกล่องนมยี่ห้อแลคตาซอย อายุ ประมาณ ๑ สัปดาห์ จำนวน ๑ กล่อง ดำเนินการเก็บข้อมูลสังเกตการณ์	สังเกตการณ์	ในพื้นที่
ทุ่งม่าน		๕๖๐๔๑๗	๒๑๒๕๙๗๖	พบร่องรอยขยะ(ซองบะหมี่กึ่งสำเร็จรูป ๓ ชิ้น กระจับปกระจับ ๒ กระจับ) สภาพใหม่ ดำเนินการเก็บ ข้อมูลสังเกตการณ์	สังเกตการณ์	ในพื้นที่
		๕๖๑๒๗๓	๒๑๒๕๒๙๖	พบซากกระรอก(สกุลกระรอกหลากสี) สภาพใหม่ (<๑สัปดาห์) จำนวน ๑ ซาก ดำเนินการเก็บข้อมูลสังเกตการณ์	สังเกตการณ์	ในพื้นที่
ปางอ้อย		๕๖๖๖๘๑	๒๑๗๘๖๗๕	พบขวดน้ำส้ม(พลาสติก) สภาพ เก่า(>๒สัปดาห์) จำนวน ๑ ขวด ดำเนิน การเก็บข้อมูลสังเกตการณ์	สังเกตการณ์	ในพื้นที่
สันกลาง		๕๖๘๗๓๗	๒๑๕๒๓๘๘	พบกระป๋องเครื่องดื่มแอลกอฮอล์ (ยี่ห้อLEO) ไม่ทราบอายุ จำนวน ๑ กระป๋อง ดำเนินการเก็บข้อมูล สังเกตการณ์	สังเกตการณ์	ในพื้นที่
สายตรวจ สาย ๒		๕๘๐๘๖๖	๒๑๐๙๗๙๐	พบกองไฟ สภาพเก่า(>๔สัปดาห์) จำนวน ๑ กอง ดำเนินการทำลาย	ทำลาย	ในพื้นที่
		๕๘๑๒๙๙	๒๑๐๙๕๐๘	พบกองไฟ สภาพเก่า(>๔สัปดาห์) จำนวน ๑ กอง ดำเนินการทำลาย	ทำลาย	ในพื้นที่



การกระจายของปัจจัยคุกคาม อุทยานแห่งชาติตอยหลวง ประจำเดือน สิงหาคม ๒๕๖๔



การบุกรุกแผ้วถาง



การล่า

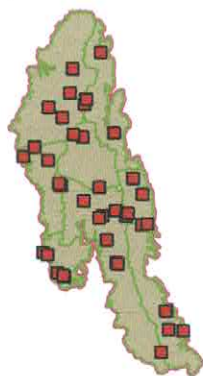

การจับสัตว์น้ำ



การทำไม้



การเลี้ยงปศุสัตว์



อื่นๆ



การเก็บหาของป่า

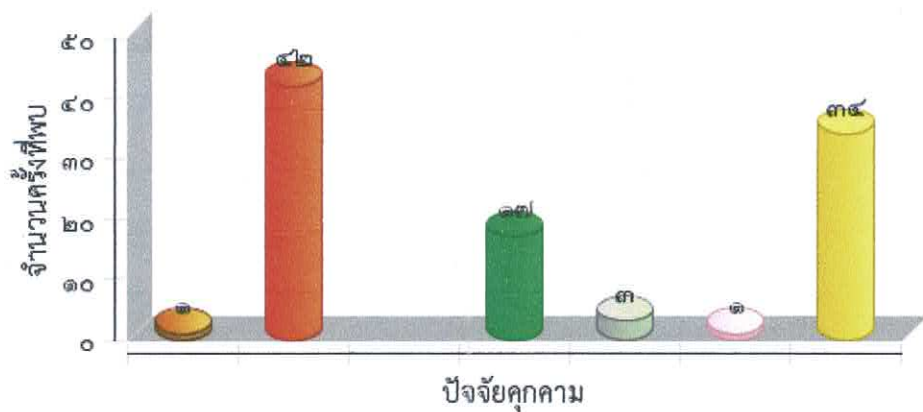
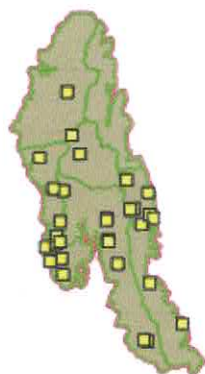



แผนที่การกระจายของปัจจัยนิเวศ
อุทยานแห่งชาติดอยหลวง
ประจำเดือน สิงหาคม ๒๕๖๔



ต้นไทร/ไม้ผลที่เป็นอาหารสัตว์ป่า

โป่งดิน/โป่งน้ำ



รังผึ้ง

แหล่งน้ำ/ตาน้ำ

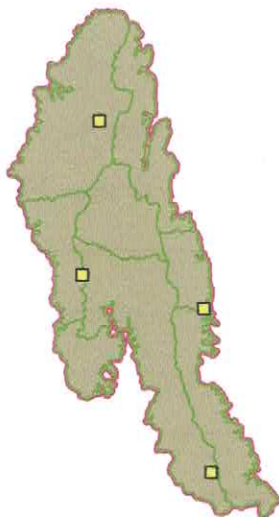



ประมวลภาพการลาดตระเวน
อุทยานแห่งชาติดอยหลวง
ประจำเดือน สิงหาคม ๒๕๖๔



วันที่/ชุดลาดตระเวน/พิกัด	รายละเอียดภาพ	ภาพถ่าย
วันที่ ๖ ส.ค. ๒๐๒๑ ชื่อชุดลาดตระเวน วังแก้ว พิกัด ๕๗๑๔๖๒ , ๒๑๒๘๑๑๓	พบคนโดยตรง พบชายไทย ๒ คน เจ้าหน้าที่ได้ทำการสอบถามชายดังกล่าว ทราบว่าชายทั้ง ๒ คน เข้าไปหาเห็ด และได้กล่าวตักเตือนไป	
วันที่ ๔ ส.ค. ๒๐๒๑ ชื่อชุดลาดตระเวน สายตรวจ สาย ๑ พิกัด ๕๗๑๓๔๔ , ๒๑๓๔๑๒๔	อาวุธและอุปกรณ์การกระทำผิด พบปลอกกระสุนลูกซอง เบอร์ ๑๒ สีแดง สภาพเก่า ไม่ทราบยี่ห้อ คาดว่าใช้ในการล่าสัตว์ และได้ดำเนินการทำลาย	
วันที่ ๑๘ ส.ค. ๒๐๒๑ ชื่อชุดลาดตระเวน สายตรวจ สาย ๒ พิกัด ๕๖๒๑๗๔ , ๒๑๕๔๗๘๘	พบคนโดยตรง พบชายไทย ชื่อ นายพิระพัส แลเซอร์ บ้านเลขที่ ๑๓๓/๘ เข้ามาเก็บหาของป่า(หน่อไม้) พร้อมรถจักรยานยนต์ยี่ห้อฮอนด้า รุ่นโซนิค สีดำ ไม้ติดแผ่นป้ายทะเบียน ดำเนินการตักเตือนด้วยวาจาและให้ออกจากพื้นที่	
วันที่ ๑๘ ส.ค. ๒๐๒๑ ชื่อชุดลาดตระเวน สายตรวจ สาย ๒ พิกัด ๕๕๒๕๓๔ , ๒๑๕๔๑๗๓	การทำไม้ พบรอยการเจาะต้นสักเพื่อใส่สารเคมีที่ทำให้ต้นสักยืนต้นตาย สภาพใหม่ จำนวน ๑ ต้น ดำเนินการเก็บข้อมูลคุกคาม	



ประมวลภาพการลาดตระเวน อุทยานแห่งชาติดอยหลวง ประจำเดือน สิงหาคม ๒๕๖๔



วันที่/ชุดลาดตระเวน/พิกัด	รายละเอียดภาพ	ภาพถ่าย
วันที่ ๑๘ ส.ค. ๒๐๒๑ ชื่อชุดลาดตระเวน ทาน้ำ พิกัด ๕๗๔๐๕๗ , ๒๑๓๙๑๐๔	ร่องรอย พบขี้เ็น สภาพใหม่ ความยาว ๑ ก้อน ๕ เซ็นติเมตร	
วันที่ ๑๘ ส.ค. ๒๐๒๑ ชื่อชุดลาดตระเวน ทาน้ำ พิกัด ๕๗๔๐๖๒ , ๒๑๓๙๓๐๘	พบคนโดยตรง พบชาย ๑ คน ขับขี่รถจักรยานยนต์ ฮอนด้า เวฟ น้ำเงิน ดำ ไม่ติดป้ายทะเบียน เจ้าหน้าที่เข้าตรวจค้น สอบถาม ทราบชื่อ นายจิระวัฒน์ แซ่โป่ง บ้านเลขที่ ๒๑ หมู่ ๑๓ บ้านปางปูเลาะ ต.ศรีถ้อย อ.แม่ใจ จ.พะเยา กำลังเข้ามาหาเห็ดป่า ไม่ได้พบอาวุธ เจ้าหน้าที่ จึงได้วางกล่าวตักเตือนไป	
วันที่ ๑๘ ส.ค. ๒๐๒๑ ชื่อชุดลาดตระเวน ทาน้ำ พิกัด ๕๗๔๐๕๒ , ๒๑๓๙๓๐๒	พบคนโดยตรง พบชาย ๑ คน ขับขี่รถจักรยานยนต์ ยี่ห้อ ฮอนด้า เวฟ ดำแดง ไม่ติดป้ายทะเบียน เจ้าหน้าที่เข้าตรวจค้น สอบถาม ชายดังกล่าว ทราบชื่อ นายเสาร์ เขียวคำบัน บ้านเลขที่ ๑๕๓ หมู่ ๘ ต.ศรีถ้อย อ.แม่ใจ จ.พะเยา เข้า มาหาเห็ดป่า เพื่อไปทำอาหาร เจ้าหน้าที่จึงได้วางกล่าว ตักเตือนไป	
วันที่ ๙ ส.ค. ๒๐๒๑ ชื่อชุดลาดตระเวน สายตรวจ สาย ๑ พิกัด ๕๕๕๗๘๕ , ๒๑๔๔๗๑๙	ปางพัก/ห้าง พบปางพักพราน สภาพใหม่ คาดว่าใช้ในการล่าสัตว์ และได้ดำเนินการทำลาย	



ประมวลภาพการลาดตระเวน
อุทยานแห่งชาติดอยหลวง
ประจำเดือน สิงหาคม ๒๕๖๔



วันที่/ชุดลาดตระเวน/พิกัด	รายละเอียดภาพ	ภาพถ่าย
วันที่ ๒ ส.ค. ๒๐๒๑ ชื่อชุดลาดตระเวน สายตรวจ สาย ๑ พิกัด ๕๖๒๗๗๒ , ๒๑๕๑๓๒๓	การทำไม้ พบรอยถากไม้สนเขา สน ๓ ใบ สภาพใหม่ และได้ ดำเนินการเก็บข้อมูลปัจจัยคุกคาม	



สรุปผลงานลาดตระเวน อุทยานแห่งชาติดอยหลวง ประจำเดือน สิงหาคม ๒๕๖๔



สรุปผลการดำเนินงาน

จากผลการดำเนินงานข้างต้นสามารถสรุปผลได้ดังนี้

๑. ในพื้นที่อุทยานแห่งชาติดอยหลวงยังคงมีภัยคุกคาม จากการล่าสัตว์ และหาของป่า อยู่ในพื้นที่ อำเภอวังเหนือ จังหวัดลำปาง เขตรับผิดชอบของหน่วยพิทักษ์อุทยานแห่งชาติดอยหลวง ที่ ๑ (วังแก้ว)
๒. ในพื้นที่อุทยานแห่งชาติดอยหลวงยังคงมีภัยคุกคาม จากการทำไม้ ล่าสัตว์ และทำปศุสัตว์ อยู่ในพื้นที่ อำเภอแม่ใจ จังหวัดพะเยา เขตรับผิดชอบของหน่วยพิทักษ์อุทยานแห่งชาติดอยหลวง ที่ ๒ (ทาน้ำ)
๓. ในพื้นที่อุทยานแห่งชาติดอยหลวงยังคงมีภัยคุกคาม จากการล่าสัตว์ และบุกรุกแผ้วถาง ๐-๑-๐ ไร่ อยู่ในพื้นที่ อำเภอพาน จังหวัดเชียงราย เขตรับผิดชอบของหน่วยพิทักษ์อุทยานแห่งชาติดอยหลวงที่ ๔ (สันกลาง)
๔. ในพื้นที่อุทยานแห่งชาติดอยหลวงยังคงมีภัยคุกคาม จากการทำไม้ ล่าสัตว์ และหาของป่า อยู่ในพื้นที่ อำเภอแม่สรวย จังหวัดเชียงราย เขตรับผิดชอบของหน่วยพิทักษ์อุทยานแห่งชาติดอยหลวงที่ ๕ (ปางอ้อย)
๕. ในพื้นที่อุทยานแห่งชาติดอยหลวงยังคงมีภัยคุกคาม จากการล่าสัตว์ และหาของป่า อยู่ในพื้นที่ อำเภอเมือง จังหวัดพะเยา เขตรับผิดชอบของหน่วยพิทักษ์อุทยานแห่งชาติดอยหลวงที่ ๖ (จำปาทอง)

ปัญหาและอุปสรรค

๑. เนื่องจากพื้นที่สูงชัน เป็นเนินเขาสูง ทำให้เจ้าหน้าที่ไม่สามารถเข้าไปสำรวจ ทัวถึงได้

ข้อเสนอแนะ

๑. ตั้งจุดสกัดเพิ่มเติมในพื้นที่เสี่ยงต่อการลักลอบกระทำผิด
๒. สร้างขวัญและกำลังใจตลอดจนสวัสดิการให้กับเจ้าหน้าที่ผู้ปฏิบัติงาน

แผนการลาดตระเวนในเดือนต่อไป

๑. เจ้าหน้าที่ผู้เกี่ยวข้อง ได้มีการประชุมวางแผนการเดินทางลาดตระเวนในพื้นที่เสี่ยง ในวันที่ ๒ กันยายน ๒๕๖๔

(ลงชื่อ) สมฤทธิ กิติมา ผู้จัดทำรายงาน
(นายสมฤทธิ กิติมา)
วันที่ ๒ กันยายน ๒๕๖๔

(ลงชื่อ)  ผู้ตรวจรายงาน
(นายนพพร ประทุมเหงา)
หัวหน้าอุทยานแห่งชาติดอยหลวง