



รายงานลาดตระเวนเชิงคุณภาพในพื้นที่อนุรักษ์

อุทยานแห่งชาติภูซาง
Phu Sang National Park

ประจำเดือน ตุลาคม ๒๕๖๗



รายงานผลการลาดตระเวน อุทยานแห่งชาติภูซาง ประจำเดือน ตุลาคม ๒๕๖๗



จำนวนชุดลาดตระเวน ๔ ชุด จำนวนครั้งในการลาดตระเวน ๕๓ ครั้ง จำนวนวันในการลาดตระเวน ๑๓๓ วัน
รวมระยะทางในการลาดตระเวนทั้งหมด ๑,๖๐๒.๘๕ กิโลเมตร

ทีมที่	ชื่อชุดลาดตระเวน	ระหว่างวันที่	จำนวนครั้ง	จำนวนวัน	ระยะทางการลาดตระเวน (กม.)			
					เดินเท้า	รถยนต์	ทางน้ำ	อากาศ
๑	Phusang๑๐๐		๑๑	๓๑	๔๑	๔๐๘	๐	๐
๒	Phusang๒๐๐		๙	๒๙	๖๘	๓๓๘	๑	๐
๓	Phusang๓๐๐		๑๓	๓๓	๖๕	๑๖๕	๐	๐
๔	Phusang๔๐๐		๒๐	๔๐	๘๔	๔๓๒	๐	๐
ผลรวม			๕๓	๑๓๓	๒๕๙	๑,๓๔๓	๑	๐

กราฟแสดงจำนวนวัน และระยะทางในการลาดตระเวน

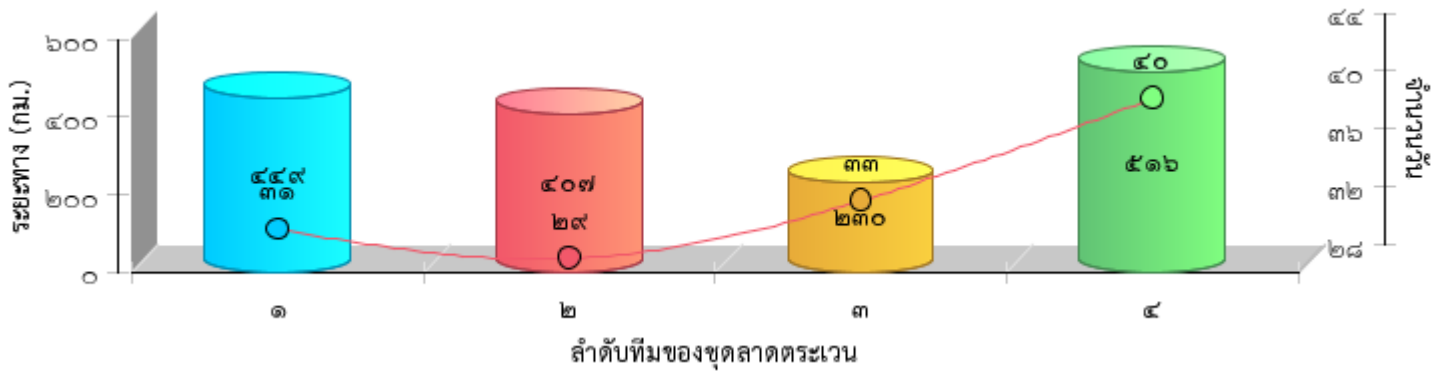



แผนที่แสดงความเข้มข้นของการลาดตระเวน
อุทยานแห่งชาติภูซาง
ประจำเดือน ตุลาคม ๒๕๖๗

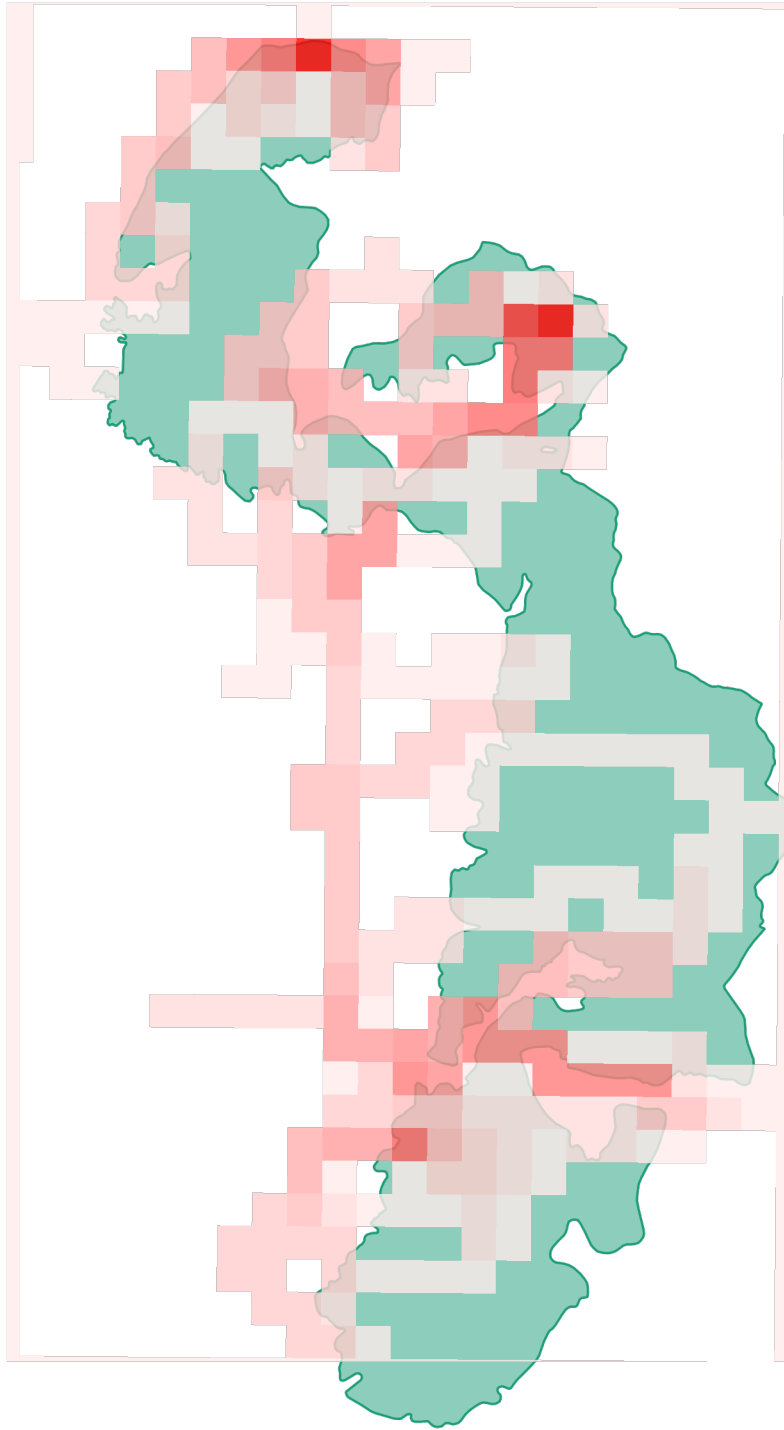



แผนที่แสดงเส้นทางการลาดตระเวน
อุทยานแห่งชาติภูซาง
ประจำเดือน ตุลาคม ๒๕๖๗

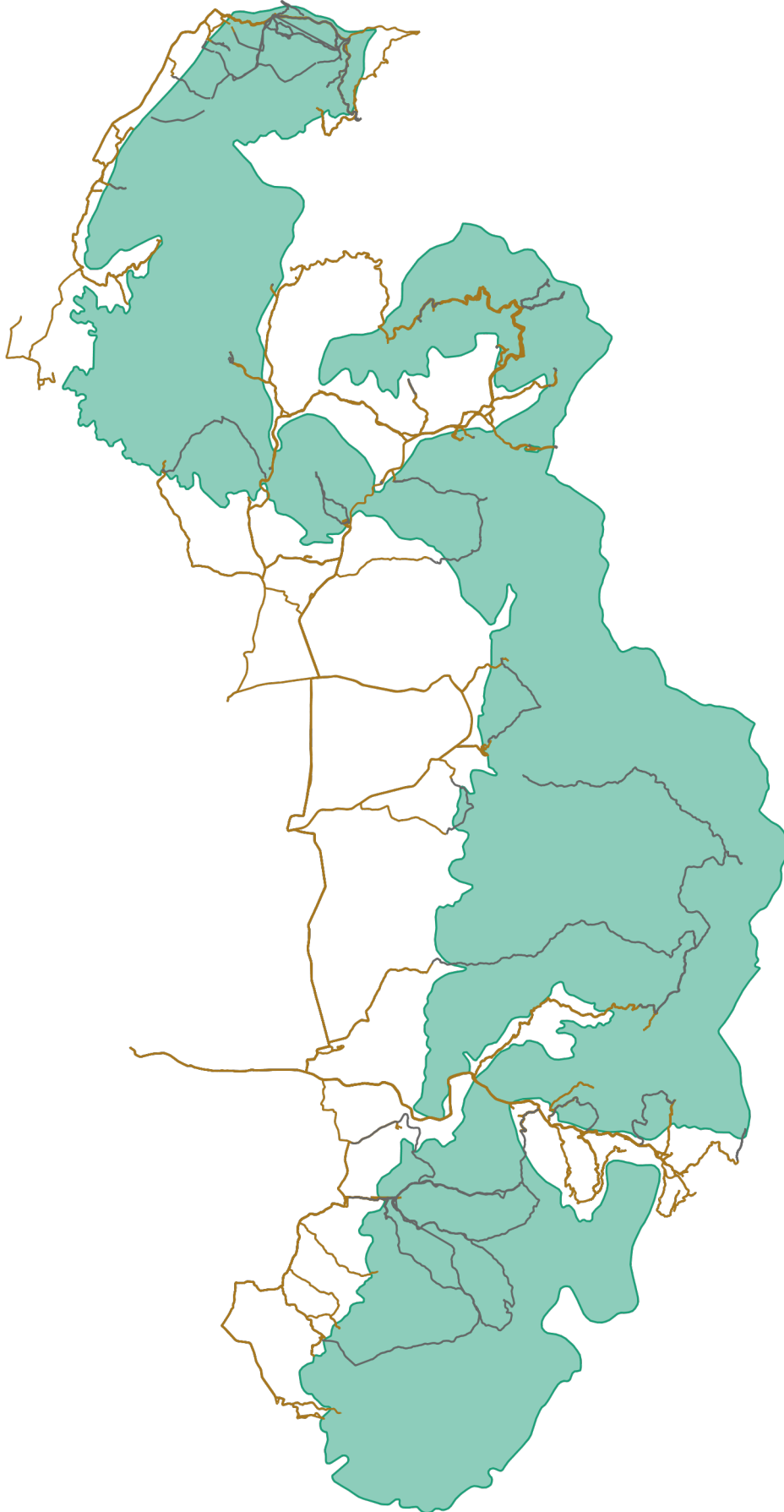



แผนที่แสดงการกระจายของสัตว์ป่า อุทยานแห่งชาติภูซาง ประจำเดือน ตุลาคม 2567



อีเห็น



นาก



นกกุง



ไก่อป้า



ลิง



หมาป่า



หมูป่า

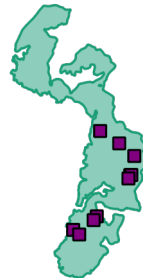

แก้ง



.....
.....
.....



ตารางสรุปการพบปัจจัยคุกคาม อุทยานแห่งชาติภูซาง ประจำเดือน ตุลาคม 2567



ปัจจัยคุกคาม	ชุดลาดตระเวน	พิกัด X	พิกัด Y	รายละเอียดของปัจจัยคุกคาม	การจัดการ	สถานที่	
การล่า	Phusang100	647865	2174771	พบถุงขยะและเศษถุงขนม จำนวน 2-3 ชิ้น	ทำลาย	ในพื้นที่	
		648895	2156023	ยี่ห้อ WINCHSTER 12 GA ไม่มีคนมาใช้นานแล้ว	เก็บกลับ ทำลาย	ในพื้นที่ ในพื้นที่	
	Phusang200	649015	2156480	ปางพักเก่ามากกว่า1เดือน			ในพื้นที่
		649140	2156973	แปลงปลูกมันสำปะหลัง ล่อหมูประมาณ36ตารางวา แล้ววางแผนจัดการต่อไป			ในพื้นที่
		650868	2163329	มีกองไฟ1กอง มีการตัดไม้ไผ่มาทำที่ใส่อาหารและแก้ว	ทำลาย	ในพื้นที่	
		651525	2163128	มีกองไฟ1กองยังไม่ดับ ใกล้กองไฟพบขนของกระลอกหลากสี	ทำลาย	ในพื้นที่	
		651708	2167276	ปางพัก สภาพเก่า ประมาณ 4 สัปดาห์ จักการทำลา	ทำลาย	ในพื้นที่	
		651855	2167377	ปางพัก สภาพเก่า ประมาณ 4 สัปดาห์ จักการทำลา	ทำลาย	ในพื้นที่	
		652811	2167289	ปางพักจำนวนประมาณ สภาพเก่าประมาณ 4 สัปดาห์ จักการทำลา	ทำลาย	ในพื้นที่	
		653328	2166828	ปางพักสภาพเก่า ประมาณ 4 สัปดาห์ จักการทำลา	ทำลาย	ในพื้นที่	
		653835	2162874	ปางพักสภาพเก่าไม่มีหลังคา	ทำลาย	ในพื้นที่	
		654063	2166185	กองไฟและกองข้าว	สังเกตกา	ในพื้นที่	



ตารางสรุปการพบปัจจัยคุกคาม อุทยานแห่งชาติภูซาง ประจำเดือน ตุลาคม 2567



ปัจจัยคุกคาม	ชุดลาดตระเวน	พิกัด X	พิกัด Y	รายละเอียดของปัจจัยคุกคาม	การจัดการ	สถานที่	
		654129	2163047	สูงจากพื้นดินประมาณ3 เมตร	ทำลาย	ในพื้นที่	
		654177	2166199	ปลอกกระสุนปืนลูกซอง ไม่ทราบยี่ห้อ สภาพเก่า	เก็บกลับ	ในพื้นที่	
		654314	2165937	ปางพักจำนวนประมาณ2 ที่นอนสภาพเก่าประมาณ 4 สัปดาห์ จักการทำลาย	ทำลาย	ในพื้นที่	
		655034	2165228	พบซากหริ่งหมูได้ ประมาณ4วันจำนวน1ตัว มีรอยวงกลมเจาะเข้าบริเวณ ลำคอด้านขวาคาดว่าถูกยิง	สังเกตกา	ในพื้นที่	
	Phusang300	644001	2151502	พบปลอกกระสุนจำนวน 1 นัด สภาพเก่า ยีห้อ บูเลต	เก็บกลับ	ในพื้นที่	
				พบเจอห่างดักสัตว์ ประมาณ 1อายุประมาณ 1 อาทิตย์	ทำลาย	ในพื้นที่	
		644088	2151370	พบปลอกกระสุนจำนวน 1 นัด สภาพเก่า ยีห้อ บูเลต	เก็บกลับ	ในพื้นที่	
				พบห่างดักยิงสัตว์ อายุ ประมาณ 3-4 วัน	ทำลาย	ในพื้นที่	
		648506	2153788	พบห่างดักสัตว์ สภาพเก่า ประมาณ 1 เดือน	ทำลาย	ในพื้นที่	
		649056	2156112	พบแกลอนสี เอาไว้ล่อ หมูปา จำนวน 1 ชิ้น	ทำลาย	ในพื้นที่	
	การใช้ ทรัพยากร	Phusang200	649590	2167215	ปางพักสภาพเก่า ประมาณ 4 สัปดาห์ จัก การทำลาย	ทำลาย	ในพื้นที่
			653606	2164877	กระป๋องปลากระป๋องตรา สามแม่ครัว/ฝั่งกลบ	อื่นๆ	ในพื้นที่



ตารางสรุปการพบปัจจัยคุกคาม อุทยานแห่งชาติภูซาง ประจำเดือน ตุลาคม 2567



ปัจจัยคุกคาม	ชุดลาดตระเวน	พิกัด X	พิกัด Y	รายละเอียดของปัจจัยคุกคาม	การจัดการ	สถานที่
ทำไม้	Phusang100	643552	2174876	พบร่องรอยการเจาะไม้สนเขา จำนวน 1 ต้น	สังเกตกา	ในพื้นที่
		643775	2186810	พบการเจาะไม้สนเขา จำนวน 1 ต้น	สังเกตกา	ในพื้นที่
		644191	2187963	พบร่องรอยการเจาะไม้สนเขา จำนวน 1 ต้น	สังเกตกา	ในพื้นที่
		647782	2173758	พบร่องรอยการเจาะไม้สนเขา อายุประมาณ 1-2 อาทิตย์	สังเกตกา	ในพื้นที่
		648214	2168552	พบร่องรอยการทำไม้แปรรูปไม้สนเขา จำนวน 1 ต้น	สังเกตกา	ในพื้นที่
		648279	2168582	พบการทำไม้สนเขา จำนวน 3 ต้น	สังเกตกา	ในพื้นที่
		648829	2169009	พบขยะ ซองขนมจำนวน 4 ชิ้น	ทำลาย	ในพื้นที่
	Phusang200	649856	2167297	ร่องรอยการทำไม้ ถูกชักลากออกแล้วเหลือแต่กระพี้	สังเกตกา	ในพื้นที่
		653001	2167238	ไม้แผ่นประตูเก่า ขนาดกว้าง50ซ.ม. ยาวประมาณ150ซ.ม. หนาประมาณ5ซ.ม. คาดว่าไหลมาตามน้ำ	สังเกตกา	ในพื้นที่
	Phusang300	644163	2187295	พบร่องรอยการเจาะไม้สนเขา จำนวน 1 ต้น	สังเกตกา	ในพื้นที่
		646199	2153888	พบมีการเจาะไม้สนเขา จำนวน 1 สภาพใหม่	สังเกตกา	ในพื้นที่
		646502	2156589	พบมีการเจาะไม้สนเขา จำนวน 1 ต้น สภาพใหม่ 3-5 วัน	สังเกตกา	ในพื้นที่



ตารางสรุปการพบปัจจัยคุกคาม อุทยานแห่งชาติภูซาง ประจำเดือน ตุลาคม 2567



ปัจจัย คุกคาม	ชุดลาด ตระเวน	พิกัด X	พิกัด Y	รายละเอียดของปัจจัย คุกคาม	การ จัดการ	สถานที่
		648925	2154903	พบร่องรอยการเจาะไม้สน เขา สภาพใหม่ประมาณ 1 สัปดาห์	สังเกตกา	ในพื้นที่
		649363	2155340	พบการเจาะไม้สนเขา สภาพใหม่ประมาณ 1 - 2 วัน	สังเกตกา	ในพื้นที่
	Phusang400	644158	2187290	พบร่องรอยการเจาะไม้สน เขา สภาพใหม่ประมาณ 2-3 วัน	สังเกตกา	ในพื้นที่
เก็บหา ของป่า	Phusang100	640206	2177214	พบคน จำนวน 2 คน ชาย 1 หญิง 1 ชื่อ นาย สุรชาติ ใจยอง อายุ 45 ปี และ นาง วิมลรัตน์ จันฟอง อายุ 44 ปี		ในพื้นที่
		641081	2177267	พบขยะ	ทำลาย	ในพื้นที่
		641429	2175233	พบคน จำนวน 3 คน ชาย 2 คน หญิง 1 คน กำลัง เก็บผักกูด		ในพื้นที่
		648279	2168582	พบหญิง จำนวน 2 คน		ในพื้นที่
	Phusang200	641516	2187100	พบเพิงพักชั่วคราว โดย เอาพลาสติกทำเป็น หลังคา สภาพเก่า	ทำลาย	ในพื้นที่
		650925	2167250	กองไฟและขยะ	ทำลาย	ในพื้นที่



การกระจายของปัจจัยคุกคาม อุทยานแห่งชาติภูซาง ประจำเดือน ตุลาคม 2567



การบุกรุกแผ้วถาง



การล่า

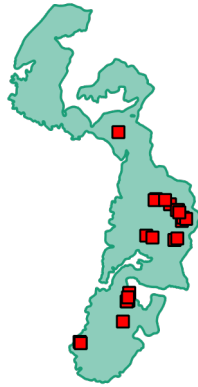

การจับสัตว์น้ำ



การทำไม้

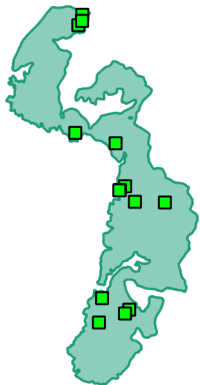

การเลี้ยงปศุสัตว์



ไฟป่า



การเก็บหาของป่า

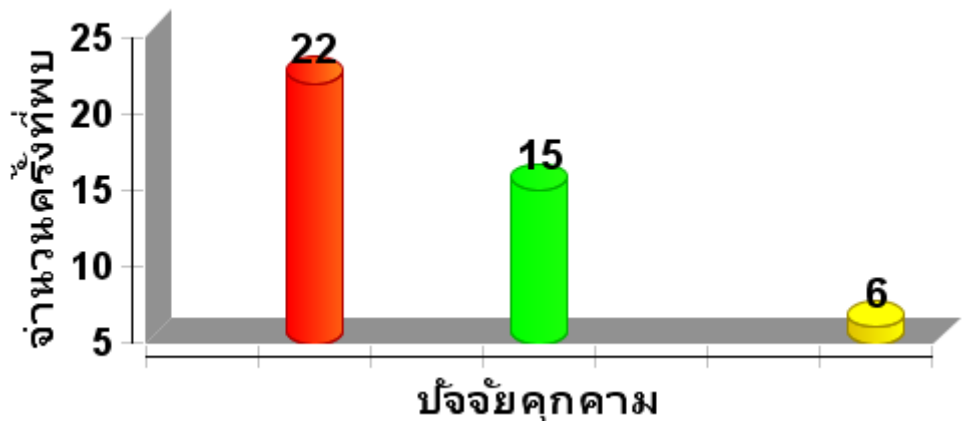
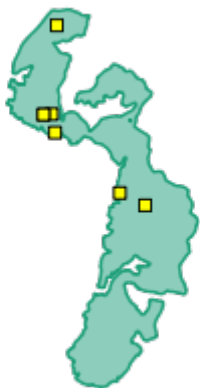



แผนที่การกระจายของปัจจัยนิเวศ อุทยานแห่งชาติภูซาง ประจำเดือน ตุลาคม 2567



ต้นไทร/ไม้ผลที่เป็นอาหารสัตว์ป่า

โปงดิน/โปงน้ำ



ต้นไม้

แหล่งน้ำ/ตาน้ำ





**แผนที่การกระจายของปัจจัยนิเวศ
อุทยานแห่งชาติภูซาง
ประจำเดือน ตุลาคม 2567**





ตารางสรุปการพบปัจจัยนิเวศ อุทยานแห่งชาติภูซาง ประจำเดือน ตุลาคม 2567



ปัจจัยนิเวศ	พิกัด X	พิกัด Y	รายละเอียดปัจจัยนิเวศ	สถานะ
	646694	2153330	พบต้นสนเขา จำนวน 2 ต้น ขนาด 180 ซม *3000 ซม อยู่บริเวณเดียวกัน	
	647191	2155983	พบต้นประดู่ ขนาด 130 ซม*2500 ซม จำนวน 1 ต้น	
	647271	2153525	พบต้นประดู่จำนวน 1 ต้น	
	647787	2155872	พบต้นประดู่ ขนาด 110 ซม*2000 ซม จำนวน 1 ต้น	
	647869	2174158	พบต้นชิงชัน ขนาด 130 ซม*2500 ซม จำนวน 3 ต้น	
	648308	2155838	พบต้นประดู่ ขนาด 140 ซม*2000 ซม จำนวน 1 ต้น	
	648644	2153483	พบต้นชิงชัน จำนวน 1 ต้น ขนาด 160 ซม *1500 ซม	
	648743	2152377	พบต้นจำปี จำนวน 1 ต้น ขนาด 170 ซม *1500 ซม สภาพสมบูรณ์	
	648743	2152502	พบต้นประดู่ จำนวน 1 ต้น ขนาด 300 ซม*3000 ซม สภาพ สมบูรณ์	
	648768	2153057	พบต้นประดู่ จำนวน 1 ต้น ขนาด 300 ซม *3000 ซม สภาพสมบูรณ์	
	648829	2170336	พบต้นประดู่ จำนวน 1 ต้น ขนาด 130 ซม *2500 ซม	
	648875	2154915	พบต้นชิงชัน ขนาด 140 ซม*2000 ซม จำนวน 1 ต้น	
	649142	2155026	พบต้นประดู่ ขนาด 140 ซม*2000 ซม จำนวน 1 ต้น	
	649364	2155344	พบต้นประดู่ ขนาด 230 ซม*2500 ซม จำนวน 1 ต้น	
	649756	2180693	เจอต้นยางนา จำนวน 1 ต้น ขนาด 379 ซม *2500 ซม	
	649790	2162832		
	651417	2163258	สภาพสมบูรณ์ดี	



ตารางสรุปการพบปัจจัยนิเวศ อุทยานแห่งชาติภูซาง ประจำเดือน ตุลาคม 2567



ปัจจัยนิเวศ	พิกัด X	พิกัด Y	รายละเอียดปัจจัยนิเวศ	สถานะ
	654473	2165841	ต้นประดู่ป่าขนาดความโต 150 เซนติเมตร สูง 10 เมตร สภาพสมบูรณ์	
ถ้ำ	655170	2165049	กว้าง 8 เมตร สูง 3 ลึก 25 เป็นถ้ำตาย	
พืชอาหารสัตว์	637773	2183837	พบต้นพระเจ้าห้าพระองค์ จำนวน 1 ต้น ขนาด 121 ซม * 3000 ซม	
	638976	2185721	พบต้นมะขามป้อม จำนวน 1 ต้น ยังไม่มีผล และการใช้ประโยชน์จากสัตว์บริเวณใกล้เคียง	
	639115	2185696	พบต้นไทรจำนวน 1 ต้น ยังไม่มีผลและการใช้ประโยชน์จากสัตว์บริเวณใกล้เคียง	
	639745	2186668	พบต้นมะขามป้อม จำนวน 1 ต้น ไม่มีสัตว์มาใช้ประโยชน์	
	640265	2186268	พบต้นมะม่วงป่า จำนวน 1 ต้น ขนาด 300 ซม * 2200 ซม ยังไม่มีผลและไม่มีร่องรอยสัตว์มาใช้ประโยชน์	
	640335	2186364	พบต้นไทรจำนวน 1 ต้น	
	640375	2187664	พบต้นก่อ จำนวน 1 ต้น มีผลสุก และมีร่องรอยสัตว์มาใช้ประโยชน์ เช่น กระแต กระรอก และหนู	
	640536	2187862	พบต้นไทร จำนวน 1 ต้น ขนาด 190 ซม * 2000 ซม	
	640796	2187804	พบต้นพระเจ้าห้าพระองค์ จำนวน 1 ต้น	
	640887	2187026	พบต้นก่อ จำนวน 1 ต้น มีผลสุก และมีร่องรอยสัตว์มาใช้ประโยชน์ เช่น กระแต กระรอก และหนู	
	641531	2176610	พบต้นไทร จำนวน 1 ต้น มีสัตว์มาใช้ประโยชน์ เช่น กระรอก	
	641669	2187564	พบต้นก่อ จำนวน 1 ต้น มีผลสุก และมีร่องรอยสัตว์มาใช้ประโยชน์ เช่น กระแต กระรอก และหนู	
	641801	2187990	พบต้นไทรจำนวน 1 ต้น	



ตารางสรุปการพบปัจจัยนิเวศ อุทยานแห่งชาติภูซาง ประจำเดือน ตุลาคม 2567



ปัจจัยนิเวศ	พิกัด X	พิกัด Y	รายละเอียดปัจจัยนิเวศ	สถานะ
	641846	2188276	พบต้นมะกอกป่าจำนวน 1 ต้น	
	641920	2188363	พบต้นไทร จำนวน 1 ต้น	
	642207	2188245	พบต้นพระเจ้าห้าพระองค์ จำนวน 1 ต้น ขนาด 2200 ซม*180 ซม	
	643074	2187164	พบต้นมะขามป้อมจำนวน 1 ต้น มีผลแต่ยังไม่สุก ไม่มีร่องรอยการใช้ประโยชน์จากสัตว์บริเวณใกล้เคียง	
	643461	2187362	พบต้นมะขามป้อมจำนวน 1 ต้น มีผลแต่ยังไม่สุก ไม่มีร่องรอยการใช้ประโยชน์จากสัตว์บริเวณใกล้เคียง	
	643988	2187589	พบต้นก่อ จำนวน 1 ต้น มีผลกำลังสุกมีร่องรอยสัตว์บริเวณโดยรอบมาใช้ประโยชน์ เช่น หนู กระรอก กระแต	
	644409	2151054	พบต้นไทรจำนวน 1 ต้น มีผลไม่พบร่องรอยของสัตว์มาใช้ประโยชน์ แต่มีร่องรอยนายพรานเตรียมพื้นที่ไว้ล่าสัตว์	
	644892	2179901	พบต้นก่อ จำนวน 1 ต้น	
	646484	2151665	พบต้นไทรจำนวน 1 ต้น มีผลไม่พบร่องรอยของสัตว์มาใช้ประโยชน์	
	647677	2154557	พบต้นเตือ จำนวน 1 ต้น มีผลสุกมีสัตว์มาใช้ประโยชน์ เช่น หนู และ กระรอก	
	650143	2180853	พบต้นไทร จำนวน 1 ต้น	
โปง	646935	2151743	พบโปงน้ำ ขนาด กว้าง2 เมตร ยาว 2 เมตร มีร่องรอยหมูป่ามาใช้ประโยชน์	มีการใช้อยู่/มีสัตว์ใช้ประโยชน์
	647103	2155993		ไม่มีการใช้แล้ว/ไม่มีสัตว์ใช้ประโยชน์
	648722	2153287	พบโปงน้ำ กว้าง 5 เมตร ยาว 10 เมตร	ไม่มีการใช้แล้ว/ไม่มีสัตว์ใช้ประโยชน์



สรุปผลงานลาดตระเวน
อุทยานแห่งชาติภูซาง
ประจำเดือน ตุลาคม ๒๕๖๗



สรุปผลการดำเนินงาน

จากผลการดำเนินงานข้างต้นสามารถสรุปผลได้ดังนี้

๑. ในพื้นที่มีการทำปศุสัตว์ในพื้นที่ ต.ตับเต่า อ.เทิง จ.เชียงราย และ ต.ร่มเย็น,แม่ลาว อ.เชียงคำ จ.พะเยา
๒. พบการทำไม้ในพื้นที่ ต.ตับเต่า อ.เทิง จ.เชียงราย,และ ต.ร่มเย็น ต.แม่ลาว อ.เชียงคำ จ.พะเยา
๓. พบราษฎรเข้าไปจับปลาบริเวณพื้นที่อ่างเก็บน้ำ
๔. พบแหล่งต้ำน้ำในพื้นที่ ต.ร่มเย็น อ.เชียงคำ จ.พะเยา
- ๕.....

ปัญหาและอุปสรรค

๑. จำนวนเจ้าหน้าที่ในการลาดตระเวนมีจำนวนน้อยเมื่อเทียบกับขนาดพื้นที่
๒. เนื่องจากใกล้เข้าฤดูหนาวเจ้าหน้าที่ลาดตระเวนยังขาดอุปกรณ์กันหนาว ซึ่งในพื้นที่การลาดตระเวนมีอุณหภูมิต่ำสุดเฉลี่ยประมาณ ๑๐ องศาเซลเซียส
๓. ยังมีการนำสัตว์เลี้ยงเข้าไปในอุทยานฯ
๔. *ขาดกล้องมองกลางคืนในการลาดตระเวน
๕. ในช่วงฤดู ฝนและแล้ง เจ้าหน้าที่ยังขาดผ้าฝ้ายสำหรับกันฝน และ ถุงน้ำ ในฤดูแล้ง เป็นต้น
๖. เจ้าหน้าที่ยังขาดอุปกรณ์ในการดำรงชีพ เช่น หม้อสนาม แก๊สและหัวแก๊ส

ข้อเสนอแนะ

๑. อยากให้มีการเพิ่มจำนวนเจ้าหน้าที่ให้มากขึ้น
๒. เพิ่มความมั่นคงของเจ้าหน้าที่ผู้ปฏิบัติงาน โดยเฉพาะอย่างยิ่งในพนักงานจ้างเหมา
๓. อยากให้ชุดที่เดินลาดตระเวนSMARTหรือเดินลาดตระเวนบริเวณป่า มีอุปกรณ์ที่จำเป็นในช่วงฤดูนั้นๆ เป็นต้น
๔. อยากให้เพิ่มสวัสดิการ ให้กับเจ้าหน้าที่ ที่ต้องเข้าไปเสี่ยงในพื้นที่เสี่ยงภัย เช่น เขตชายแดน หรือ เจ้าหน้าที่ ที่เข้าไปดับไฟป่า

แผนการลาดตระเวนในเดือนต่อไป

๑. เข้าติดตามปลักต้นปศุสัตว์และปางพักในพื้นที่ ต.ตับเต่า อ.เทิง จ.เชียงราย และ ต.ทุ่งกล้วย ต.ภูซาง อ.ภูซาง
๒. ฝั้าระวังการลักลอบทำไม้ ในพื้นที่ ต.ตับเต่า อ.เทิง จ.เชียงราย และ ต.ร่มเย็น อ.เชียงคำ

(ลงชื่อ) ผู้จัดทำรายงาน

(นายเสฐชัช คำอ้าย)

วันที่ ๑๓ พฤศจิกายน ๒๕๖๒

(ลงชื่อ) ผู้จัดตรวจรายงาน

(นายสิทธิ ดอนชัย)

หัวหน้าอุทยานแห่งชาติภูซาง

วันที่ ๑ กันยายน ๒๕๖๗