



รายงานลาดตระเวนเชิงคุณภาพในพื้นที่อนุรักษ์

**อุทยานแห่งชาติขุนแจ
Khan Chae National Park**

ประจำเดือน ธันวาคม 2566



รายงานผลการลาดตระเวน อุทยานแห่งชาติ ขุนแจ ประจำเดือน ธันวาคม 2566



จำนวนชุดลาดตระเวน 5 ชุด จำนวนครั้งในการลาดตระเวน 43 ครั้ง จำนวนวันในการลาดตระเวน 67 วัน

รวมระยะทางในการลาดตระเวนทั้งหมด 1,145.31 กิโลเมตร

ทีม ที่	ชื่อชุดลาด ตระเวน	ระหว่างวันที่	จำนวน ครั้ง	จำนวน วัน	ระยะทางการลาดตระเวน (กม.)			
					เดิน เท้า	รถยนต์	ทาง น้ำ	อากาศ
1	สายตรวจชุด 1		9	13	23	258	0	0
2	สายตรวจชุด 2		9	14	39	232	0	0
3	สายตรวจชุด 3		7	12	40	55	0	0
4	สายตรวจชุด 4		10	13	40	201	0	0
5	สายตรวจชุด 5		8	15	29	229	0	0
ผลรวม			43	67	170	975	0	0

กราฟแสดงจำนวนวัน และระยะทางในการลาดตระเวน

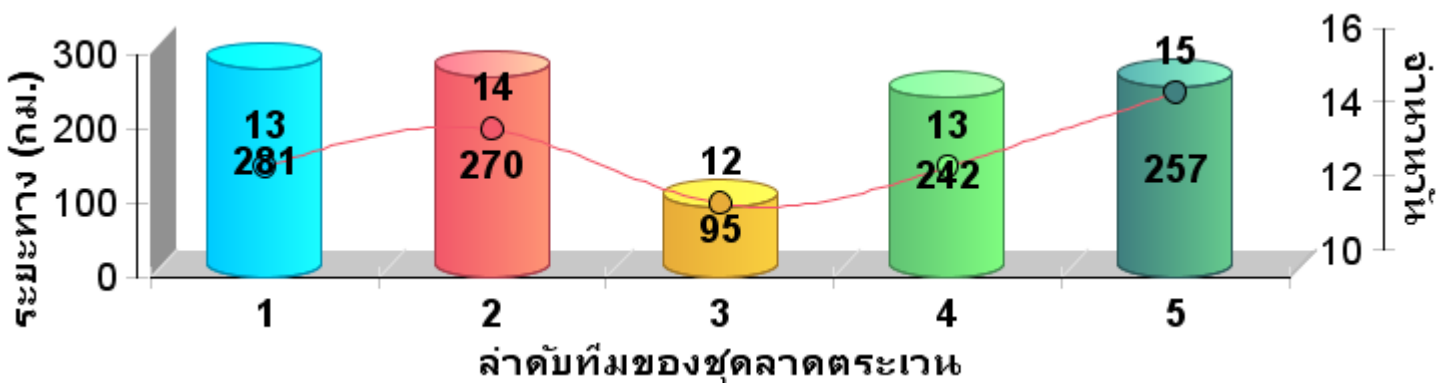

**แผนที่แสดงความเข้มข้นของการลาด
ตระเวน
อุทยานแห่งชาติขุนแจ
ประจำเดือน ธันวาคม 2566**

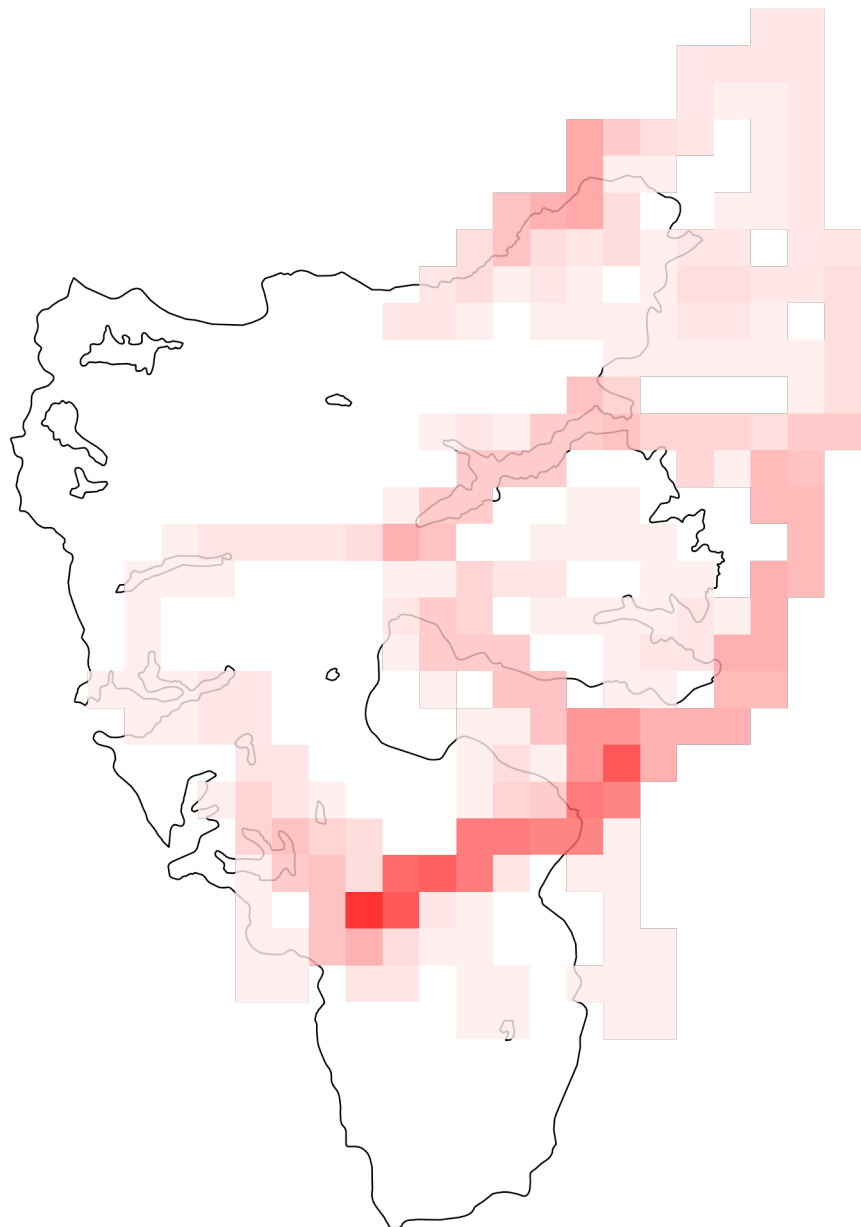

**แผนที่แสดงความเข้มข้นของการลาด
ตระเวน
อุทยานแห่งชาติขุนแจ
ประจำเดือน ธันวาคม 2566**





แผนที่แสดงเส้นทางการลาดตระเวน อุทยานแห่งชาติขุนแจ ประจำเดือน ธันวาคม 2566





แผนที่แสดงการกระจายของสัตว์ป่า อุทยานแห่งชาติขุนแจ ประจำเดือน ธันวาคม พ.ศ. 2566



หมีป่า

ไก่ฟ้าหลังขาว

หมีควาย

เต่าปูลู

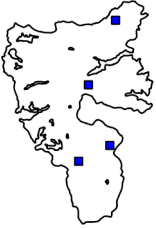

หมาใน

ชะนี

อีเห็น

แก้ง

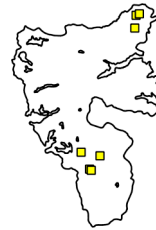

แมวดาว

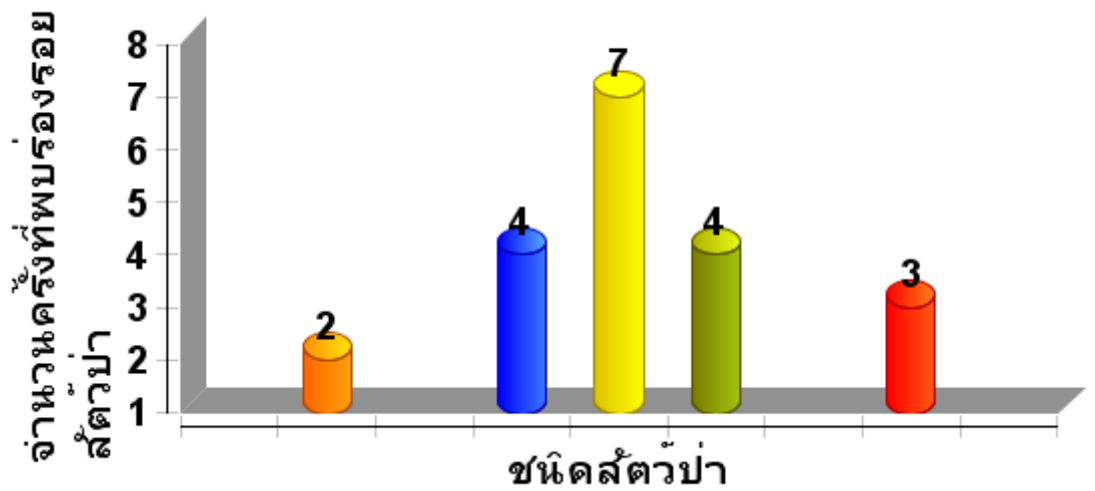



ตารางสรุปการพบปัจจัยคุกคาม อุทยานแห่งชาติขุนแจ ประจำเดือน ธันวาคม 2566



ปัจจัย คุกคาม	ชุดลาด ตระเวน	พิกัด X	พิกัด Y	รายละเอียดของปัจจัย คุกคาม	การ จัดการ	สถาน ที่
การล่า	สายตรวจชุด 4	543543	2117314	พบปลอกกระสุนปืน ลูกซอง จำนวน 2 ปลอก ยี ห่อซาก้า ผ่านการใช้งาน มาประมาณ 1 สัปดาห์ จึง ร่วมกันทำลายปลอก กระสุนทิ้ง	ทำลาย	ใน พื้นที่
		544738	2113579	พบปางพัก 1 หลัง สภาพ ประมาณ 4 สัปดาห์ ได้ ทำการจัดบันทึกข้อมูล พิกัด และได้ร่วมกันทำลาย ทิ้ง	ทำลาย	ใน พื้นที่



การกระจายของปัจจัยคุกคาม อุทยานแห่งชาติขุนแจ



การบุกรุกแผ้วถาง



การล่า

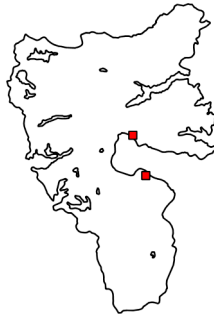

การจับสัตว์น้ำ



การทำไม้



การเลี้ยงปศุสัตว์



อื่นๆ



การเก็บหาของป่า

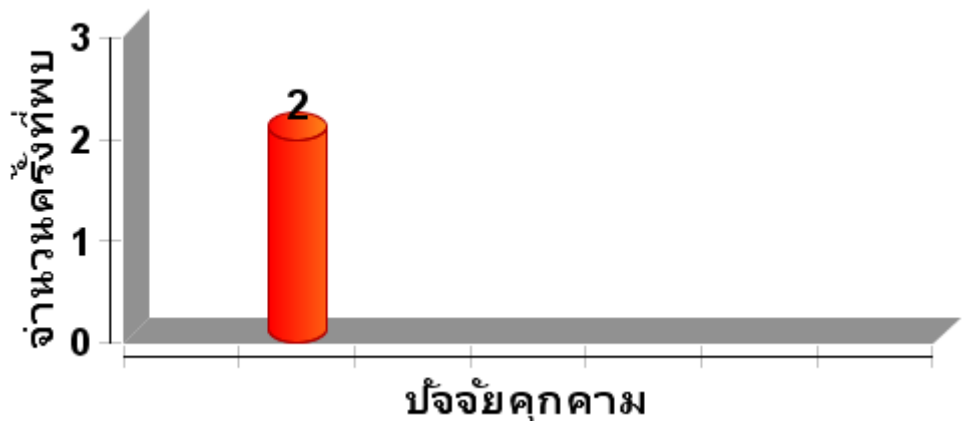



**แผนที่การกระจายของปัจจัยนิเวศ
อุทยานแห่งชาติขุนแจ
ระหว่างวันที่ 1 ธันวาคม พ.ศ. 2566 ถึง 31
ธันวาคม พ.ศ. 2566**



ต้นไม้/ไม้ผลที่เป็นอาหารสัตว์ป่า

โปงดิน/โปงน้ำ



รังผึ้ง

แหล่งน้ำ/ตาน้ำ



**แผนที่การกระจายของปัจจัยนิเวศ
อุทยานแห่งชาติขุนแจ
ระหว่างวันที่ 1 ธันวาคม พ.ศ. 2566 ถึง 31
ธันวาคม พ.ศ. 2566**





สรุปผลงานลาดตระเวน อุทยานแห่งชาติขุนแจ ประจำเดือน ธันวาคม 2566



สรุปผลการดำเนินงาน

จากผลการดำเนินงานข้างต้นสามารถสรุปผลได้ดังนี้

1. ในพื้นที่เขตรักษาพันธุ์สัตว์ป่าห้วยขาแข้งยังคงมีการคุกคามจากการลักลอบล่าสัตว์ป่าอยู่พื้นที่บริเวณแนวเขตฯฝั่งขวาที่ติดกับพื้นที่ชุมชน
2. ปัญหาการปล่อยสัตว์เลี้ยงเข้ามาในพื้นที่อนุรักษ์ บริเวณแนวกันชนปัจจุบันมีหนาแน่นมาก
3.
4.

ปัญหาและอุปสรรค

1. จำนวนเจ้าหน้าที่ในการลาดตระเวนมีจำนวนน้อยเมื่อเทียบกับขนาดพื้นที่
2. เนื่องจากช่วงนี้เป็นหน้าฝน ความชื้นสูงมากส่งผลให้อุปกรณ์ที่ใช้งานในภาคสนามเริ่มมีการชำรุด บางชุดเสียหายขณะปฏิบัติหน้าที่ อาทิเช่น GPS และกล้องถ่ายรูป เป็นต้น

ข้อเสนอแนะ

1. อยากให้มีการเพิ่มจำนวนเจ้าหน้าที่ให้มากขึ้น
2. ตั้งจุดสกัดเพิ่มเติมในพื้นที่เสี่ยงต่อการลักลอบเข้ามากระทำผิด
3. เพิ่มความมั่นคงของเจ้าหน้าที่ผู้ปฏิบัติงาน โดยเฉพาะอย่างยิ่งในพนักงานจ้างเหมา

แผนการลาดตระเวนในเดือนต่อไป

1. เจ้าหน้าที่ผู้เกี่ยวข้อง ได้มีการประชุมวางแผนการเดินทางลาดตระเวนในพื้นที่เสี่ยง ในวันที่ 2 พฤศจิกายน 2564

(ลงชื่อ) ผู้จัดทำรายงาน
(นายวุฒิศาสตร์ ราชคม)

วันที่

(ลงชื่อ) ผู้จัดตรวจรายงาน
(นายสุวรรณ อินฝัน)

หัวหน้าอุทยานแห่งชาติขุนแจ

วันที่