



รายงานลาดตระเวนเชิงคุณภาพในพื้นที่อนุรักษ์

อุทยานแห่งชาติดอยหลวง  
Doi Luang National Park

ประจำเดือน พฤษภาคม ๒๕๖๓



# รายงานผลการลาดตระเวน อุทยานแห่งชาติดอยหลวง ประจำเดือน พฤษภาคม ๒๕๖๓



จำนวนชุดลาดตระเวน ๑๐ ชุด จำนวนครั้งในการลาดตระเวน ๙๔ ครั้ง จำนวนวันในการลาดตระเวน ๑๔๖ วัน  
รวมระยะทางในการลาดตระเวนทั้งหมด ๓,๕๔๖.๘๖ กิโลเมตร

ทีมที่	ชื่อชุดลาดตระเวน	ระหว่างวันที่	จำนวนครั้ง	จำนวนวัน	ระยะทางการลาดตระเวน (กม.)			
					เดินเท้า	รถยนต์	ทางน้ำ	อากาศ
๑	จำปาทอง		๑๐	๑๖	๑๒๕	๓๑๕	๐	๐
๒	หุงมาน		๑๑	๑๕	๕๘	๔๗๔	๐	๐
๓	ทาน้ำ		๘	๑๕	๕๑	๑๕๔	๐	๐
๔	ปางอ้อย		๑๐	๑๔	๑๐๒	๒๗๔	๐	๐
๕	ผาวี		๘	๑๕	๕๑	๑๗๕	๐	๐
๖	วังแก้ว		๘	๑๔	๖๓	๓๐๑	๐	๐
๗	สันกลาง		๑๐	๑๔	๘๗	๒๗๘	๐	๐
๘	สายตรวจ สาย ๑		๘	๑๔	๒๘	๒๒๗	๐	๐
๙	สายตรวจ สาย ๒		๑๑	๑๕	๓๖	๓๖๙	๐	๐
๑๐	ห้วยทราย		๑๐	๑๔	๖๗	๓๑๓	๐	๐
ผลรวม			๙๔	๑๔๖	๖๖๘	๒,๘๗๘	๐	๐

กราฟแสดงจำนวนวัน และระยะทางในการลาดตระเวน

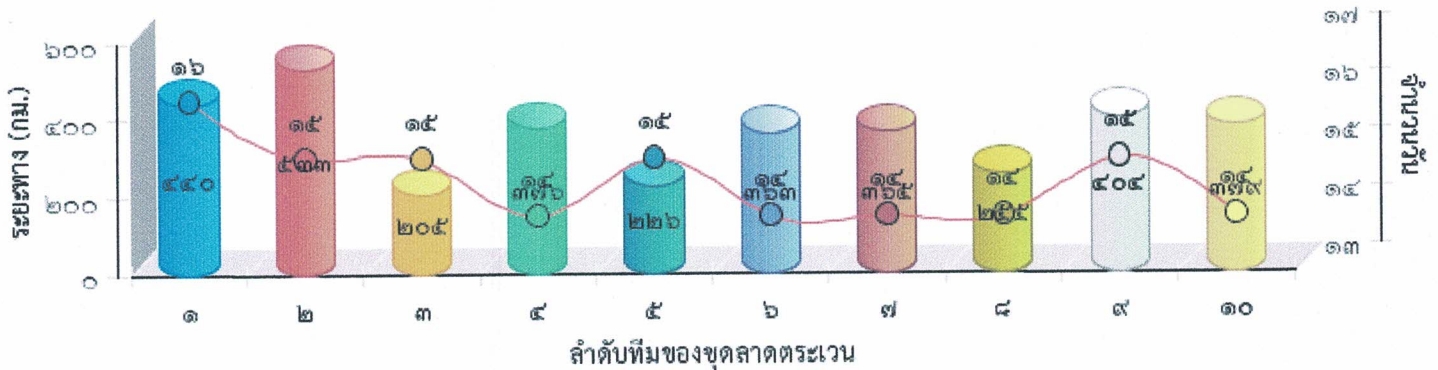



แผนที่แสดงความเข้มข้นของการลาดตระเวน  
อุทยานแห่งชาติดอยหลวง  
ประจำเดือน พฤษภาคม ๒๕๖๓

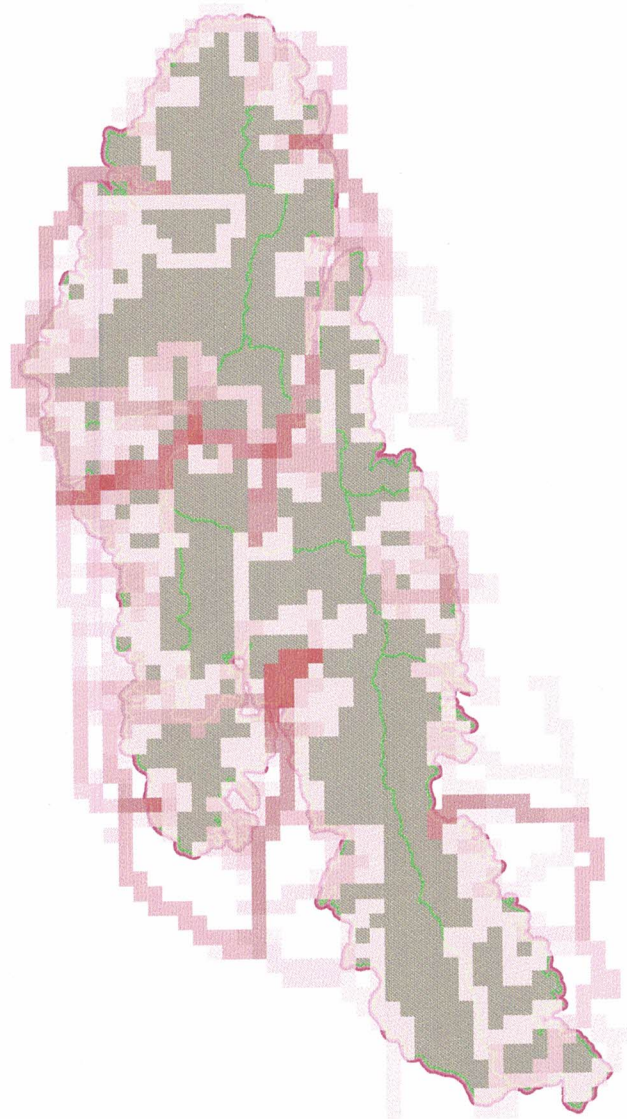



แผนที่แสดงเส้นทางการลาดตระเวน  
อุทยานแห่งชาติดอยหลวง  
ประจำเดือน พฤษภาคม ๒๕๖๓

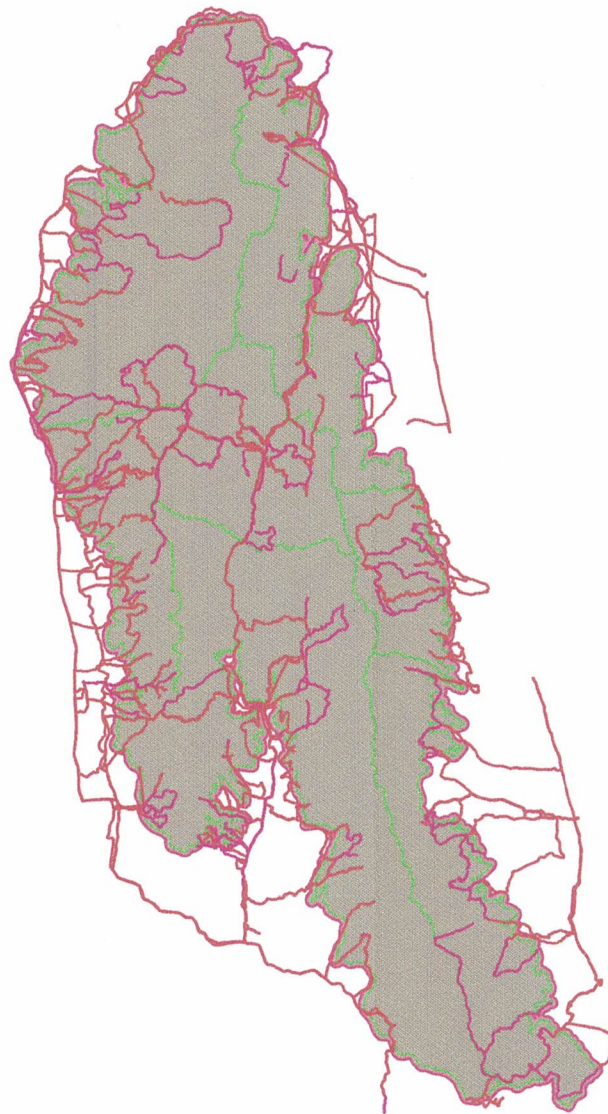



# แผนที่แสดงการกระจายของสัตว์ป่า อุทยานแห่งชาติตอยหลวง ประจำเดือน พฤษภาคม ๒๕๖๓



ไก่อ่า



.....  
.....

อีเห็นข้างลาย



.....  
.....

นกกยูง

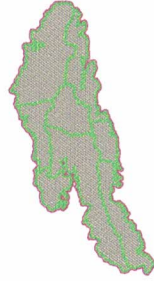

.....  
.....

งู

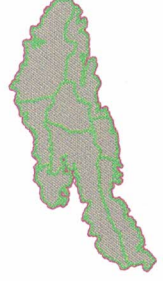

.....  
.....

กบหูต

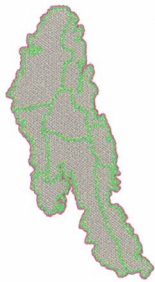

.....  
.....

ไก่อ่าหลังเทา



.....  
.....

หมูป่า

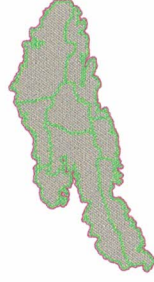

.....  
.....

แก้ง



.....  
.....

กระรอก

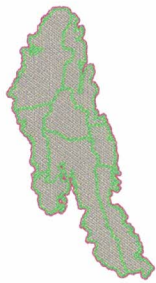

.....  
.....

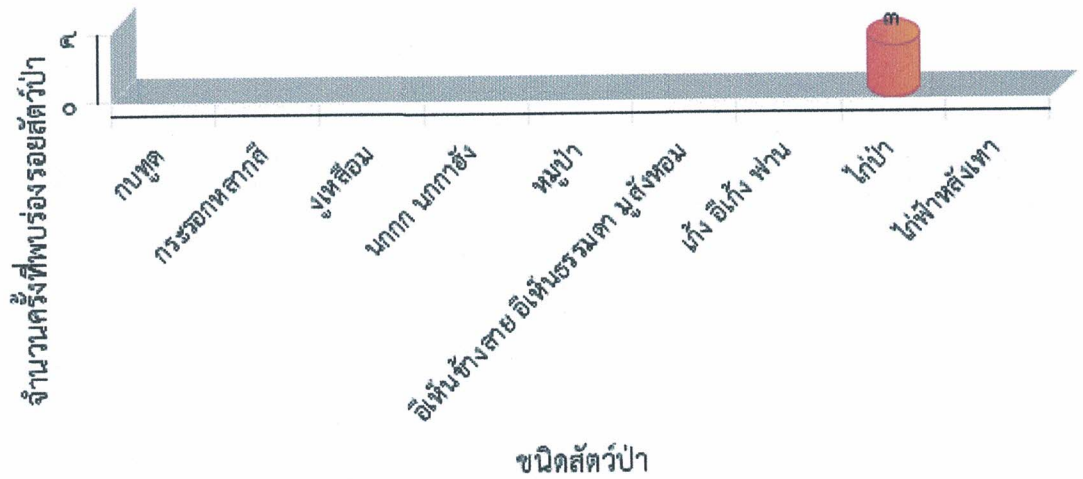



ตารางสรุปการพบปัจจัยคุกคาม  
อุทยานแห่งชาติดอยหลวง  
ประจำเดือน พฤษภาคม ๒๕๖๓



ปัจจัยคุกคาม	จุดลาดตระเวน	พิกัด X	พิกัด Y	รายละเอียดของปัจจัยคุกคาม	การจัดการ	สถานที่
ทำไม้	ปางอ้อย	๕๕๗๖๓๔	๒๑๕๕๗๖	จุดพบรอยตัดไม้ประคู้ แปรรูป ๑๑ แผ่น	ยึดของกลาง/ ส่งคดี	ในพื้นที่
อื่นๆ	จำปาทอง	๕๗๘๐๐๔	๒๑๓๒๓๔๕	พบขนไก่ป่า ๑ เส้น	สังเกตการณ์	ในพื้นที่
		๕๘๑๕๕๘	๒๑๐๙๕๕๒	ขนนกยูง	สังเกตการณ์	ในพื้นที่
	ทำน้ำ	๕๗๖๒๓๖	๒๑๔๓๙๔๒	รอยไก่ป่า	สังเกตการณ์	ในพื้นที่
	ปางอ้อย	๕๖๒๘๙๒	๒๑๖๓๘๔๑	ปางพักพราน	ทำลาย	ในพื้นที่
		๕๖๕๖๙๗	๒๑๗๕๑๗๙	ปางพักพราน	ทำลาย	ในพื้นที่
		๕๖๖๙๓๘	๒๑๗๗๗๕๙	ปางพักพราน	ทำลาย	ในพื้นที่
	วังแก้ว	๕๗๒๙๙๔	๒๑๒๔๑๙๕	ปลอกกระสุน	ทำลาย	ในพื้นที่
	สายตรวจ สาย ๑	๕๗๐๙๖๖	๒๑๓๓๖๕๓	รอยไก่ป่าคู่หากิน	สังเกตการณ์	ในพื้นที่



# การกระจายของปัจจัยคุกคาม อุทยานแห่งชาติดอยหลวง ประจำเดือน พฤษภาคม ๒๕๖๓



การบุกรุกแผ้วถาง

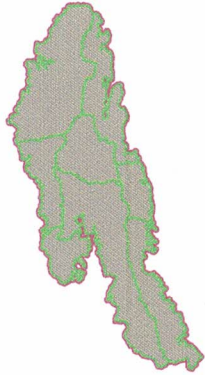

การล่า

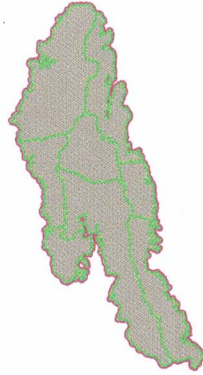

การจับสัตว์น้ำ

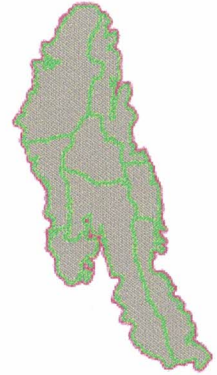

การทำไม้

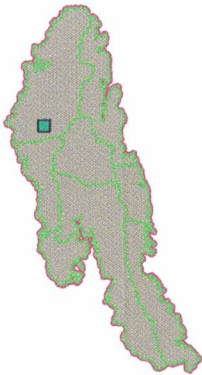

การเลี้ยงปศุสัตว์

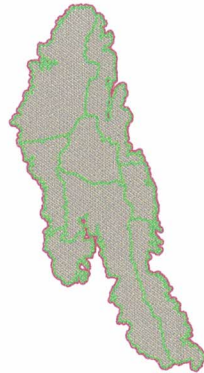

อื่นๆ

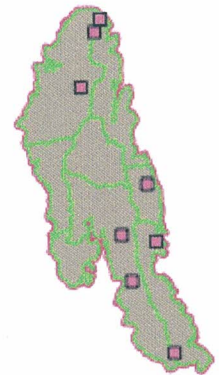

การเก็บหาของป่า

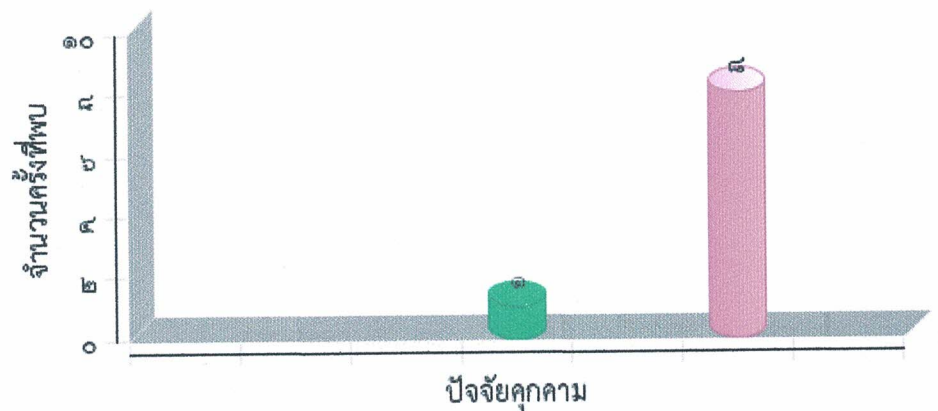



แผนที่การกระจายของปัจจัยนิเวศ  
อุทยานแห่งชาติดอยหลวง  
ประจำเดือน พฤษภาคม ๒๕๖๓



ต้นไทร/ไม้ผลที่เป็นอาหารสัตว์ป่า

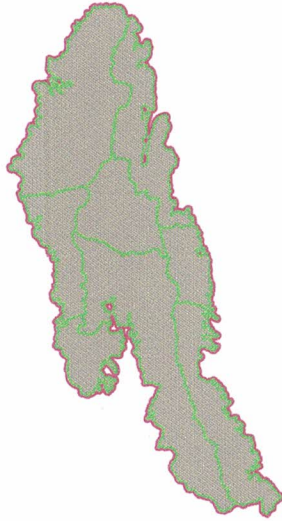

โป่งดิน/โป่งน้ำ

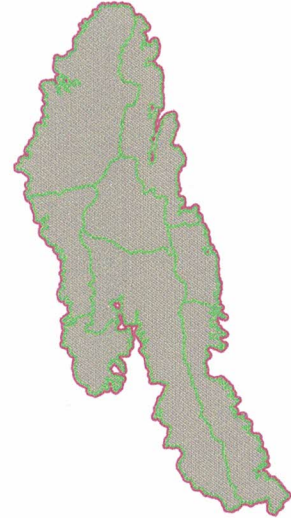

รังผึ้ง

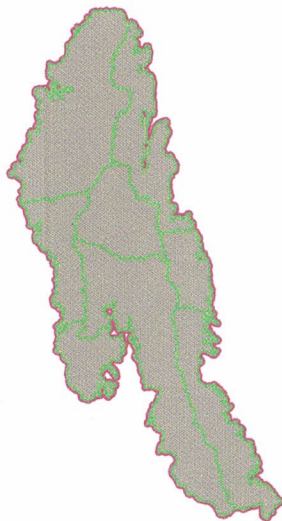

แหล่งน้ำ/ตาน้ำ

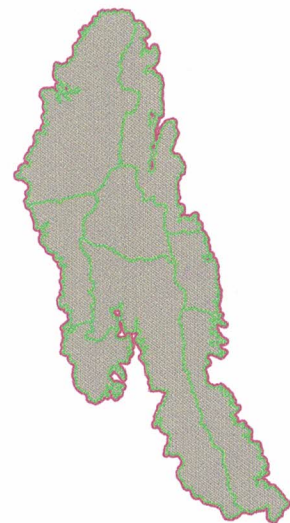





# สรุปผลงานลาดตระเวน อุทยานแห่งชาติดอยหลวง ประจำเดือน พฤษภาคม ๒๕๖๓



## สรุปผลการดำเนินงาน

จากผลการดำเนินงานข้างต้นสามารถสรุปผลได้ดังนี้

ในพื้นที่อุทยานแห่งชาติดอยหลวงยังคงมีภัยคุกคาม จากการลักลอบตัดไม้ประดู่ จำนวน ๑๑ แผ่น อยู่ในพื้นที่ อำเภอแม่สรวย จังหวัดเชียงราย เขตรับผิดชอบของหน่วยพิทักษ์แห่งชาติดอยหลวง ที่ ๕ (ปางอ้อย)

## ปัญหาและอุปสรรค

๑. จำนวนเจ้าหน้าที่ในการลาดตระเวนมีจำนวนน้อยเมื่อเทียบกับขนาดพื้นที่
๒. เนื่องจากพื้นที่สูงชัน เป็นเนินเขาสูง ทำให้เจ้าหน้าที่ไม่สามารถเข้าไปสำรวจ ทัวถึงได้

## ข้อเสนอแนะ

๑. เพิ่มจำนวนเจ้าหน้าที่ลาดตระเวนให้มากขึ้น
๒. ตั้งจุดสกัดเพิ่มเติมในพื้นที่เสี่ยงต่อการลักลอบกระทำผิด
๓. สร้างขวัญและกำลังใจตลอดจนสวัสดิการให้กับเจ้าหน้าที่ผู้ปฏิบัติงาน

## แผนการลาดตระเวนในเดือนต่อไป

๑. เจ้าหน้าที่ผู้เกี่ยวข้อง ได้มีการประชุมวางแผนการเดินทางลาดตระเวนในพื้นที่เสี่ยง ในวันที่อังคาร ที่ ๒ มิถุนายน ๒๕๖๓

(ลงชื่อ) ..... **สมฤทธิ กิตินา** ..... ผู้จัดทำรายงาน  
( นายสมฤทธิ กิตินา )  
วันที่ ๑ มิถุนายน ๒๕๖๓

(ลงชื่อ) .....  ..... ผู้ตรวจรายงาน  
( นายพนพร ประทุมเหงา )  
หัวหน้าอุทยานแห่งชาติดอยหลวง