



รายงานลาดตระเวนเชิงคุณภาพในพื้นที่อนุรักษ์

อุทยานแห่งชาติภูซาง
Phu Sang National Park

ประจำเดือน ธันวาคม ๒๕๖๓



รายงานผลการลาดตระเวน อุทยานแห่งชาติภูซาง ประจำเดือน ธันวาคม ๒๕๖๓



จำนวนชุดลาดตระเวน ๔ ชุด จำนวนครั้งในการลาดตระเวน ๓๓ ครั้ง จำนวนวันในการลาดตระเวน ๕๖ วัน
รวมระยะทางในการลาดตระเวนทั้งหมด ๙๙๗.๒๖ กิโลเมตร

ทีมที่	ชื่อชุดลาดตระเวน	ระหว่างวันที่	จำนวนครั้ง	จำนวนวัน	ระยะทางการลาดตระเวน (กม.)			
					เดินเท้า	รถยนต์	ทางน้ำ	อากาศ
๑	Phusang๑๐๐		๘	๑๔	๘๑	๒๓๑	๓๑	๐
๒	Phusang๒๐๐		๘	๑๔	๖๐	๑๔๗	๘	๐
๓	Phusang๓๐๐		๘	๑๔	๑๑	๑๒๓	๐	๐
๔	Phusang๔๐๐		๙	๑๔	๕๓	๒๕๒	๐	๐
ผลรวม			๓๓	๕๖	๒๐๕	๗๕๓	๓๙	๐

กราฟแสดงจำนวนวัน และระยะทางในการลาดตระเวน

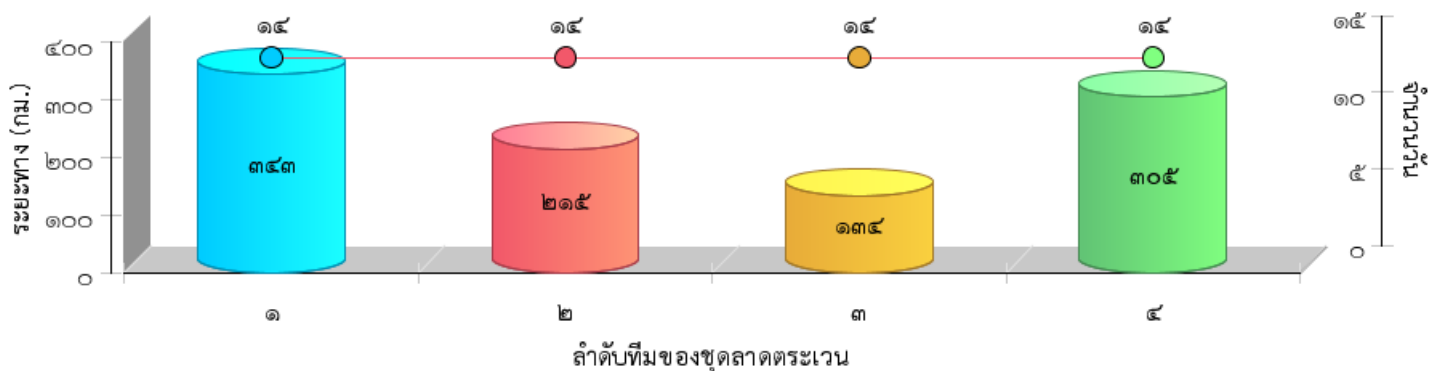



แผนที่แสดงความเข้มข้นของการลาดตระเวน
อุทยานแห่งชาติภูซาง
ประจำเดือน ธันวาคม ๒๕๖๓

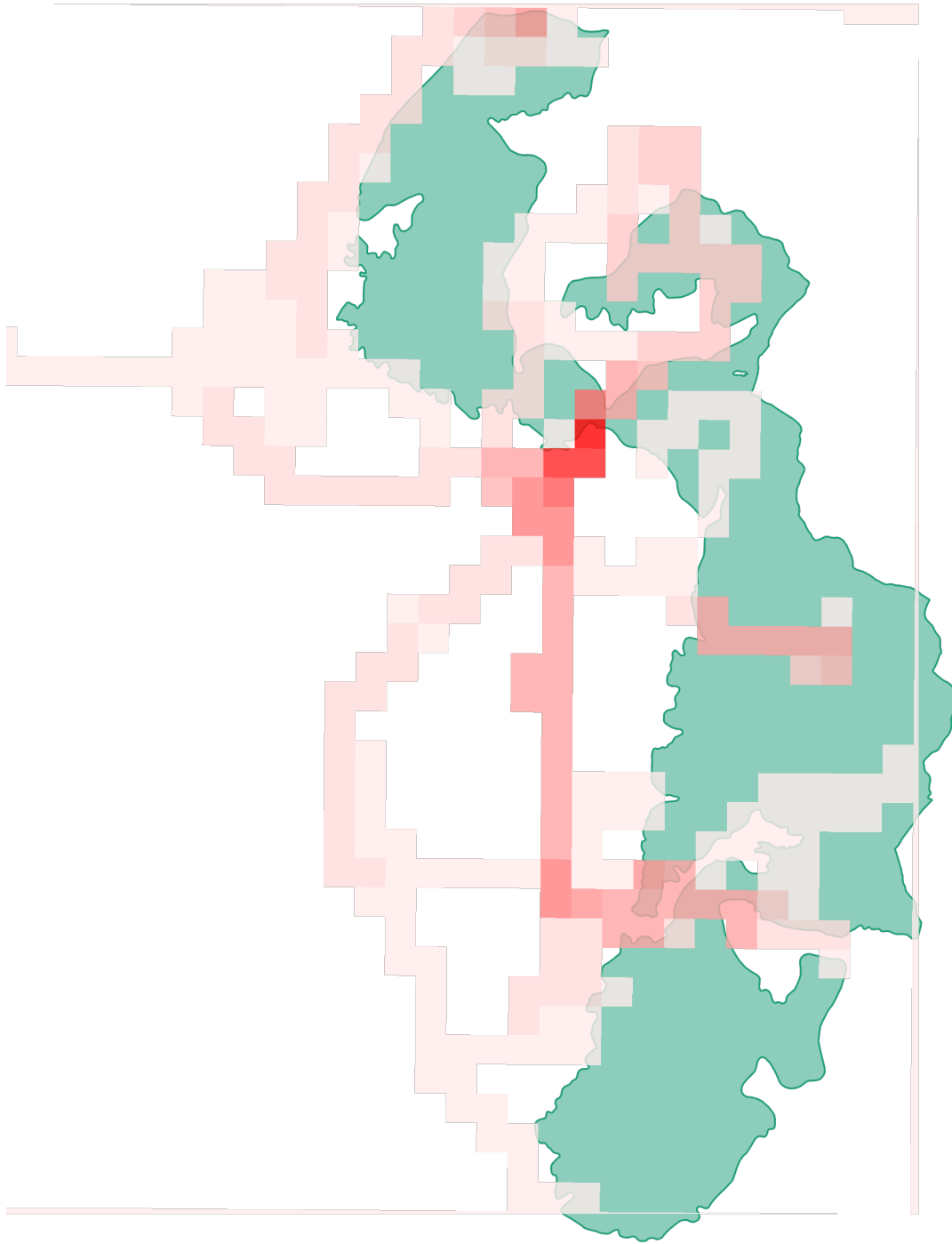

แผนที่แสดงเส้นทางการลาดตระเวน
อุทยานแห่งชาติภูซาง
ประจำเดือน ธันวาคม ๒๕๖๓

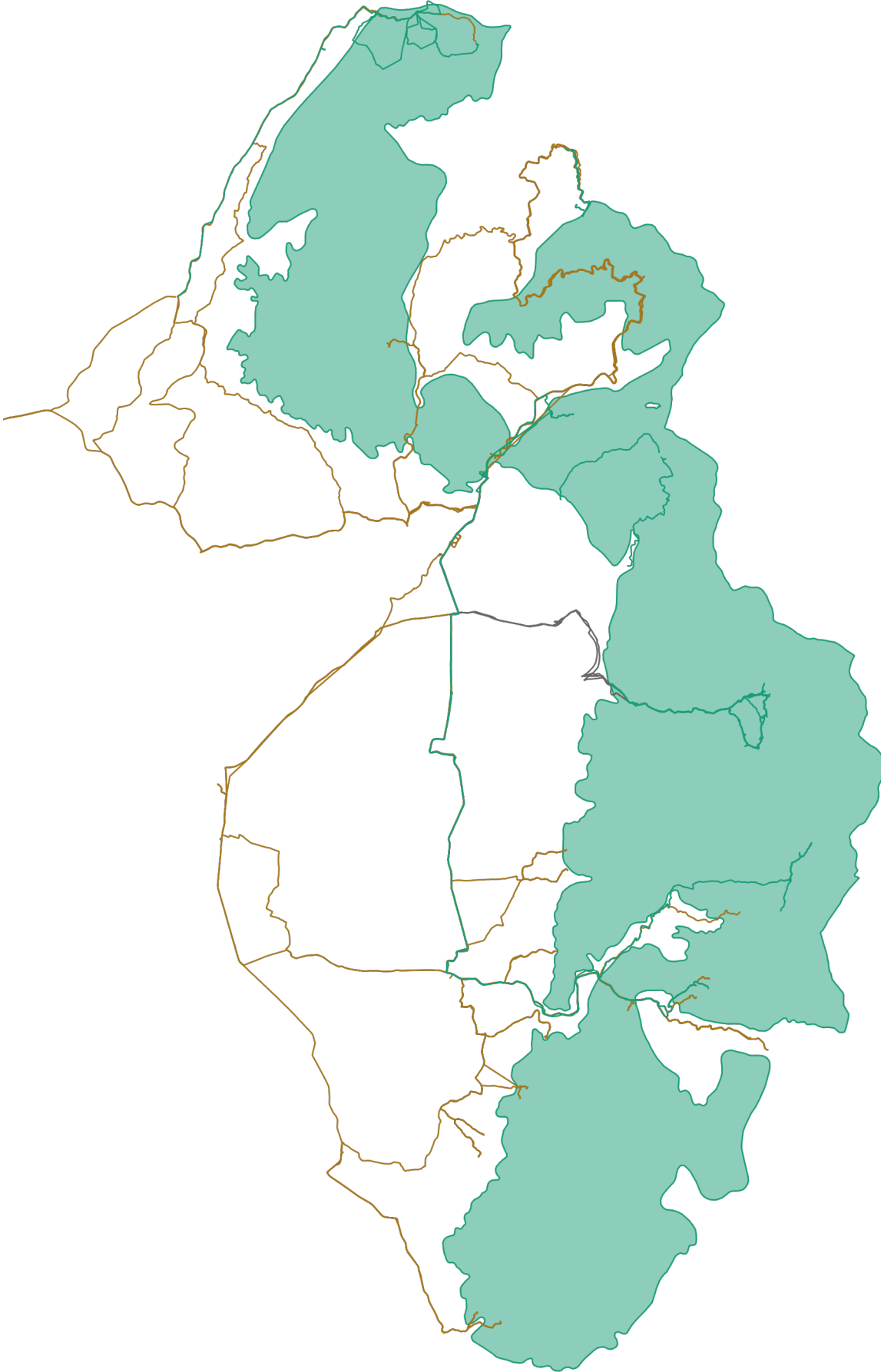



แผนที่แสดงการกระจายของสัตว์ป่า

อุทยานแห่งชาติภูซาง ประจำเดือน ธันวาคม ๒๕๖๓



อีเห็น



นกยูง



หมูป่า





ตารางสรุปการพบปัจจัยคุกคาม

อุทยานแห่งชาติภูซาง

ประจำเดือน ธันวาคม ๒๕๖๓



ปัจจัยคุกคาม	ชุดลาดตระเวน	พิกัด X	พิกัด Y	รายละเอียดของปัจจัยคุกคาม	การจัดการ	สถานที่
การล่า		๖๔๓๗๗๐	๒๑๘๗๓๙๐	พบกองไฟกองประมาณ๒-๓วัน		ในพื้นที่
	Phusang๓๐๐	๖๔๖๙๔๒	๒๑๘๔๔๐๖	ได้ยินเสียงปืนแก๊ป จำนวน ๑ นัด และเสียงสุนัข ๒ตัว ห่างออกไป ประมาณ ๑ กม.		นอกพื้นที่
	Phusang๔๐๐	๖๕๓๒๕๔	๒๑๖๑๐๗๘	พบรถจักรยานยนต์	สังเกตการณ์	ในพื้นที่
๖๕๔๑๑๘		๒๑๖๓๐๒๔	พบปางพักพราน สภาพเก่า เกิน ๑ เดือน	ทำลาย	ในพื้นที่	
ทำไม้	Phusang๑๐๐	๖๕๒๒๖๓	๒๑๖๖๑๙๓	พบการทำไม้ประดู่ท่อน ๒ ท่อน ๕.๑๒ ลบ.ม. เผาทำลาย	สังเกตการณ์	ในพื้นที่
		๖๕๒๗๕๙	๒๑๖๗๕๔๘	พบชาย๑ คนกำลังแบกขนย้ายไม้แปรรูป ๑ แผ่น จับกุมไม้สำเร็จ		นอกพื้นที่
				ไม้ประดู่ที่ตรวจยึดจากผู้ต้องหาชาวลาว ๑ แผ่น เผาทำลาย	ทำลาย	ในพื้นที่
	Phusang๒๐๐	๖๔๓๙๘๐	๒๑๔๘๘๐๐	พบการตัดไม้หลายชนิดเพื่อเตรียมเผา ถ่าน	สังเกตการณ์	ในพื้นที่
		๖๕๒๓๐๒	๒๑๖๖๑๘๗	พบการตัดไม้ประดู่ท่อน๒ ท่อน ๑.๗๖ ลบ.ม.	สังเกตการณ์	ในพื้นที่
		๖๕๒๕๑๔	๒๑๖๗๓๐๑	พบต้นชิงชันถูกตัดโค่น๑ ต้น ปริมาตร ๔.๘๐ ลบ.ม.	สังเกตการณ์	ในพื้นที่
		๖๕๒๖๓๙	๒๑๖๖๓๙๘	พบไม้ประดู่แปรรูป ๗ แผ่น ๐.๗ ลบ.ม. ได้ทำการเผาทำลาย	สังเกตการณ์	ในพื้นที่
		๖๕๒๖๖๘	๒๑๖๖๓๐๕	พบการตัดไม้ประดู่ท่อน ๑ ท่อน ๒ลบ.ม.	สังเกตการณ์	ในพื้นที่
		๖๕๒๖๗๒	๒๑๖๗๗๖๒	ได้ยินเสียงซักลากไม้ห่างออกไปประมาณ ๓ กม.		ในพื้นที่
		๖๕๒๗๑๒	๒๑๖๗๗๖๖	พบชาย๓คนคาดเป็นชาวลาวไม่สามารถจับกุมได้		ในพื้นที่
		๖๕๒๗๒๑	๒๑๖๖๔๑๘	พบไม้ประดู่แปรรูป จำนวน ๔ แผ่น ๐.๓๒ ลบ.ม ได้ทำการเผาทำลาย	ทำลาย	ในพื้นที่
		๖๕๒๘๕๘	๒๑๖๗๗๐๖	พบเลื่อยโซยนต์ พร้อมโซ่ ๑ เส้น นำส่งคดี สด.ภูซาง	ยึดของกลาง/ส่งคดี	ในพื้นที่
				พบไม้ประดู่แปรรูป ๒ แผ่น ๐.๒๔ ลบ.ม เผาทำลาย	ทำลาย	ในพื้นที่
		๖๕๒๘๗๒	๒๑๖๗๖๗๙	พบไม้ประดู่แปรรูป๑ แผ่น ๐.๑๒ ลบ.ม. พร้อมทำการซักลาก เผาทำลาย	ทำลาย	ในพื้นที่
		Phusang๔๐๐	๖๔๙๔๒๗	๒๑๗๕๔๕๑	ได้ยินเสียงเลื่อยโซยนต์กำลังทำงาน ๒ กม.	
๖๔๙๕๔๔	๒๑๗๔๓๒๗		พบการทำไม้ประดู่ ๒ แผ่น ๐.๑๐ ลบ.ม. เผาทำลาย	ทำลาย	ในพื้นที่	



ตารางสรุปการพบปัจจัยคุกคาม
อุทยานแห่งชาติภูซาง
ประจำเดือน ธันวาคม ๒๕๖๓



ปัจจัยคุกคาม	ชุดลาดตระเวน	พิกัด X	พิกัด Y	รายละเอียดของปัจจัยคุกคาม	การจัดการ	สถานที่
		๖๔๙๕๗๑	๒๑๗๔๒๕๔	พบการทำไม้ประดู่ ๕ แผ่น ๐.๑๐๔ ลบ.ม. เฝ้าทำลาย	ทำลาย	ในพื้นที่
		๖๕๓๒๘๑	๒๑๖๑๑๘๘	พบการทำไม้ประดู่ จำนวน ๑๗ แผ่น ๐.๒๕ลบ.ม ทำการเผาทำลาย	ทำลาย	ในพื้นที่
		๖๕๓๓๔๕	๒๑๖๑๔๑๙	พบจุดทำไม้จำปาถูกชักลากไปแล้ว	สังเกตการณ์	ในพื้นที่
		๖๕๓๓๘๐	๒๑๖๑๓๖๑	พบการทำไม้ยางแดง ๙ แผ่น ๐.๐๓ ลบ.ม ทำการเผาทำลาย	ทำลาย	ในพื้นที่
		๖๕๓๕๗๐	๒๑๖๒๔๓๓	พบอุปกรณ์เสพยาบ้า จำนวน ๔ ชุด ประมาณ ๒ สัปดาห์		ในพื้นที่
เก็บหาของป่า	Phusang๒๐๐	๖๔๖๙๑๖	๒๑๗๖๓๓๒	พบรถ จยยแบบพ่วงข้าง ยี่ห้อ ฮอนด้า รุ่นเวฟ สีดำแดงจอดอยู่จำการดักข่ม จนเข้าไม่พบเจ้าของ คาดว่าเห็นเจ้าหน้าที่แล้วหลบหนีโดยใช้เส้นทางอื่น	สังเกตการณ์	ในพื้นที่
ไม่ทราบ	Phusang๔๐๐	๖๔๖๗๑๘	๒๑๖๒๙๙๘	พบรถจักรยานยนต์คันนี้ทำการดักข่ม ไม่พบเจ้าของรถคาดว่าไหวตัวหลบหนีโดยใช้เส้นทางอื่น		ในพื้นที่



การกระจายของปัจจัยคุกคาม อุทยานแห่งชาติภูซาง ประจำเดือน ธันวาคม ๒๕๖๓



การบุกรุกแผ้วถาง



การล่า



การจับสัตว์น้ำ



การทำไม้

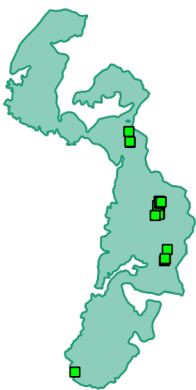

การเลี้ยงปศุสัตว์



ไฟป่า



การเก็บหาของป่า

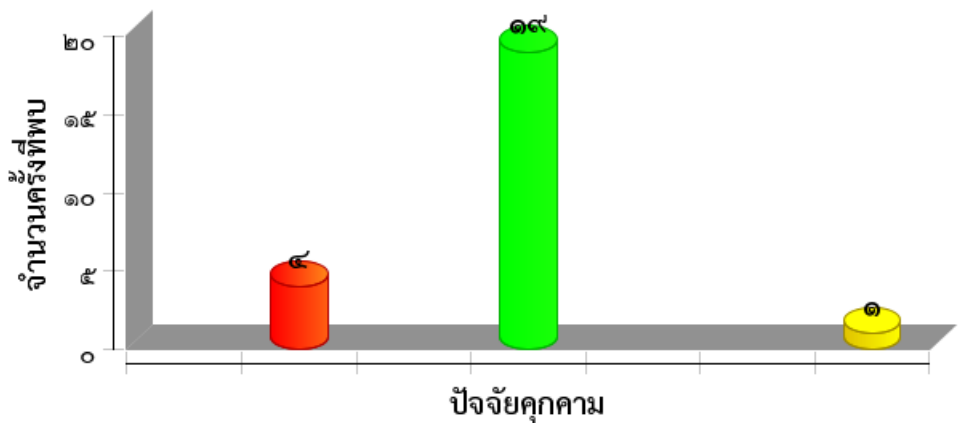



แผนที่การกระจายของปัจจัยนิเวศ
อุทยานแห่งชาติภูซาง
ประจำเดือน ธันวาคม ๒๕๖๓



ต้นไทร/ไม้ผลที่เป็นอาหารสัตว์ป่า

โป่งดิน/โป่งน้ำ



ต้นไม้



แหล่งน้ำ/ตาน้ำ





ประมวลภาพการลาดตระเวน
อุทยานแห่งชาติภูซาง
ประจำเดือน ธันวาคม ๒๕๖๓



<p>๑๘/Phusang๒๐๐/ ๔๗Q ๖๕๒๘๕๘ ๒๑๖๗๗๐๖</p>	<p>พบไม้ประดู่แปรรูป ๒ แผ่น ๐.๒๔ ลบ.ม เผาทำลาย</p>	
<p>๖/Phusang๒๐๐/ ๔๗Q ๖๕๒๘๗๒ ๒๑๖๗๖๗๙</p>	<p>พบไม้ประดู่แปรรูป ๑ แผ่น ๐.๑๒ ลบ.ม. พร้อมทำการชักลาก เผาทำลาย</p>	



ประมวลภาพการลาดตระเวน
อุทยานแห่งชาติภูซาง
ประจำเดือน ธันวาคม ๒๕๖๓



๒๒/Phusang๒๐๐/
๔๓Q ๖๔๖๙๑๖ ๒๑๖๒๙๙๘

พบรถ จยยแบบพ่วงข้าง
ยี่ห้อ ฮอนด้า รุ่นเวฟ
สีดำแดงจอดอยู่กำการดักซุ่ม
จนเข้าไม่พบเจ้าของ
คาดว่าเห็น
เจ้าหน้าที่แล้วหลบหนีโดยใช้
เส้นทางอื่น





สรุปผลงานลาดตระเวน
อุทยานแห่งชาติภูซาง
ประจำเดือน ธันวาคม ๒๕๖๓



สรุปผลการดำเนินงาน

จากผลการดำเนินงานข้างต้นสามารถสรุปผลได้ดังนี้

๑. พบการทำไม้ในพื้นที่ ต.แม่ลาว อ.เชียงคำ จ.พะเยา และ ต.ภูซาง อ.ภูซาง จ.พะเยา รวม ๑๒ จุด
๒. พบรถจักรยานยนต์ จำนวน ๑ คัน ทำการดักซุ่มไม่พบตัวเจ้าของรถจักรยานยนต์
- ๓.

ปัญหาและอุปสรรค

๑. -ขาดอุปกรณ์เดินป่าที่มีประสิทธิภาพ
๒. -ชุดลายพรางที่ใช้งานเริ่มชำรุด
๓. -
๔. -

ข้อเสนอแนะ

๑. เพิ่มความมั่นคงของเจ้าหน้าที่ผู้ปฏิบัติงาน โดยเฉพาะอย่างยิ่งในพนักงานจ้างเหมา
๒. ต้องการชุดลายพรางที่ใช้ในการลาดตระเวนเพิ่มเติม อย่างน้อย ปีละ ๒ ชุด
๓. ต้องการอุปกรณ์เดินป่าเพิ่มเติม

แผนการลาดตระเวนในเดือนต่อไป

๑. วางแผนในการดักซุ่มรถจักรยานยนต์ที่เข้ามาในพื้นที่เพื่อให้ทราบถึงวัตถุประสงค์ในการเข้าพื้นที่
๒. ฝ้าระวังการลักลอบทำไม้ ต.แม่ลาว อ.เชียงคำ จ.พะเยา และ ต.ภูซาง อ.ภูซาง จ.พะเยา

(ลงชื่อ) ผู้จัดทำรายงาน
(นายสุรชัย คำอ้าย)
วันที่ ๗ มกราคม ๒๕๖๔

(ลงชื่อ) ผู้จัดตรวจรายงาน
(นายบัณฑิต สมสุวรรณ)
หัวหน้าอุทยานแห่งชาติภูซาง
วันที่ ๗ มกราคม ๒๕๖๔