



รายงานลาดตระเวนเชิงคุณภาพในพื้นที่อนุรักษ์

อุทยานแห่งชาติดอยภูนาง  
Doi Phu Nang National Park

ประจำเดือน พฤษภาคม ๒๕๖๕



## รายงานผลการลาดตระเวน อุทยานแห่งชาติดอยภูนาง ประจำเดือน พฤษภาคม ๒๕๖๕



จำนวนชุดลาดตระเวน ๙ ชุด จำนวนครั้งในการลาดตระเวน ๔๒ ครั้ง จำนวนวันในการลาดตระเวน ๑๒๖ วัน  
รวมระยะทางในการลาดตระเวนทั้งหมด ๓,๖๑๑ กิโลเมตร

ทีมที่	ชื่อชุดลาดตระเวน	จำนวนครั้ง	จำนวนวัน	ระยะทางการลาดตระเวน (กม.)			
				เดินเท้า	รถยนต์	ทางน้ำ	ทางอากาศ
๑	สายตรวจส่วนกลาง	๗	๑๔	๒๓.๐๐	๗๓๙.๐๐	๐.๐๐	๐.๐๐
๒	หน่วยพิทักษ์ฯ ภา ๑ (ผาตั้ง)	๔	๑๔	๒๗.๐๐	๑๐๔.๐๐	๐.๐๐	๐.๐๐
๓	หน่วยพิทักษ์ฯ ภา ๒ (ห้วยสิงห์)	๔	๑๔	๕๘.๐๐	๒๗๑.๐๐	๐.๐๐	๐.๐๐
๔	หน่วยพิทักษ์ฯ ภา ๓ (ห้วยยั้ง)	๔	๑๔	๓๖.๐๐	๓๒๗.๐๐	๐.๐๐	๐.๐๐
๕	หน่วยพิทักษ์ฯ ภา ๔ (บ่อเปี้ย)	๔	๑๔	๕๐.๐๐	๒๘๔.๐๐	๐.๐๐	๐.๐๐
๖	หน่วยพิทักษ์ฯ ภา ๕ (ห้วยสูง)	๔	๑๔	๒๓.๐๐	๒๒๗.๐๐	๐.๐๐	๐.๐๐
๗	หน่วยพิทักษ์ฯ ภา ๖ (ไดโนเสาร์)	๗	๑๔	๑๔.๐๐	๖๙๗.๐๐	๐.๐๐	๐.๐๐
๘	หน่วยพิทักษ์ฯ ภา ๗ (ห้วยต้นผึ้ง)	๔	๑๔	๒๒.๐๐	๓๐๐.๐๐	๐.๐๐	๐.๐๐
๙	หน่วยพิทักษ์ฯ ภา ๘ (อ่างเก็บน้ำน้ำปี)	๔	๑๔	๓๔.๐๐	๓๗๕.๐๐	๐.๐๐	๐.๐๐
<b>ผลรวม</b>		<b>๔๒</b>	<b>๑๒๖</b>	<b>๒๘๗.๐๐</b>	<b>๓,๓๒๔.๐๐</b>	<b>๐.๐๐</b>	<b>๐.๐๐</b>

กราฟแสดงจำนวนวัน และระยะทางในการลาดตระเวน

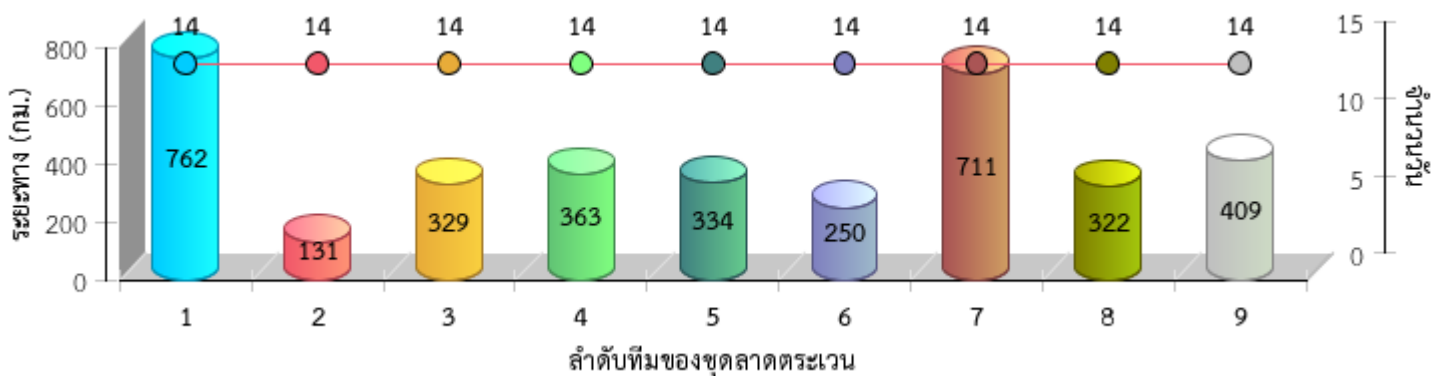





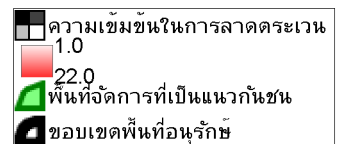
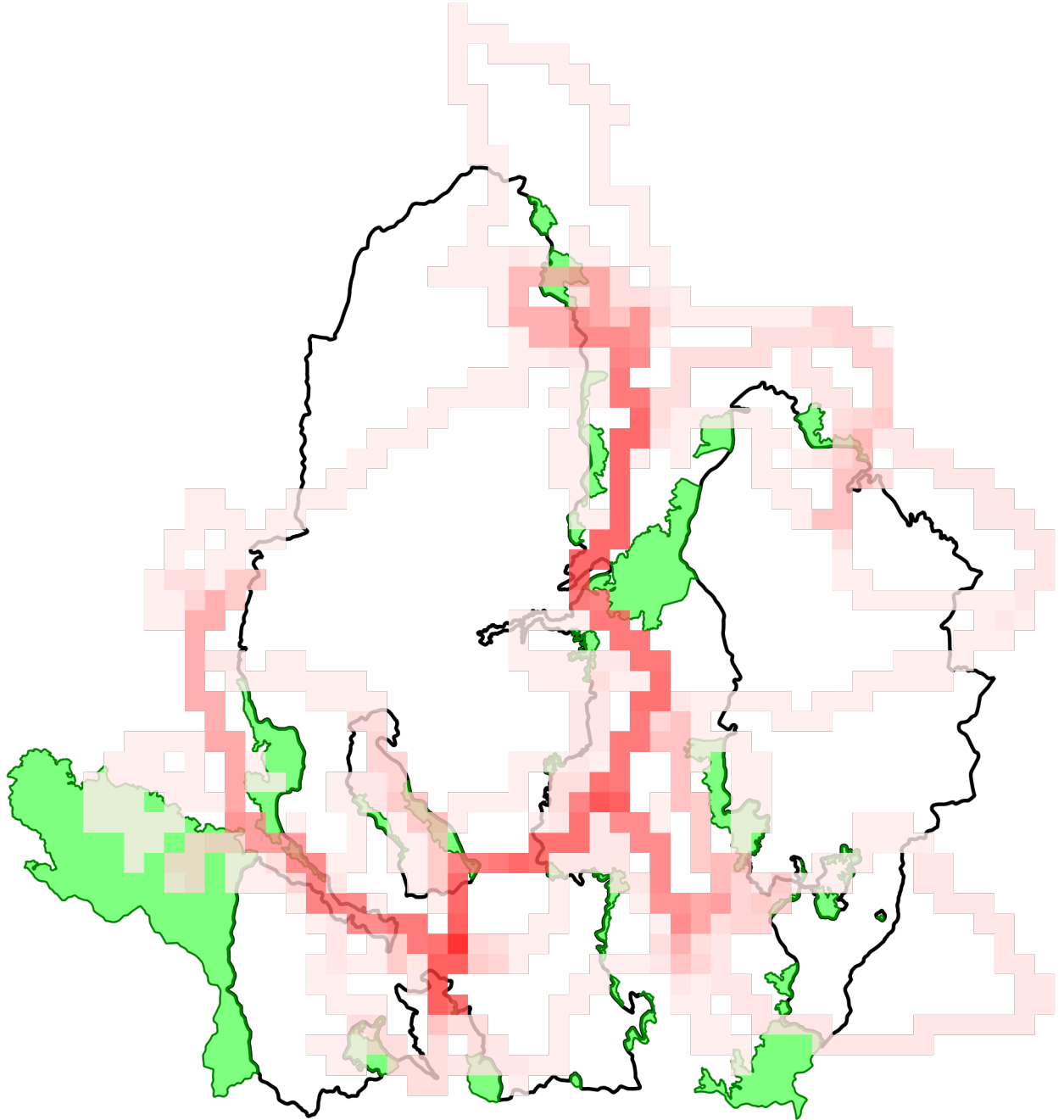



แผนที่แสดงความเข้มข้นของการลาดตระเวน  
อุทยานแห่งชาติดอยภูนาง  
ประจำเดือน พฤษภาคม ๒๕๖๕

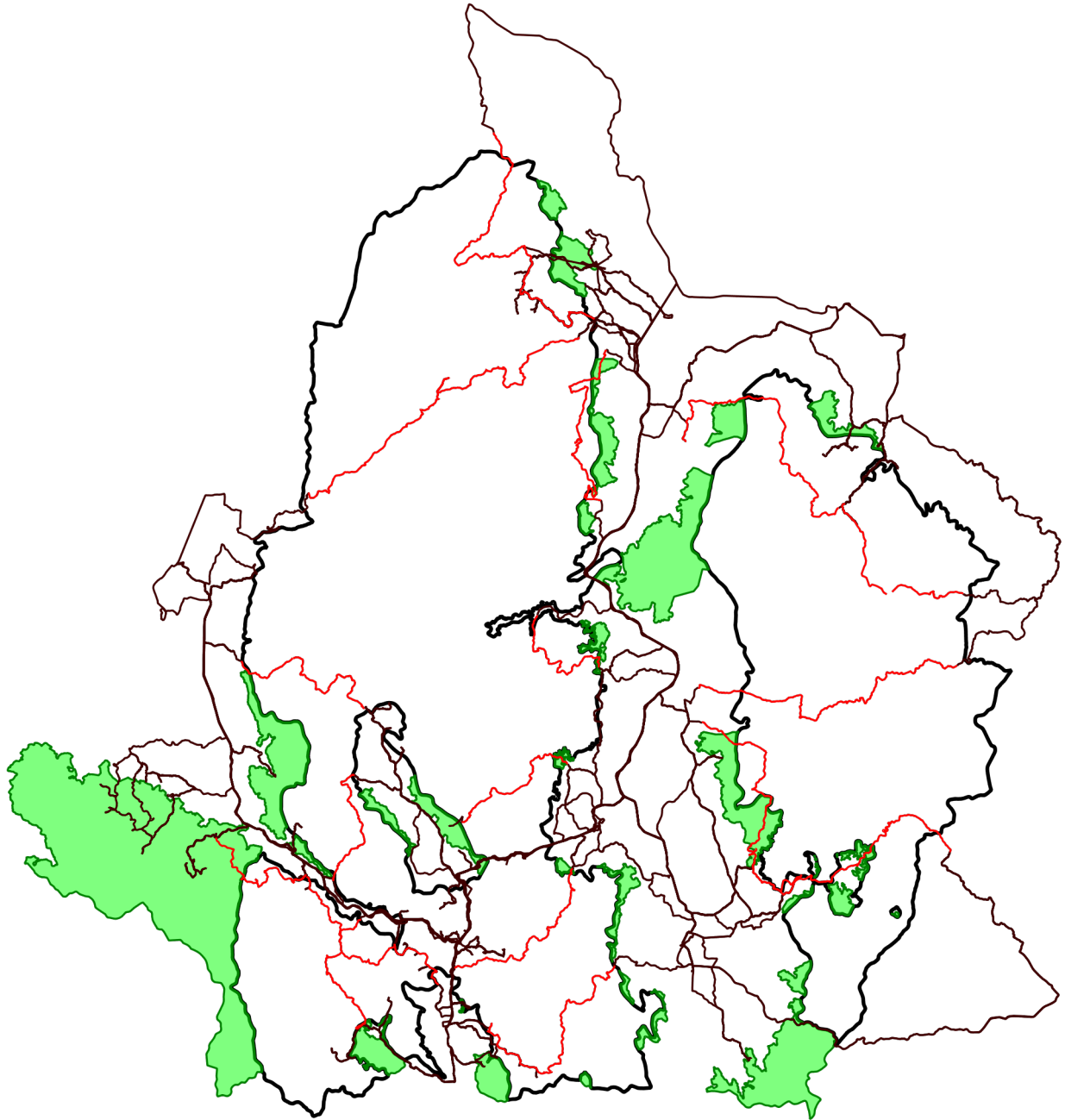



แผนที่แสดงเส้นทางการลาดตระเวน  
อุทยานแห่งชาติดอยภูนาง  
ประจำเดือน พฤษภาคม ๒๕๖๕



-  เส้นทางลาดตระเวน เดินเท้า
-  เส้นทางลาดตระเวน ทางน้ำ
-  เส้นทางลาดตระเวน รถยนต์
-  เส้นทางลาดตระเวน ทางอากาศ
-  พื้นที่จัดการที่เป็นแนวกันชน
-  ขอบเขตพื้นที่อนุรักษ์



แผนที่แสดงการกระจายของสัตว์ป่า  
อุทยานแห่งชาติดอยภูนาง  
ประจำเดือน พฤษภาคม ๒๕๖๕



นกยูงไทย

อีเห็นข้างลาย

เสียดผา

หมาป่า

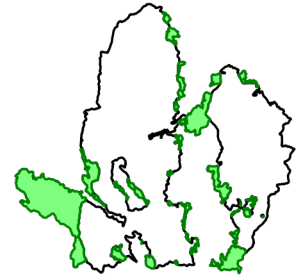
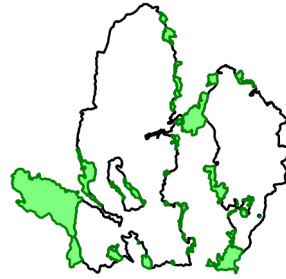
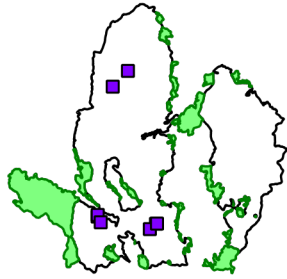
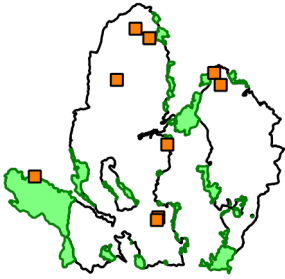

.....  
.....

.....  
.....

.....  
.....

.....  
.....

ลิง

หมีควาย

หมูป่า

เก้ง

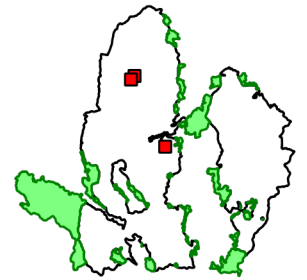
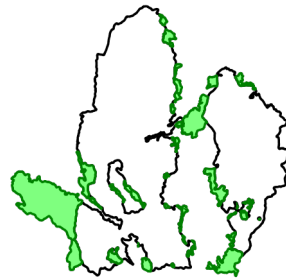
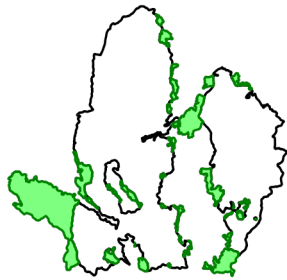
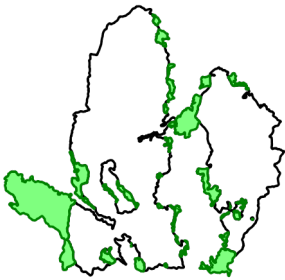

.....  
.....

.....  
.....

.....  
.....

.....  
.....

อื่น

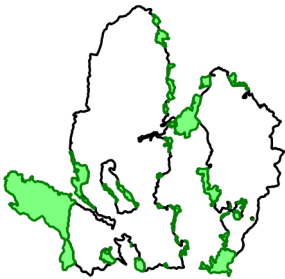

.....  
.....

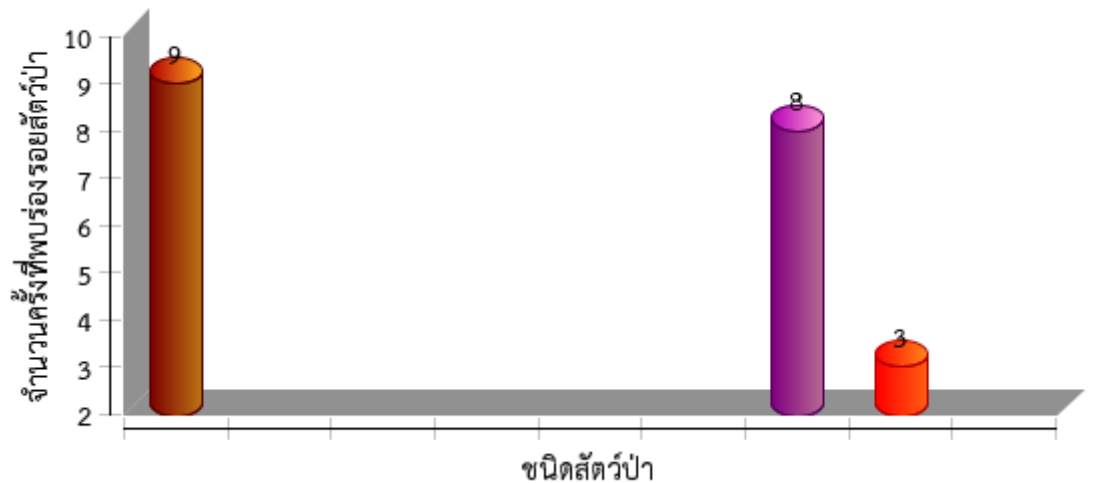



ตารางสรุปการพบปัจจัยคุกคาม  
อุทยานแห่งชาติดอยภูนาง  
ประจำเดือน พฤษภาคม ๒๕๖๕



ปัจจัยคุกคาม	ชุดลาดตระเวน	พิกัด X	พิกัด Y	รายละเอียดของปัจจัยคุกคาม	การจัดการ	สถานที่
การล่า	สายตรวจส่วนกลาง	๖๒๐๖๑๙	๒๐๘๗๙๒๕	พบปางพักพรานลักษณะใช้งานใหม่	ทำลาย	ในพื้นที่
		๖๒๗๗๗๗	๒๑๐๓๑๑๘๘	พบปลอกกระสุนปืนลูกซอง ๑ ปลอก	สังเกตการณ์	ในพื้นที่
	หน่วยพิทักษ์ฯ ภู ๑ (ผาตั้ง)	๖๓๙๙๐๐	๒๑๑๒๗๗๔	พบนกยูงถูกถอนขนจากการล่า	สังเกตการณ์	ในพื้นที่
		๖๔๔๔๙๒	๒๑๐๕๗๙๘	พบปลอกกระสุนปืนลูกซองเบอร์ ๑๒ สี ขาว จำนวน ๑ ปลอก	เก็บกลับ	ในพื้นที่
		๖๔๔๖๔๕	๒๑๐๕๖๐๕	พบปลอกกระสุนปืนลูกซอง เบอร์ ๑๒ สี ขาว จำนวน ๑ ปลอก	เก็บกลับ	ในพื้นที่
	หน่วยพิทักษ์ฯ ภู ๒ (ห้วยสิงห์)	๖๑๗๗๓๗	๒๑๑๐๓๕๖	พบปลอกกระสุนปืนลูกซอง เบอร์ ๑๒ จำนวน ๒ ปลอก	ทำลาย	ในพื้นที่
		๖๒๓๐๖๗	๒๑๑๔๗๕๒	พบปลอกกระสุนปืนลูกซอง เบอร์ ๑๒ จำนวน ๑ ปลอก	สังเกตการณ์	ในพื้นที่
		๖๒๕๕๖๔	๒๑๒๒๙๗๖	พบร่องรอยการตัดต้นไม้เพียงเพื่อจับ สัตว์ป่าตะกวด	สังเกตการณ์	ในพื้นที่
	หน่วยพิทักษ์ฯ ภู ๓ (ห้วยยั้ง)	๖๔๔๗๒๐	๒๑๐๑๑๙๕	พบปางพักพรานจำนวน ๑ ที่ นอน	ทำลาย	ในพื้นที่
	หน่วยพิทักษ์ฯ ภู ๖ (ไดโนเสาร์)	๖๐๘๒๘๙	๒๐๙๓๘๓๕	พบปางพักอยู่ในพื้นที่	สังเกตการณ์	นอกพื้นที่
๖๐๘๘๐๗		๒๐๙๒๙๙๕	พบปางพักในพื้นที่	สังเกตการณ์	นอกพื้นที่	
ขยะมูลฝอย	หน่วยพิทักษ์ฯ ภู ๖ (ไดโนเสาร์)	๖๐๙๒๐๓	๒๐๙๔๔๕๙	พบร่องรอยการนำเอาขยะเข้ามาทิ้งใน พื้นที่ป่า	สังเกตการณ์	นอกพื้นที่
ทำไม้	สายตรวจส่วนกลาง	๖๒๔๐๙๑	๒๐๘๘๙๕๗	ตรวจพบการทำไม้ประคูดุ จำนวน ๒ ท่อน ปริมาตรไม้ ๐.๙๑ ลบ.ม. ได้ส่ง ดำเนินคดี สภ.เชียงม่วน	ยึดของกลาง/ ส่งคดี	ในพื้นที่
		๖๒๔๘๓๘	๒๐๘๗๘๕๑	พบร่องรอยการขุดต่อต้นประคูดุ จำนวน ๑ ตอ	สังเกตการณ์	ในพื้นที่
	หน่วยพิทักษ์ฯ ภู ๔ (บ่อเปี้ย)	๖๑๘๗๓๓	๒๐๙๖๓๘๓	พบร่องรอยการตัดไม้ชิงชันจำนวน ๑ ต้น	สังเกตการณ์	ในพื้นที่
	หน่วยพิทักษ์ฯ ภู ๖ (ไดโนเสาร์)	๖๐๖๘๗๘	๒๐๙๖๐๑๖	พบร่องรอยการตัดไม้เต็ง จำนวน ๓ ต้น	สังเกตการณ์	นอกพื้นที่
		๖๐๗๑๘๗	๒๐๙๔๘๐๔	พบร่องรอยการตัดไม้เต็งจำนวน ๒ ต้น	สังเกตการณ์	นอกพื้นที่
		๖๐๘๒๒๕	๒๐๙๔๖๓๕	พบร่องรอยการตัดไม้เต็ง จำนวน ๒ ต้น	สังเกตการณ์	นอกพื้นที่
		๖๐๘๗๓๖	๒๐๙๕๐๒๕	พบร่องรอยการตัดไม้เต็ง จำนวน ๑ ต้น	สังเกตการณ์	นอกพื้นที่
		๖๐๙๓๒๒	๒๐๙๔๔๕๕	พบร่องรอยการตัดไม้เต็ง จำนวน ๔ ต้น	สังเกตการณ์	นอกพื้นที่
		๖๒๔๙๑๗	๒๐๘๔๑๑๔	ตรวจพบไม้ประคูดุข่มในสวนลำไย จำนวน ๓ ท่อน	แจ้งหน่วยงาน อื่น	นอกพื้นที่
	๖๓๐๙๖๑	๒๑๐๐๓๘๒	พบร่องรอยการตัดไม้เต็ง จำนวน ๒ ต้น	สังเกตการณ์	ในพื้นที่	



ตารางสรุปการพบปัจจัยคุกคาม  
อุทยานแห่งชาติดอยภูนาง  
ประจำเดือน พฤษภาคม ๒๕๖๕



ปัจจัยคุกคาม	ชุดลาดตระเวน	พิกัด X	พิกัด Y	รายละเอียดของปัจจัยคุกคาม	การจัดการ	สถานที่
		๖๓๑๐๘๗	๒๑๐๐๑๐๓	พบร่องรอยการตัดไม้เต็ง จำนวน ๑ ต้น	สังเกตการณ์	ในพื้นที่
	หน่วยพิทักษ์ฯ ภู ๗ (ห้วยต้นผึ้ง)	๖๑๖๐๑๕	๒๐๙๑๕๐๓	ขณะเจ้าหน้าที่ดักซุ่มพบชายจำนวน ๔ คน ได้ทำการแปรรูปไม้ชิงชัน ได้แสดงตัวเข้าจับกุมแต่ผู้กระทำผิดมีความชำนาญพื้นที่หลบหนีการจับกุม		ในพื้นที่
		๖๑๖๐๔๒	๒๐๙๑๕๑๑	ตรวจพบการทำไม้ชิงชัน จำนวน ๒ ต้น ตัดเป็นท่อน จำนวน ๓ ท่อน	ยึดของกลาง/ ส่งคดี	ในพื้นที่
เก็บหาของป่า	หน่วยพิทักษ์ฯ ภู ๖ (ไดโนเสาร์)	๖๐๘๗๕๓	๒๐๙๒๗๐๑	พบรถจักรยานยนต์ไม่ติดแผ่นป้ายทะเบียน จำนวน ๓ คัน	สังเกตการณ์	นอกพื้นที่
		๖๐๙๒๖๓	๒๐๙๓๔๘๘	พบชาวบ้านเข้ามาเก็บหาของป่าได้เห็นประมาณ ๑๕ ชิ้น		ในพื้นที่
ไม่ทราบ	สายตรวจส่วนกลาง	๖๓๐๖๐๙	๒๑๐๒๓๖๑	พบซากนกยูงจำนวน ๑ ตัว	สังเกตการณ์	ในพื้นที่



การกระจายของปัจจัยคุกคาม  
 อุทยานแห่งชาติดอยภูนาง  
 ประจำเดือน พฤษภาคม ๒๕๖๕



การบุกรุกแผ้วถาง

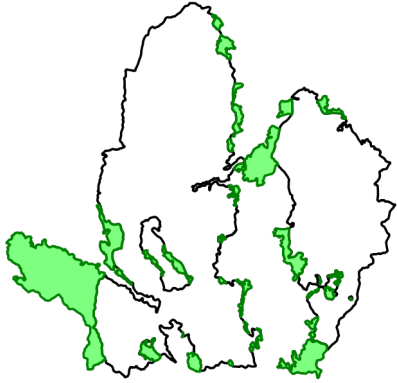

การล่า

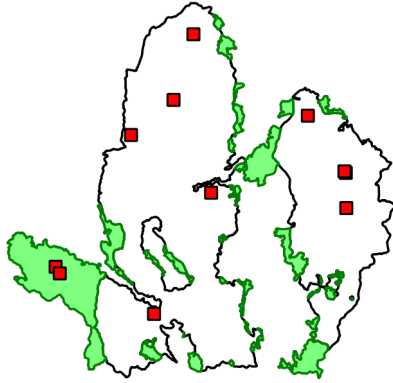

การจับสัตว์น้ำ



การทำไม้

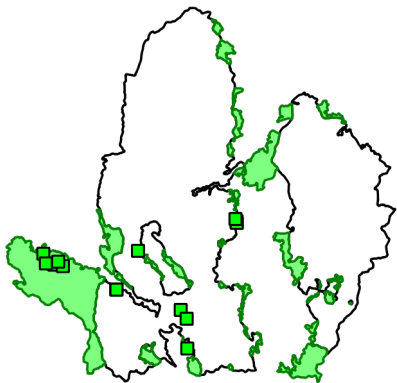

การเลี้ยงปศุสัตว์

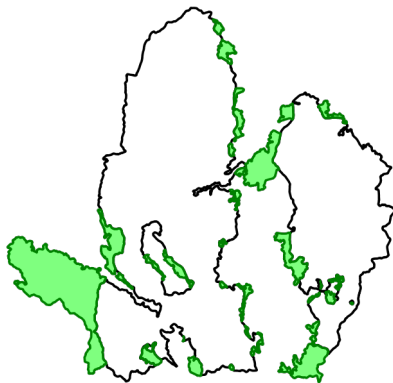

อื่นๆ



การเก็บหาของป่า

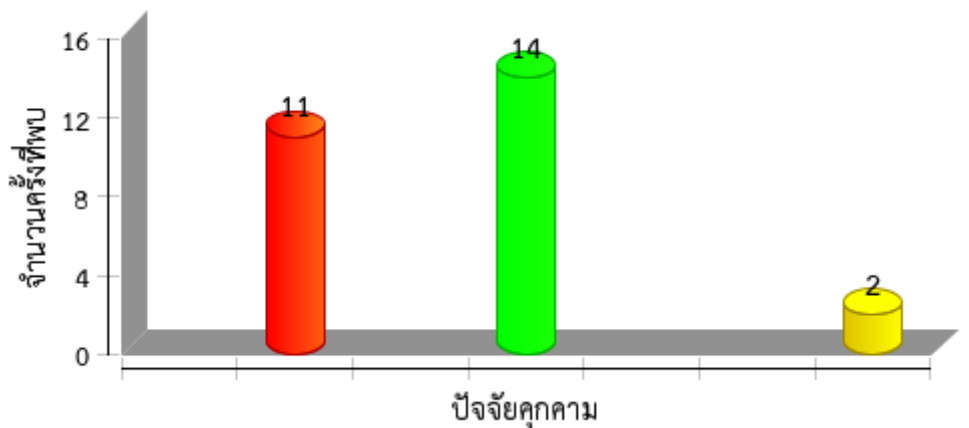





แผนที่แสดงการกระจายของพรรณไม้  
อุทยานแห่งชาติดอยภูนาง  
ประจำเดือน พฤษภาคม ๒๕๖๕



ชิงชัน

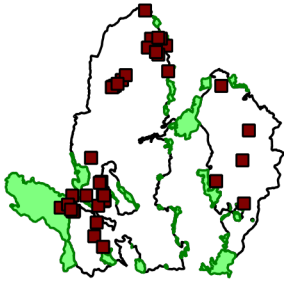

.....  
.....

ประดู่

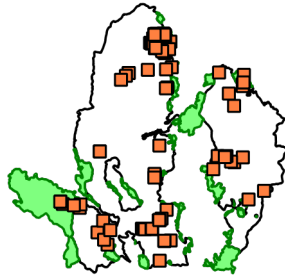

.....  
.....

มะค่าโมง

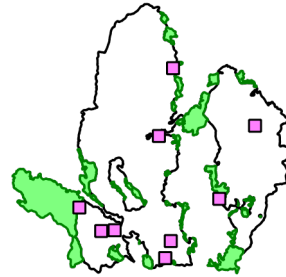

.....  
.....

กฤษณา

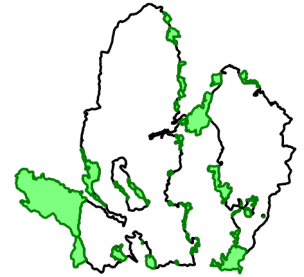

.....  
.....

ตะเคียน

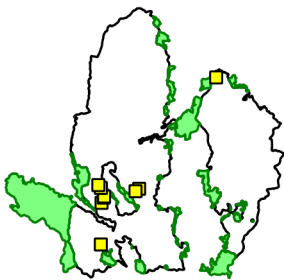

.....  
.....

สัก

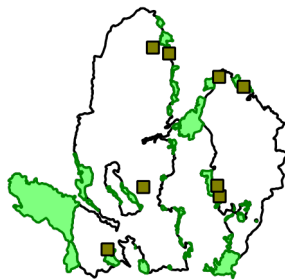

.....  
.....

เต็ง

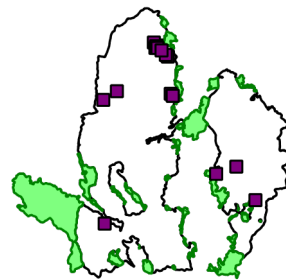

.....  
.....

รัง

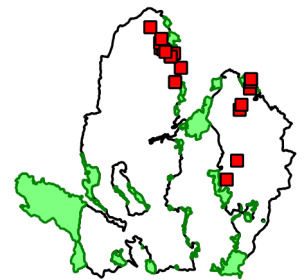

.....  
.....

สน



.....  
.....

ยางนา

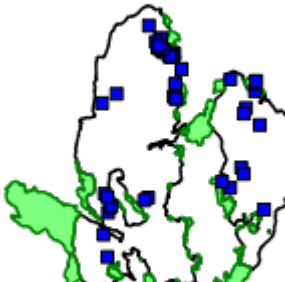

.....  
.....

ไม่มีค่าอื่นๆ

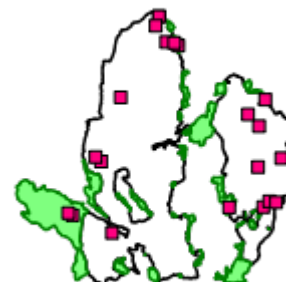

.....  
.....

กล้วยไม้

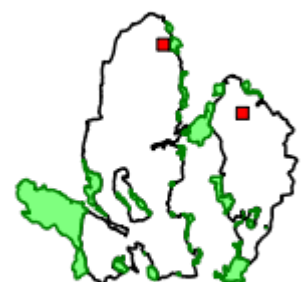

.....  
.....



แผนที่การกระจายของปัจจัยนิเวศ  
อุทยานแห่งชาติดอยภูนาง  
ประจำเดือน พฤษภาคม ๒๕๖๕



ต้นไทร/ไม้ผลที่เป็นอาหารสัตว์ป่า

โป่งดิน/โป่งน้ำ

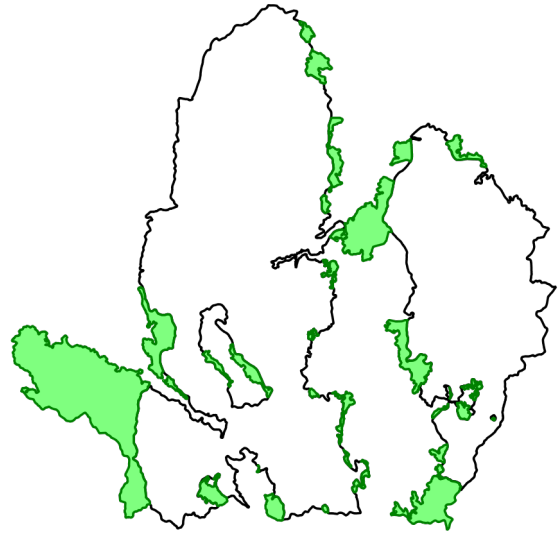
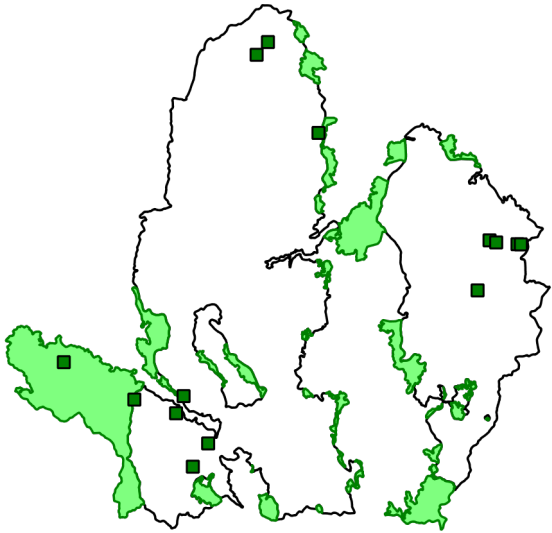

รังผึ้ง

แหล่งน้ำ/ตาน้ำ

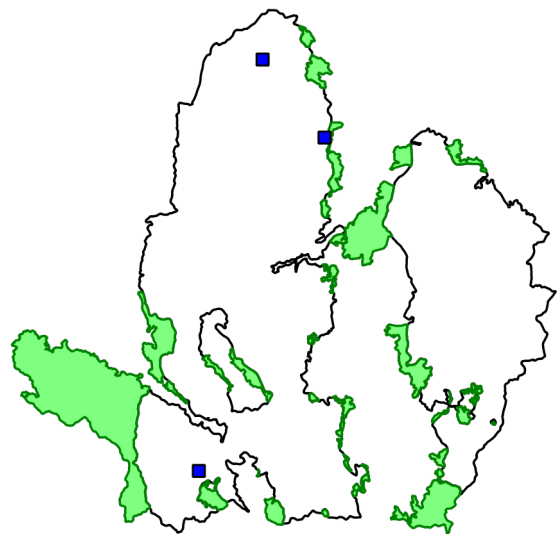
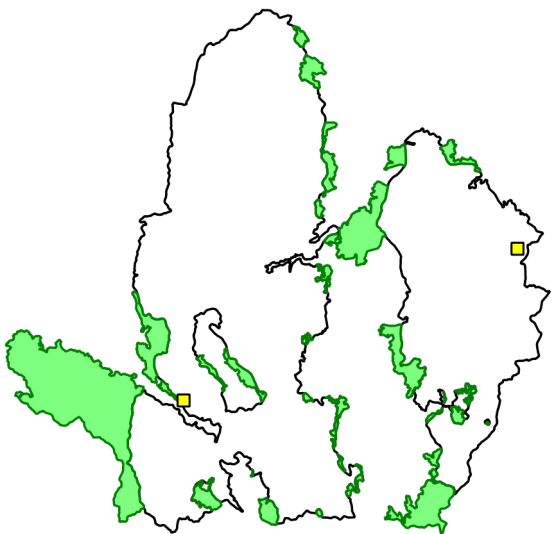



ตารางสรุปการพบปัจจัยนิเวศ  
อุทยานแห่งชาติดอยภูนาง  
ประจำเดือน พฤษภาคม ๒๕๖๕



ปัจจัยนิเวศ	พิกัด X	พิกัด Y	รายละเอียดปัจจัยนิเวศ	สถานะ
พืชอาหารสัตว์	๖๐๗๔๓๔	๒๐๙๔๘๘๒	พบพืชอาหารสัตว์ป่าต้นไทร สูง ๒๕ เมตร โท ๓๐๐ เซนติเมตร	
	๖๑๓๗๖๐	๒๐๙๑๕๓๒	พบพืชอาหารสัตว์ป่าต้นมะไฟป่า สูง ๙ เมตร โท ๘๕ เซนติเมตร	
	๖๑๗๔๙๔	๒๐๙๐๓๐๕	พบพืชอาหารสัตว์ป่าต้นไทร สูง ๒๕ เมตร โท ๕๕๐ เซนติเมตร	
	๖๒๐๓๗๓	๒๐๘๗๖๐๑	พบพืชอาหารสัตว์ป่าต้นไทร สูง ๓๐ เมตร โท ๘๐๐ เซนติเมตร	
	๖๒๕๗๓๒	๒๑๒๓๕๙๒	พบพืชอาหารสัตว์ป่าต้นไทร สูง ๒๓ เมตร โท ๒๐๐ เซนติเมตร	
	๖๔๔๕๑๙	๒๑๐๑๓๒๕	พบพืชอาหารสัตว์ป่าต้นมะไฟป่า สูง ๑๐ เมตร โท ๑๐๐ เซนติเมตร	
	๖๔๕๕๙๒	๒๑๐๕๘๑๐	พบพืชอาหารสัตว์ป่า ต้นลิ้นจี่ป่า สูง ๑๒ เมตร โท ๘๐ เซนติเมตร มีผลสุก	
	๖๔๖๑๘๗	๒๑๐๕๖๒๕	พบพืชอาหารสัตว์ป่า ต้นมะไฟป่า สูง ๑๐ เมตร โท ๒๐ เซนติเมตร มีผลสุก	
	๖๔๘๔๐๐	๒๑๐๕๔๔๙	พบพืชอาหารสัตว์ป่า ต้นมะไฟป่า สูง ๙ เมตร โท ๑๕ เซนติเมตร มีผลสุก	
รังผึ้ง	๖๑๘๑๗๑	๒๐๙๑๘๔๑	พบรังผึ้งโพรงต้นไม้ จำนวน ๑ รัง	ไม่ถูกทำลาย
	๖๔๘๐๙๔	๒๑๐๕๔๖๕	พบรังผึ้งโพรงทำรังอยู่ในต้นไม้ ๑ รัง	ไม่ถูกทำลาย
แหล่งน้ำ ตาน้ำ น้ำตก	๖๑๘๙๙๙	๒๐๘๕๕๑๖	พบแหล่งน้ำ	
	๖๒๔๗๑๔	๒๑๒๒๔๕๐	พบแหล่งน้ำ	
	๖๓๐๒๕๙	๒๑๑๕๔๔๓	พบแหล่งน้ำ	



ประมวลภาพการลาดตระเวน  
อุทยานแห่งชาติดอยภูนาง สำนักบริหารพื้นที่อนุรักษ์ที่ ๑๕ (เชียงใหม่)  
ประจำเดือน พฤษภาคม ๒๕๖๕



วันที่/ชุด ลว./พิกัด	รายละเอียด	ภาพภาพ
<u>ชุดลาดตระเวน อช.ดอยภูนาง</u> ภน ๑ (ผาดั้ง)	พบปลอกกระสุนปืนลูกซอง ดอยผาบ้านแล้ง	
<u>ชุดลาดตระเวน อช.ดอยภูนาง</u> ภน ๒ (ห้วยสิงห์)	พบปลอกกระสุนปืนลูกซอง ห้วยดั่ง	
<u>ชุดลาดตระเวน อช.ดอยภูนาง</u> ภน ๓ (ห้วยยั้ง)	พบปางพักพราน ห้วยแม่ยัด	
<u>ชุดลาดตระเวน อช.ดอยภูนาง</u> ภน ๔ (บ่อเปี้ย)	พบร่องรอยการแปรรูปไม้ชิงชัน บริเวณห้วยก้างปลา	

วันที่/ชุด ลว./พิกัด	รายละเอียด	ภาพถ่าย
<p>ชุดลาดตระเวน อช.ดอยภูนาง ภน ๕ (ห้วยสูง)</p>	<p>พบต้นตะเคียนใหญ่ บริเวณห้วยกำปองน้อย</p>	
<p>ชุดลาดตระเวน อช.ดอยภูนาง ภน ๖ (ไดโนเสาร์)</p>	<p>พบร่องรอยการตัดไม้เต็ง บริเวณห้วยแม่ตำหลวง</p>	
<p>ชุดลาดตระเวน อช.ดอยภูนาง ภน ๗ (ห้วยต้นผึ้ง)</p>	<p>พบร่องรอยการตัดไม้ชิงชัน/เลื่อยไซยนต์ บริเวณห้วยกำปองหลวง</p>	
<p>ชุดลาดตระเวน อช.ดอยภูนาง ภน.๘ (น้ำปี้)</p>	<p>พบต้นเต็ง บริเวณห้วยหมื่น</p>	
<p>ชุดลาดตระเวน อช.ดอยภูนาง สายตรวจส่วนกลาง</p>	<p>พบรอยเท้าแก้ง บริเวณห้วยแม่จ๊ะ</p>	



สรุปผลงานลาดตระเวน  
อุทยานแห่งชาติดอยภูนาง  
ประจำเดือน พฤษภาคม ๒๕๖๕



สรุปผลการดำเนินงาน

จากผลการดำเนินงานข้างต้นสามารถสรุปผลได้ดังนี้

๑. ในพื้นที่อุทยานแห่งชาติดอยภูนางมีการคุกคามจากการลักลอบล่าสัตว์ป่าอยู่พื้นที่บริเวณรอบแนวเขต
๒. พบร่องรอยการทำไม้ในพื้นที่
๓. พบร่องรอยขยะในพื้นที่ป่าอนุรักษ์ เกิดจากชาวบ้านเข้ามาเก็บหาของป่า
๔. พบร่องรอยการเก็บหาทรัพยากรในพื้นที่อุทยานแห่งชาติดอยภูนาง
๕. ลาดตระเวนเก็บข้อมูลทรัพยากรธรรมชาติเกิดใหม่ทดแทน
๖. พบร่องรอยการเลี้ยงสัตว์เข้ามาในเขตอุทยานแห่งชาติดอยภูนาง
๗. พบไฟป่าในพื้นที่อุทยานแห่งชาติดอยภูนาง

ปัญหาและอุปสรรค

๑. จำนวนเจ้าหน้าที่ในการลาดตระเวนมีจำนวนน้อยเมื่อเทียบกับขนาดพื้นที่
๒. แหล่งน้ำสะอาดหายาก
๓. ขาดแคลนอุปกรณ์ดำรงชีพในป่า/อุปกรณ์กันฝน
๔. ขาดแคลนเครื่องกรองน้ำแบบพกพา
๕. อุปกรณ์ในการเก็บข้อมูลเสีย กล้องบันทึกภาพเสีย เนื่องจากอายุการใช้งานของกล้องถ่ายภาพค่อนข้างนาน

ข้อเสนอแนะ

๑. อยากให้มีการเพิ่มจำนวนเจ้าหน้าที่ให้มากขึ้น
๒. ตั้งจุดสกัดเพิ่มเติมในพื้นที่เสี่ยงต่อการลักลอบเข้ามากระทำผิด
๓. เจ้าหน้าที่ขาดแคลนอุปกรณ์ดำรงชีพในป่า
๔. กล้องถ่ายภาพอายุการใช้งานนานทำให้เกิดปัญหาระหว่างการถ่ายภาพ

แผนการลาดตระเวนในเดือนต่อไป

๑. เจ้าหน้าที่ผู้เกี่ยวข้อง ได้มีการประชุมวางแผนการเดินทางลาดตระเวนในพื้นที่เสี่ยง ในวันที่ ๒ มิถุนายน ๒๕๖๕

(ลงชื่อ) ..... ผู้จัดทำรายงาน  
( นายไตรภพ คำมาบั้น )  
พนักงานพิทักษ์ป่า  
วันที่ .....

(ลงชื่อ) ..... ผู้จัดตรวจรายงาน  
( นายศรารุช เกตุเจริญ )  
หัวหน้าอุทยานแห่งชาติดอยภูนาง  
วันที่ .....