



รายงานลาดตระเวนเชิงคุณภาพในพื้นที่อนุรักษ์

อุทยานแห่งชาติภูซาง
Phu Sang National Park

ประจำเดือน มกราคม ๒๕๖๓



รายงานผลการลาดตระเวน อุทยานแห่งชาติภูซาง ประจำเดือน มกราคม ๒๕๖๓



จำนวนชุดลาดตระเวน ๔ ชุด จำนวนครั้งในการลาดตระเวน ๕๐ ครั้ง จำนวนวันในการลาดตระเวน ๕๗ วัน
รวมระยะทางในการลาดตระเวนทั้งหมด ๕๙๔.๓๘ กิโลเมตร

ทีมที่	ชื่อชุดลาดตระเวน	ระหว่างวันที่	จำนวนครั้ง	จำนวนวัน	ระยะทางการลาดตระเวน (กม.)			
					เดินเท้า	รถยนต์	ทางน้ำ	อากาศ
๑	Phusang๑๐๐		๑๐	๑๔	๖๓	๐	๐	๐
๒	Phusang๒๐๐		๑๓	๑๔	๓๑	๑๔๑	๐	๐
๓	Phusang๓๐๐		๑๔	๑๔	๓๕	๑๑๓	๐	๐
๔	Phusang๔๐๐		๑๓	๑๕	๔๐	๑๗๒	๐	๐
ผลรวม			๕๐	๕๗	๑๖๘	๔๒๗	๐	๐

กราฟแสดงจำนวนวัน และระยะทางในการลาดตระเวน

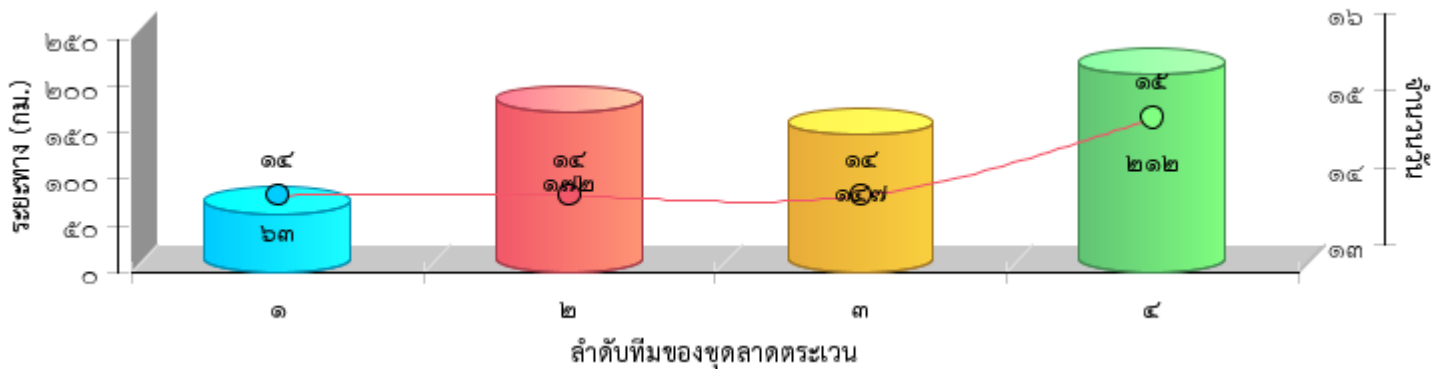



แผนที่แสดงความเข้มข้นของการลาดตระเวน
อุทยานแห่งชาติภูซาง
ประจำเดือน มกราคม ๒๕๖๓

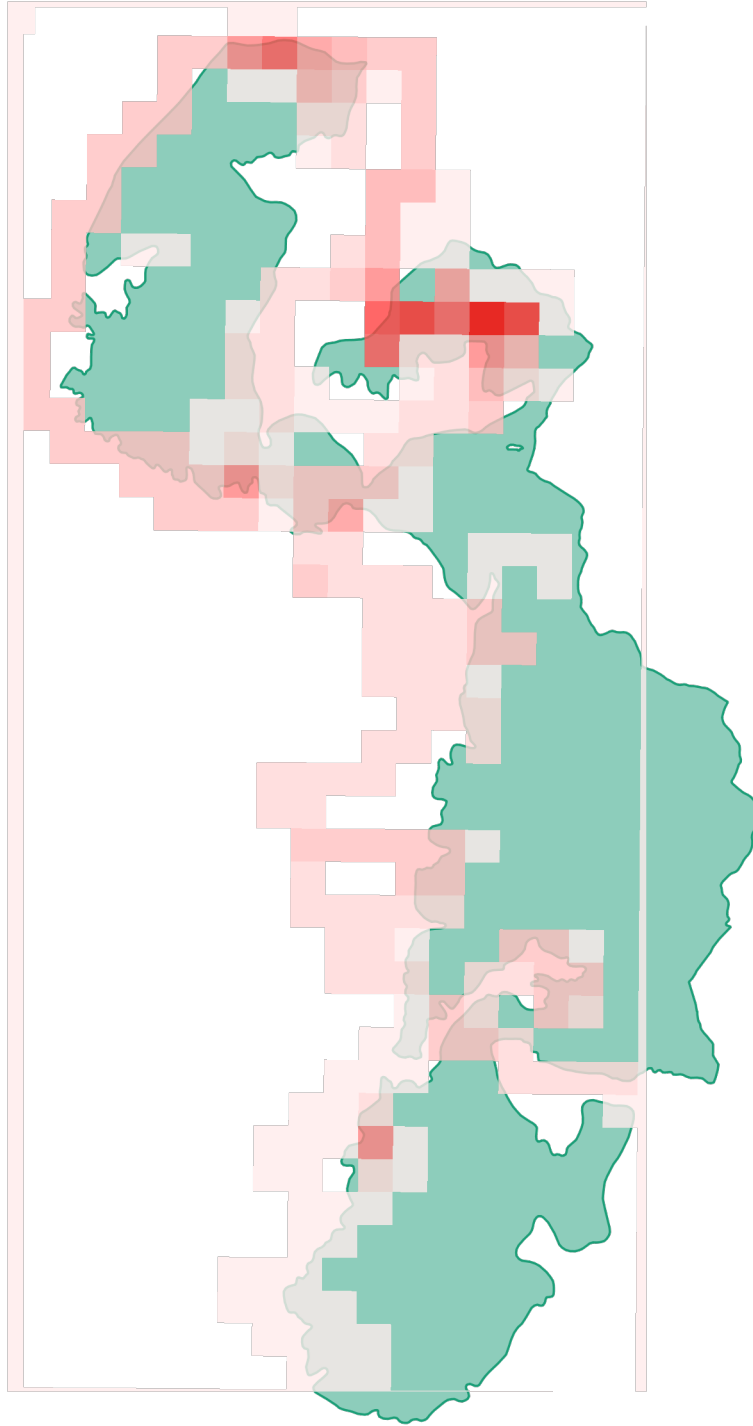



แผนที่แสดงเส้นทางการลาดตระเวน
อุทยานแห่งชาติภูผาเขียว
ประจำเดือน มกราคม ๒๕๖๓

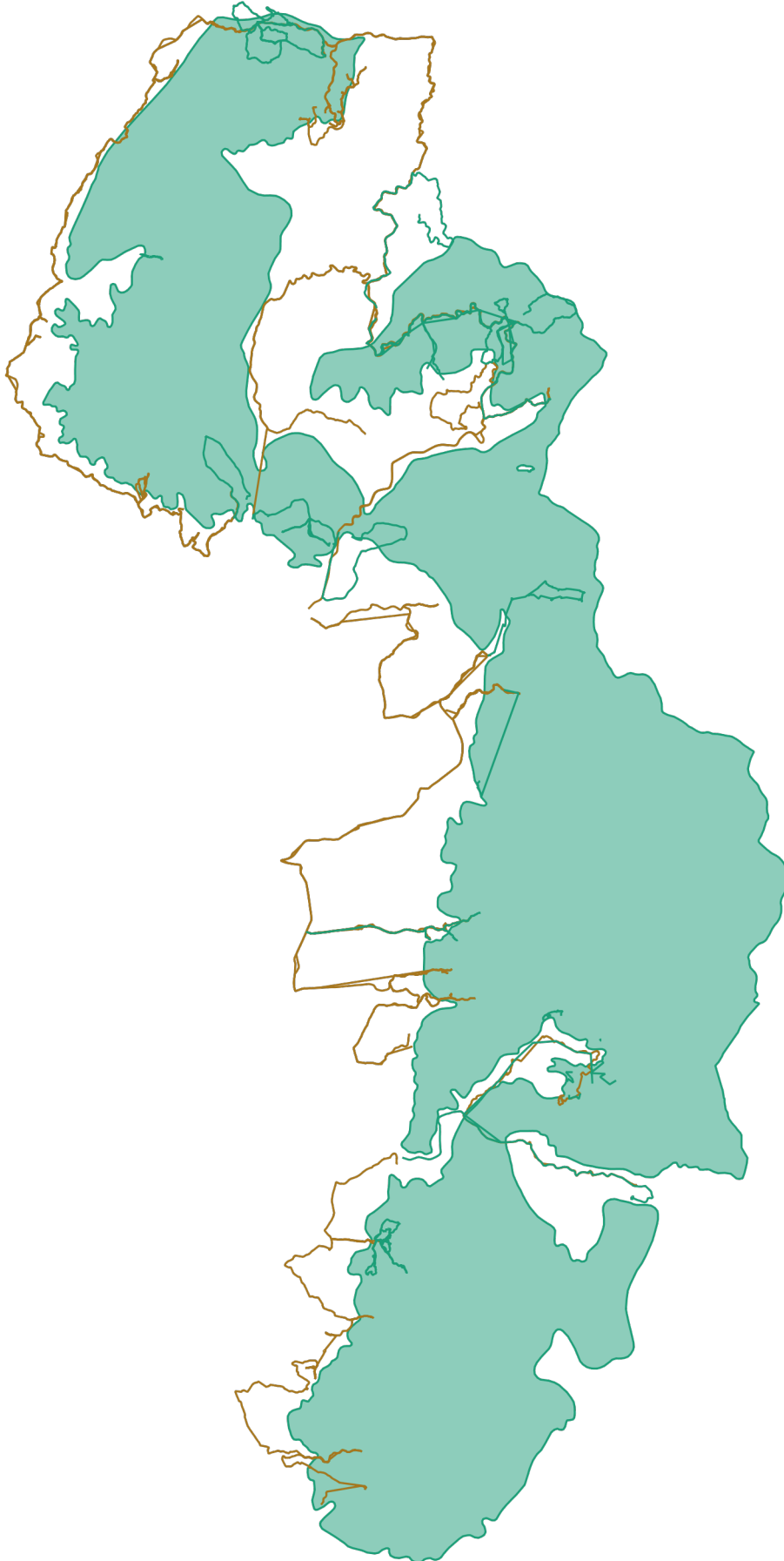



แผนที่แสดงการกระจายของสัตว์ป่า
อุทยานแห่งชาติภูซาง
ประจำเดือน มกราคม ๒๕๖๓



อีเห็น



.....
.....

กวางป่า



.....
.....

ควายป่า



.....
.....

ไก่ป่า



.....
.....

วัวแดง



.....
.....

สมเสร็จ



.....
.....

หมูป่า



.....
.....

เก้ง



.....
.....

เสือโคร่ง



.....
.....

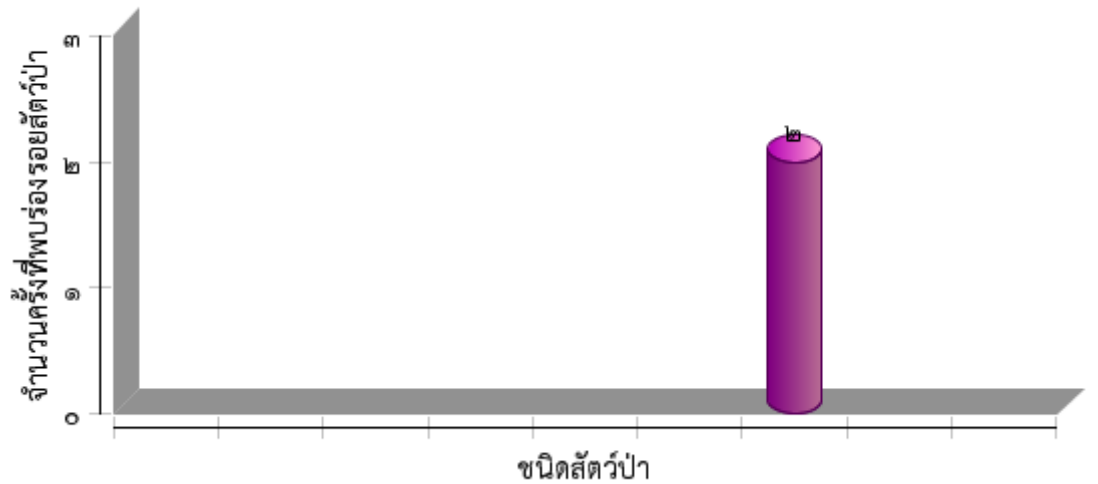



ตารางสรุปการพบปัจจัยคุกคาม
อุทยานแห่งชาติภูซาง
ประจำเดือน มกราคม ๒๕๖๓



ปัจจัยคุกคาม	ชุดลาดตระเวน	พิกัด X	พิกัด Y	รายละเอียดของปัจจัยคุกคาม	การจัดการ	สถานที่
การล่า	Phusang๑๐๐	๖๔๐๖๖๗	๒๑๗๗๑๕๙	กลองนม		ในพื้นที่
		๖๔๑๑๙๑	๒๑๗๖๒๔๖	ชุดตุ๋น		ในพื้นที่
		๖๔๖๔๘๕	๒๑๘๓๔๖๖	ห้างบนดิน		นอกพื้นที่
		๖๔๖๗๐๒	๒๑๘๓๑๓๖	ชนนกเขา		ในพื้นที่
		๖๔๗๐๘๖	๒๑๗๙๐๕๖	พบชนนกเขาที่ถูกถอนทิ้งไว้	สังเกตการณ์	ในพื้นที่
		๖๔๗๐๘๖	๒๑๗๙๐๕๖	กองไฟ		ในพื้นที่
	Phusang๓๐๐	๖๔๑๘๐๘	๒๑๘๘๒๖๐	ห้างบนดิน	ทำลาย	ในพื้นที่
	Phusang๔๐๐	๖๔๕๕๑๘	๒๑๕๕๔๘๒	ขวดเบียร์		ในพื้นที่
๖๔๙๑๕๙		๒๑๗๐๕๑๓	จับกุมไม่ได้มีอาวุธปืนแก๊ป		ในพื้นที่	
ทำไม้	Phusang๑๐๐	๖๔๓๕๕๔	๒๑๗๔๘๖๖	ถากเอาไม้สน		ในพื้นที่
	Phusang๒๐๐			จักรยานยนต์แบบพวงข้าง		ในพื้นที่
		๖๔๘๑๗๗	๒๑๖๗๗๔๓	ไม้ประดู่ท่อน	ยึดของกลาง/ ส่งคดี	ในพื้นที่
	Phusang๓๐๐	๖๔๔๕๐๖	๒๑๘๗๒๖๖	ถากไม้สนเขา		ในพื้นที่
	Phusang๔๐๐	๖๔๓๒๓๕	๒๑๘๖๐๕๒	ถากไม้สน		ในพื้นที่
		๖๕๐๒๒๗	๒๑๗๓๒๙๓	ราษฎรลาวลักลอบทำไม้		ในพื้นที่
				ประดู่ท่อน		ในพื้นที่
		๖๕๐๗๙๐	๒๑๗๓๐๕๑	ประดู่แปรรูป	สังเกตการณ์	ในพื้นที่
เก็บหาของป่า	Phusang๑๐๐	๖๓๙๒๕๓	๒๑๘๒๓๒๒	จุดพักของคนหาของป่ามีขยะจำนวนมาก		ในพื้นที่
	Phusang๒๐๐	๖๔๘๘๔๐	๒๑๘๐๖๕๕	ปลีกล้วย		ในพื้นที่
	Phusang๓๐๐	๖๔๕๒๙๐	๒๑๕๕๐๐๗	ชุดหาเห็ดโคน		ในพื้นที่
		๖๔๕๙๕๕	๒๑๕๕๐๓๓	พบกองไฟและขวดสุรา		ในพื้นที่



การกระจายของปัจจัยคุกคาม อุทยานแห่งชาติภูซาง ประจำเดือน มกราคม ๒๕๖๓



การบุกรุกแผ้วถาง



การล่า

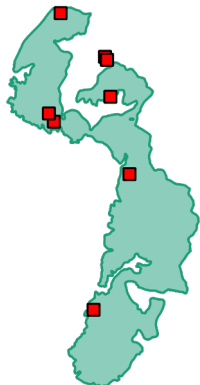

การจับสัตว์น้ำ



การทำไม้

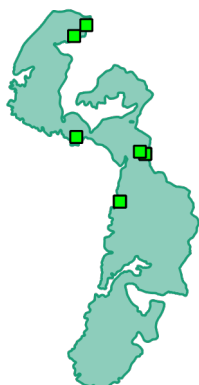

การเลี้ยงปศุสัตว์



อื่นๆ



การเก็บหาของป่า

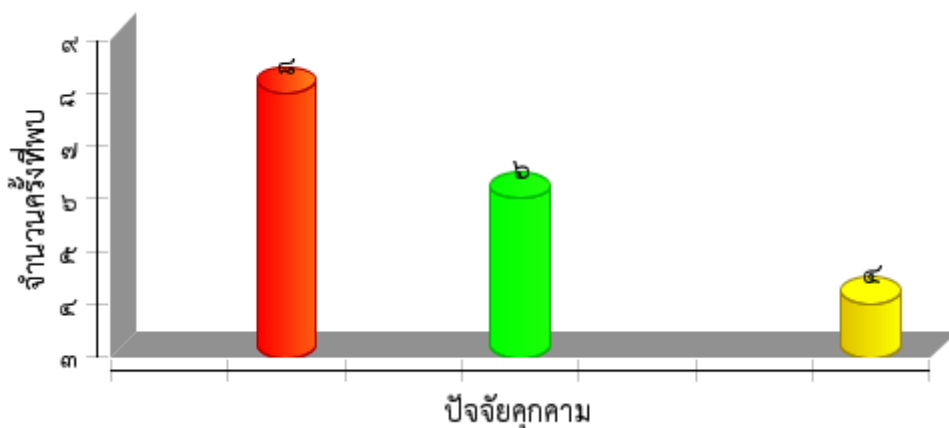



แผนที่การกระจายของปัจจัยนิเวศ
อุทยานแห่งชาติภูซาง
ประจำเดือน มกราคม ๒๕๖๓



ต้นไทร/ไม้ผลที่เป็นอาหารสัตว์ป่า

โป่งดิน/โป่งน้ำ



ต้นไม้

แหล่งน้ำ/ตาน้ำ

