



**รายงานลาดตระเวนเชิงคุณภาพในพื้นที่อนุรักษ์**

**อุทยานแห่งชาติขุนแจ  
Khan Chae National Park**

**ประจำเดือน มีนาคม 2565**



# รายงานผลการลาดตระเวน อุทยานแห่งชาติ ขุนแจ



## ประจำเดือน มีนาคม 2565

จำนวนชุดลาดตระเวน 5 ชุด จำนวนครั้งในการลาดตระเวน 45 ครั้ง จำนวนวันในการลาดตระเวน 73 วัน

รวมระยะทางในการลาดตระเวนทั้งหมด 1,429.93 กิโลเมตร

ทีม ที่	ชื่อชุดลาด ตระเวน	ระหว่างวันที่	จำนวน ครั้ง	จำนวน วัน	ระยะทางการลาดตระเวน (กม.)			
					เดิน เท้า	รถยนต์	ทาง น้ำ	อากาศ
1	สายตรวจชุด 1		10	14	45	498	0	0
2	สายตรวจชุด 2		10	16	55	460	0	0
3	สายตรวจชุด 3		9	14	59	49	0	0
4	สายตรวจชุด 4		9	15	56	131	0	0
5	สายตรวจชุด 5		7	14	26	53	0	0
<b>ผลรวม</b>			<b>45</b>	<b>73</b>	<b>239</b>	<b>1,190</b>	<b>0</b>	<b>0</b>

กราฟแสดงจำนวนวัน และระยะทางในการลาดตระเวน

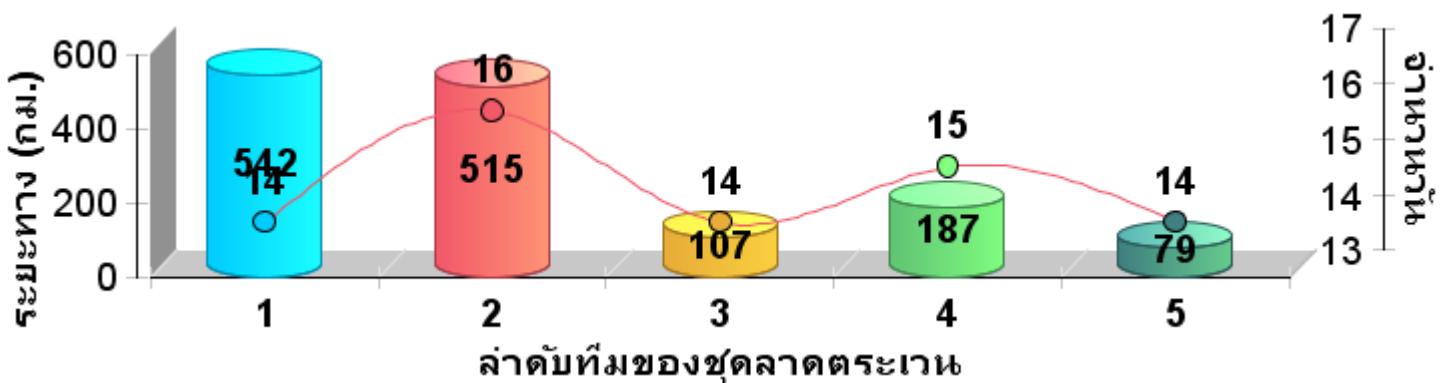

# แผนที่แสดงความเข้มข้นของการลาด ตระเวน อุทยานแห่งชาติขุนแจ ประจำเดือน มีนาคม 2565

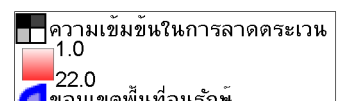
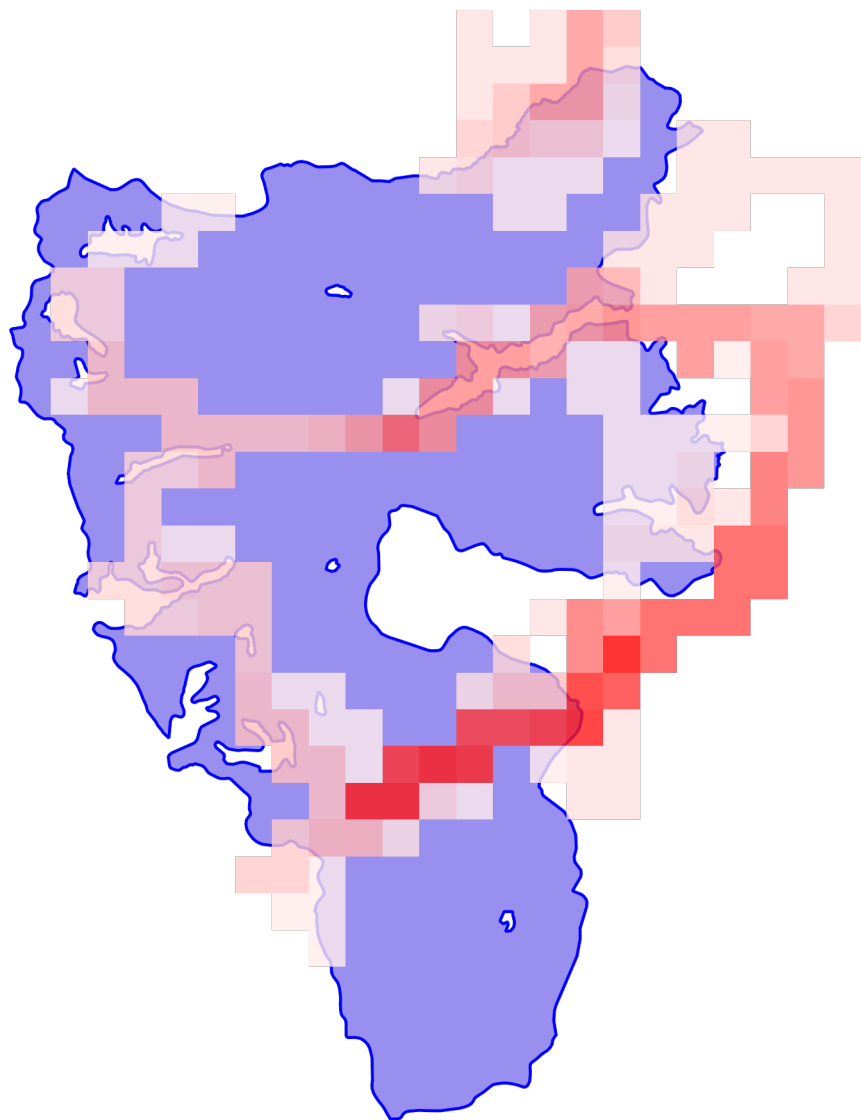





**แผนที่แสดงความเข้มข้นของการลาด  
ตระเวน  
อุทยานแห่งชาติขุนแจ  
ประจำเดือน มีนาคม 2565**





# แผนที่แสดงเส้นทางการลาดตระเวน อุทยานแห่งชาติขุนแจ ประจำเดือน มีนาคม 2565



-  เส้นทางการลาดตระเวน เดินเท้า
-  เส้นทางการลาดตระเวน ทางน้ำ
-  เส้นทางการลาดตระเวน รถยนต์
-  เส้นทางการลาดตระเวน ทางอากาศ
-  ขอบเขตพื้นที่อนุรักษ์



# แผนที่แสดงการกระจายของสัตว์ป่า อุทยานแห่งชาติขุนแจ ประจำเดือน มีนาคม 2565



หมีป่า



ขอบเขตพื้นที่อนุรักษ์

ไก่ฟ้าหลังขาว



ขอบเขตพื้นที่อนุรักษ์

หมึกควาย



ขอบเขตพื้นที่อนุรักษ์

เต่าปูลู



ขอบเขตพื้นที่อนุรักษ์

หมาใน



ขอบเขตพื้นที่อนุรักษ์

ชะนี



ขอบเขตพื้นที่อนุรักษ์

อีเห็น



ขอบเขตพื้นที่อนุรักษ์

แก้ง



ขอบเขตพื้นที่อนุรักษ์

แมวดาว



ขอบเขตพื้นที่อนุรักษ์

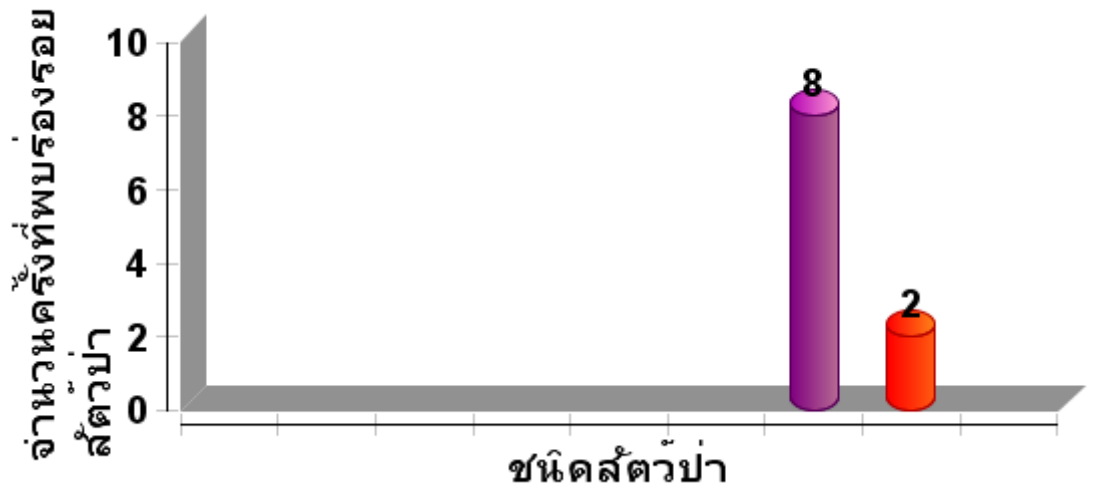



# ตารางสรุปการพบปัจจัยคุกคาม อุทยานแห่งชาติขุนแจ ประจำเดือน มีนาคม 2565



ปัจจัย คุกคาม	ชุดลาด ตระเวน	พิกัด X	พิกัด Y	รายละเอียดของปัจจัย คุกคาม	การ จัดการ	สถาน ที่
การล่า	สายตรวจชุด 2	543986	2110023	ยี่ห้อ BELLOT	ทำลาย	ใน พื้นที่
		544674	2112551	ยี่ห้อ XPERT	สังเกตการณ์	ใน พื้นที่



# การกระจายของปัจจัยคุกคาม อุทยานแห่งชาติขุนแจ ประจำเดือน มีนาคม 2565

## การบุกรุกแผ้วถาง

## การล่า

## การจับสัตว์น้ำ



ขอบเขตพื้นที่อนุรักษ์

ขอบเขตพื้นที่อนุรักษ์

ขอบเขตพื้นที่อนุรักษ์

## การทำไม้

## การเลี้ยงปศุสัตว์

## อื่นๆ



ขอบเขตพื้นที่อนุรักษ์

ขอบเขตพื้นที่อนุรักษ์

ขอบเขตพื้นที่อนุรักษ์

## การเก็บหาของป่า



ขอบเขตพื้นที่อนุรักษ์

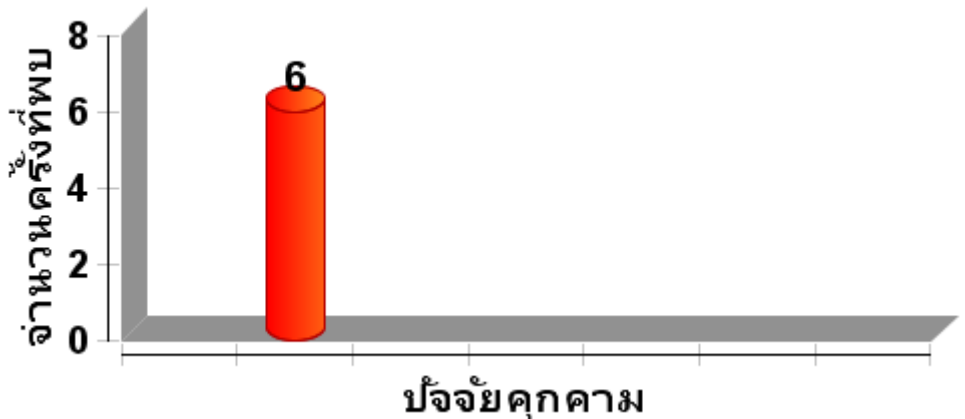







# แผนที่การกระจายของปัจจัยนิเวศ อุทยานแห่งชาติขุนแจ ประจำเดือน มีนาคม 2565

ต้นไทร/ไม้ผลที่เป็นอาหารสัตว์ป่า

โปงดิน/โปงน้ำ



 ขอบเขตพื้นที่อนุรักษ์

 ขอบเขตพื้นที่อนุรักษ์

รังผึ้ง

แหล่งน้ำ/ตาน้ำ



 ขอบเขตพื้นที่อนุรักษ์

 ขอบเขตพื้นที่อนุรักษ์



ตารางสรุปการพบปัจจัยคุกคาม  
อุทยานแห่งชาติขุนแจ  
ประจำเดือน มีนาคม 2565



ปัจจัย นิเวศ	พิกัด X	พิกัด Y	รายละเอียดปัจจัยนิเวศ	สถานะ
-----------------	---------	---------	-----------------------	-------

--	--	--	--	--



ประมวลภาพการลาดตระเวน  
อุทยานแห่งชาติขุนแจ  
ประจำเดือน มีนาคม 2565



วันที่/ชุดลาด  
ตระเวน/พิกัด

รายละเอียดภาพ

ภาพถ่าย



# สรุปผลงานลาดตระเวน อุทยานแห่งชาติขุนแจ ประจำเดือน มีนาคม 2565



## สรุปผลการดำเนินงาน

จากผลการดำเนินงานข้างต้นสามารถสรุปผลได้ดังนี้

1. ในพื้นที่เขตรักษาพันธุ์สัตว์ป่าห้วยขาแข้งยังคงมีการคุกคามจากการลักลอบล่าสัตว์ป่าอยู่พื้นที่บริเวณแนวเขตฯ ผังขวาที่ติดกับพื้นที่ชุมชน
2. ปัญหาการปล่อยสัตว์เลี้ยงเข้ามาในพื้นที่อนุรักษ์ บริเวณแนวกันชนปัจจุบันมีหนาแน่นมาก
3. ....
4. ....

## ปัญหาและอุปสรรค

1. จำนวนเจ้าหน้าที่ในการลาดตระเวนมีจำนวนน้อยเมื่อเทียบกับขนาดพื้นที่
2. เนื่องจากช่วงนี้เป็นหน้าฝน ความชื้นสูงมากส่งผลให้อุปกรณ์ที่ใช้งานในภาคสนามเริ่มมีการชำรุด บางชุดเสียหายขณะปฏิบัติหน้าที่ อาทิเช่น GPS และกล้องถ่ายรูป เป็นต้น

## ข้อเสนอแนะ

1. อยากให้มีการเพิ่มจำนวนเจ้าหน้าที่ให้มากขึ้น
2. ตั้งจุดสกัดเพิ่มเติมในพื้นที่เสี่ยงต่อการลักลอบเข้ามากระทำผิด
3. เพิ่มความมั่นคงของเจ้าหน้าที่ผู้ปฏิบัติงาน โดยเฉพาะอย่างยิ่งในพนักงานจ้างเหมา

## แผนการลาดตระเวนในเดือนต่อไป

1. เจ้าหน้าที่ผู้เกี่ยวข้อง ได้มีการประชุมวางแผนการเดินทางลาดตระเวนในพื้นที่เสี่ยง ในวันที่ 2 พฤศจิกายน 2564

(ลงชื่อ) ..... ผู้จัดทำรายงาน  
(นายวุฒิศาสตร์ ราชคม)

วันที่ .....

(ลงชื่อ) ..... ผู้จัดตรวจรายงาน  
( นายจิรภัทร ชัยกิตติพร)

หัวหน้าอุทยานแห่งชาติขุนแจ

วันที่ .....