



รายงานลาดตระเวนเชิงคุณภาพในพื้นที่อนุรักษ์

**อุทยานแห่งชาติขุนแจ
Khan Chae National Park**

ประจำเดือน กุมภาพันธ์ 2567



รายงานผลการลาดตระเวน อุทยานแห่งชาติ ขุนแจ



ประจำเดือน กุมภาพันธ์ 2567

จำนวนชุดลาดตระเวน 5 ชุด จำนวนครั้งในการลาดตระเวน 33 ครั้ง จำนวนวันในการลาดตระเวน 103 วัน

รวมระยะทางในการลาดตระเวนทั้งหมด 1,157.83 กิโลเมตร

ทีม ที่	ชื่อชุดลาด ตระเวน	ระหว่างวันที่	จำนวน ครั้ง	จำนวน วัน	ระยะทางการลาดตระเวน (กม.)			
					เดิน เท้า	รถยนต์	ทาง น้ำ	อากาศ
1	สายตรวจชุด 1		8	23	38	290	0	0
2	สายตรวจชุด 2		6	20	27	96	0	0
3	สายตรวจชุด 3		5	18	27	119	0	0
4	สายตรวจชุด 4		8	22	11	232	0	0
5	สายตรวจชุด 5		6	20	13	304	0	0
ผลรวม			33	103	116	1,042	0	0

กราฟแสดงจำนวนวัน และระยะทางในการลาดตระเวน

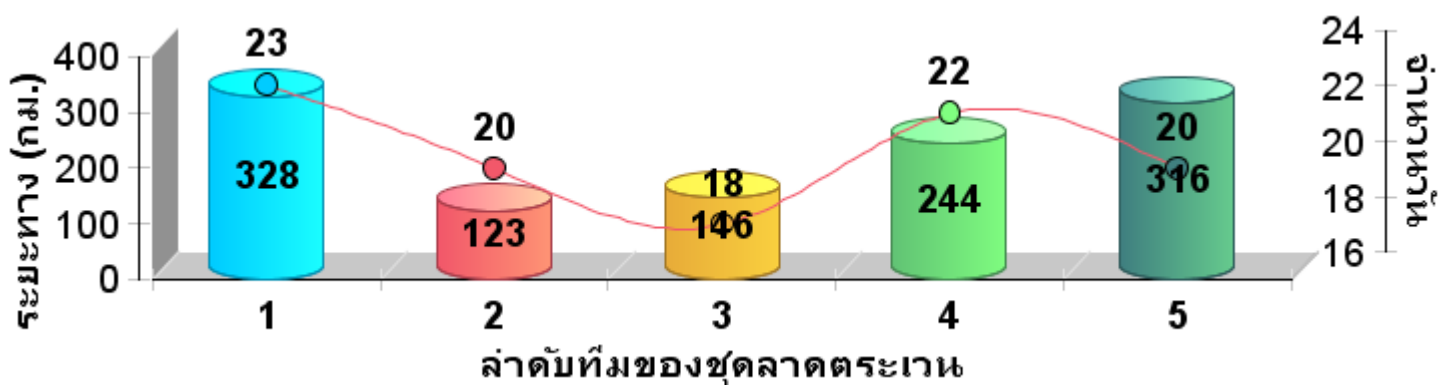

**แผนที่แสดงความเข้มข้นของการลาด
ตระเวน
อุทยานแห่งชาติขุนแจ
ประจำเดือน กุมภาพันธ์ 2567**

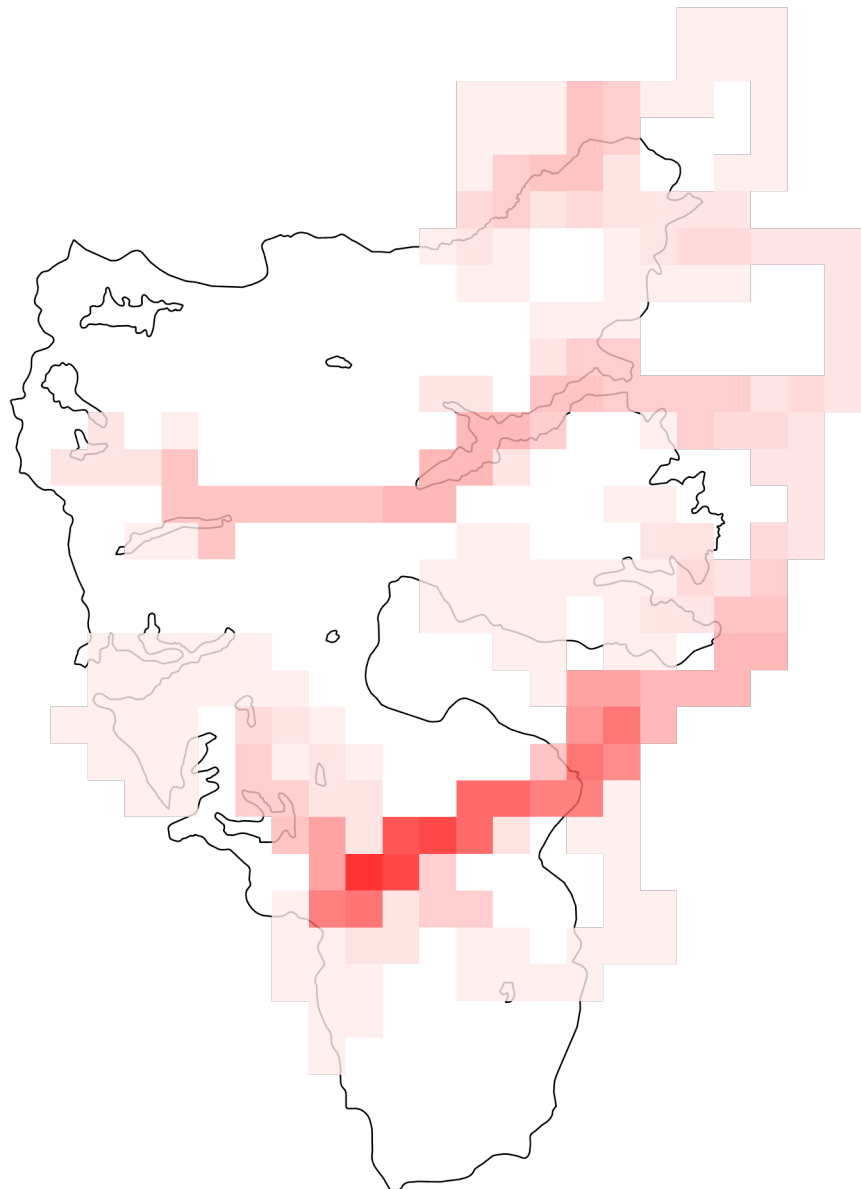

**แผนที่แสดงความเข้มข้นของการลาด
ตระเวน
อุทยานแห่งชาติขุนแจ
ประจำเดือน กุมภาพันธ์ 2567**





แผนที่แสดงเส้นทางการลาดตระเวน อุทยานแห่งชาติขุนแจ ประจำเดือน กุมภาพันธ์ 2567





แผนที่แสดงการกระจายของสัตว์ป่า อุทยานแห่งชาติขุนแจ ประจำเดือน กุมภาพันธ์ พ.ศ. 2567



หมีป่า

ไก่ฟ้าหลังขาว

หมึกวาย

เต่าปูลู



หมาใน

ชะนี

อีเห็น

แก้ง

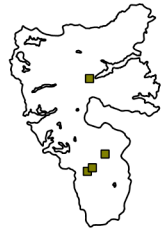
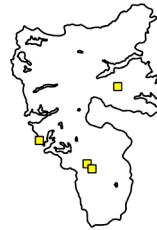

แมวดาว

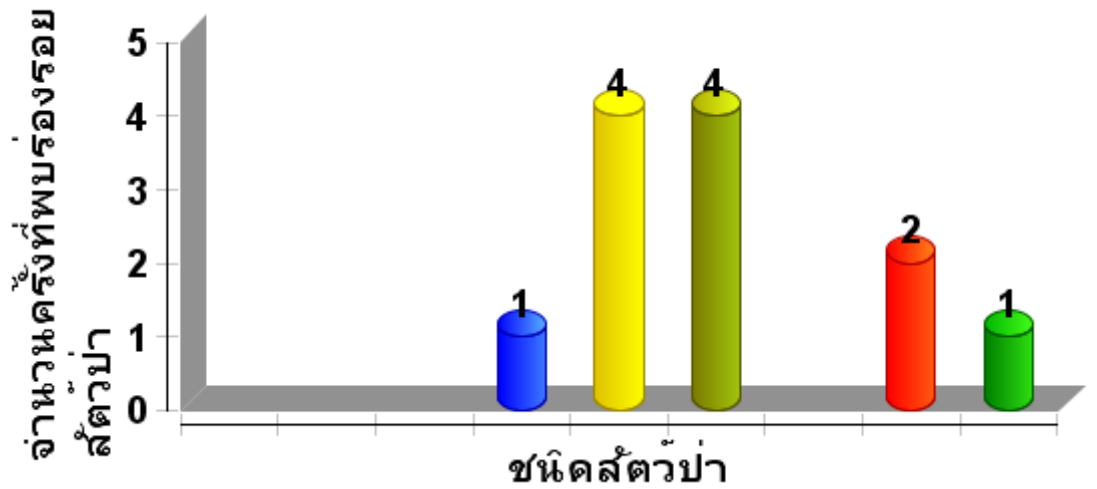



ตารางสรุปการพบปัจจัยคุกคาม อุทยานแห่งชาติขุนแจ ประจำเดือน กุมภาพันธ์ 2567



ปัจจัย คุกคาม	ชุดลาด ตระเวน	พิกัด X	พิกัด Y	รายละเอียดของปัจจัย คุกคาม	การ จัดการ	สถาน ที่
การล่า	สายตรวจชุด 3	545637	2126605	ได้ยินเสียงปืนแก๊ป 1 นัด เจ้าหน้าที่จึงได้เฝ้าระวัง และดักรับ คาดว่าหน้าจะ ยิงสัตว์ป่า ประเภท นก หรือไก่ป่า	สังเกตการณ์	ใน พื้นที่
	สายตรวจชุด 4	549568	2118692	เจ้าหน้าที่ทำการดับไฟฟ้า และทำแนวกันไฟไว้เพื่อ ป้องกันการลุกลามข้าม แนวของไฟฟ้า		ใน พื้นที่
การล่า	สายตรวจชุด 4	546065	2117581	พบปางพักพราน จำนวน 1 หลัง สภาพประมาณ 4 สัปดาห์	ทำลาย	ใน พื้นที่



การกระจายของปัจจัยคุกคาม อุทยานแห่งชาติขุนแจ



การบุกรุกแผ้วถาง



การล่า



การจับสัตว์น้ำ



การทำไม้



การเลี้ยงปศุสัตว์



อื่นๆ



การเก็บหาของป่า

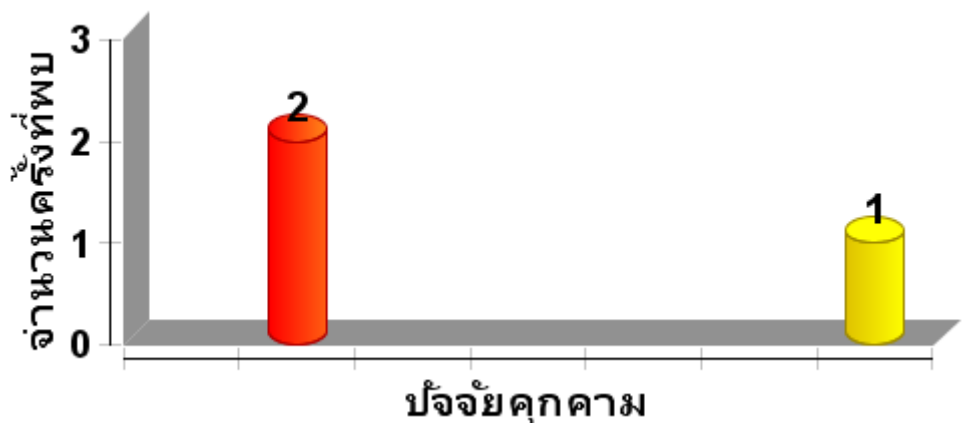



**แผนที่การกระจายของปัจจัยนิเวศ
อุทยานแห่งชาติขุนแจ
ระหว่างวันที่ 1 กุมภาพันธ์ พ.ศ. 2567 ถึง
29 กุมภาพันธ์ พ.ศ. 2567**



ต้นไทร/ไม้ผลที่เป็นอาหารสัตว์ป่า

โปงดิน/โปงน้ำ



รังผึ้ง



แหล่งน้ำ/ตาน้ำ



**แผนที่การกระจายของปัจจัยนิเวศ
อุทยานแห่งชาติขุนแจ
ระหว่างวันที่ 1 กุมภาพันธ์ พ.ศ. 2567 ถึง
29 กุมภาพันธ์ พ.ศ. 2567**





สรุปผลงานลาดตระเวน อุทยานแห่งชาติขุนแจ ประจำเดือน กุมภาพันธ์ 2567



สรุปผลการดำเนินงาน

จากผลการดำเนินงานข้างต้นสามารถสรุปผลได้ดังนี้

1. ในพื้นที่เขตรักษาพันธุ์สัตว์ป่าห้วยขาแข้งยังคงมีการคุกคามจากการลักลอบล่าสัตว์ป่าอยู่พื้นที่บริเวณแนวเขตฯฝั่งขวาที่ติดกับพื้นที่ชุมชน
2. ปัญหาการปล่อยสัตว์เลี้ยงเข้ามาในพื้นที่อนุรักษ์ บริเวณแนวกันชนปัจจุบันมีหนาแน่นมาก
3.
4.

ปัญหาและอุปสรรค

1. จำนวนเจ้าหน้าที่ในการลาดตระเวนมีจำนวนน้อยเมื่อเทียบกับขนาดพื้นที่
2. เนื่องจากช่วงนี้เป็นหน้าฝน ความชื้นสูงมากส่งผลให้อุปกรณ์ที่ใช้งานในภาคสนามเริ่มมีการชำรุด บางชุดเสียหายขณะปฏิบัติหน้าที่ อาทิเช่น GPS และกล้องถ่ายรูป เป็นต้น

ข้อเสนอแนะ

1. อยากให้มีการเพิ่มจำนวนเจ้าหน้าที่ให้มากขึ้น
2. ตั้งจุดสกัดเพิ่มเติมในพื้นที่เสี่ยงต่อการลักลอบเข้ามากระทำผิด
3. เพิ่มความมั่นคงของเจ้าหน้าที่ผู้ปฏิบัติงาน โดยเฉพาะอย่างยิ่งในพนักงานจ้างเหมา

แผนการลาดตระเวนในเดือนต่อไป

1. เจ้าหน้าที่ผู้เกี่ยวข้อง ได้มีการประชุมวางแผนการเดินทางลาดตระเวนในพื้นที่เสี่ยง ในวันที่ 2 พฤศจิกายน 2564

(ลงชื่อ) ผู้จัดทำรายงาน
(นายวุฒิศาสตร์ ราชคม)

วันที่

(ลงชื่อ) ผู้จัดตรวจรายงาน
(นายสุวรรณ อินฝัน)

หัวหน้าอุทยานแห่งชาติขุนแจ

วันที่