



รายงานลาดตระเวนเชิงคุณภาพในพื้นที่อนุรักษ์

อุทยานแห่งชาติลำน้ำกก
Lam Nam Kok National Park

ประจำเดือน กุมภาพันธ์ ๒๕๖๘



รายงานผลการลาดตระเวน อุทยานแห่งชาติลำน้ำกก
ระหว่างวันที่ ๑ กุมภาพันธ์ พ.ศ. ๒๕๖๘ ถึง ๒๘ กุมภาพันธ์ พ.ศ. ๒๕๖๘



ชื่อชุดลาดตระเวน	จำนวนครั้ง	จำนวนวัน	จำนวนคืน	ระยะทางการลาดตระเวน (กม.)			
				เดินเท้า	รถยนต์	รถจักรยานยนต์	ทางอากาศ
ชุดลาดตระเวนที่ ๑	๔	๒๖	๒๒	๑๕๐	๕๓๖	๖๓	-
ชุดลาดตระเวนที่ ๒	๔	๒๔	๒๐	๒๐๘	๕๖๒	๕๔	-
ชุดลาดตระเวนที่ ๓	๔	๒๔	๒๐	๑๑๗	๕๙	๓๖๙	-
ชุดลาดตระเวนที่ ๔	๓	๒๓	๒๐	๒๗๙	-	๒๗๒	-
ชุดลาดตระเวนที่ ๕	๔	๒๔	๒๐	๑๗๐	๔๒๙	๗๐	-
ผลรวม	๑๙	๑๒๑	๑๐๒	๙๒๔	๑,๕๘๖	๘๒๘	-

กราฟแสดงจำนวนวัน และระยะทางในการลาดตระเวน



แผนที่แสดงความเข้มข้นของการลาดตระเวน

อุทยานแห่งชาติลำน้ำกก

ระหว่างวันที่ ๑ กุมภาพันธ์ พ.ศ. ๒๕๖๘ ถึง ๒๘ กุมภาพันธ์ พ.ศ. ๒๕๖๘

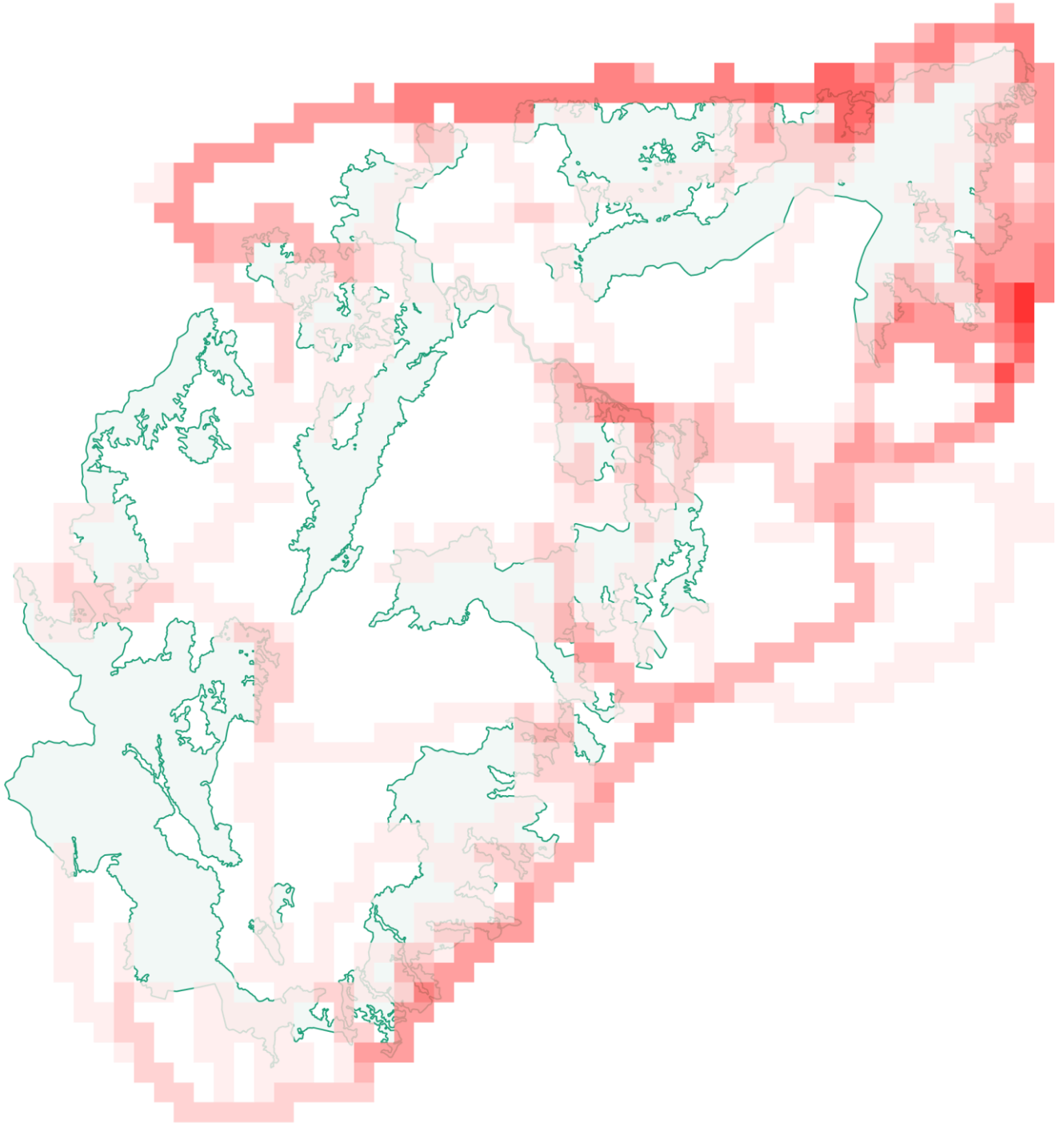



แผนที่แสดงเส้นทางการลาดตระเวนอุทยานแห่งชาติลำน้ำกก
ระหว่างวันที่ ๑ กุมภาพันธ์ พ.ศ. ๒๕๖๘ ถึง ๒๘ กุมภาพันธ์ พ.ศ. ๒๕๖๘

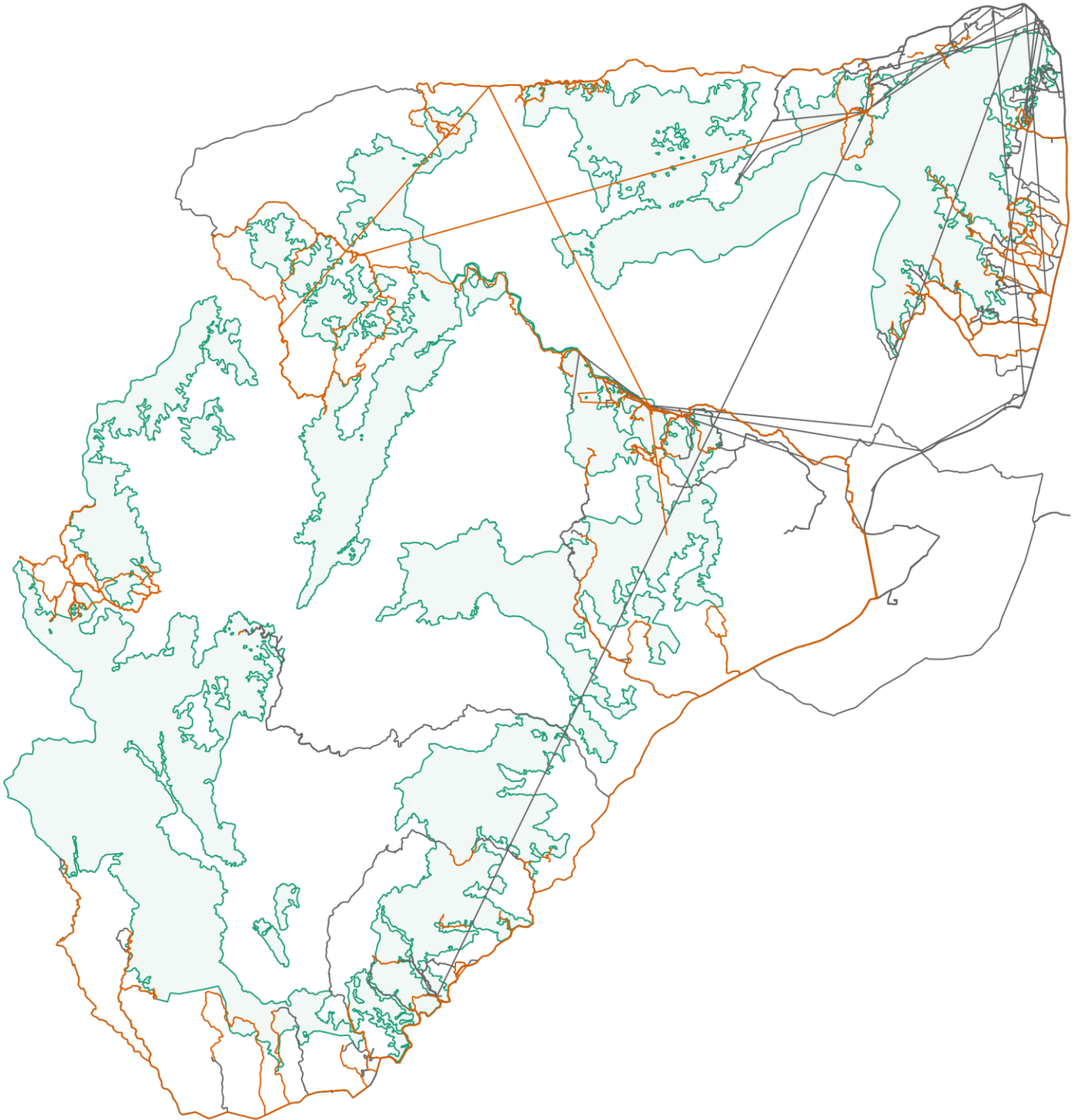



แผนที่แสดงการกระจายของสัตว์ป่าอุทยานแห่งชาติลำน้ำกก
ระหว่างวันที่ ๑ กุมภาพันธ์ พ.ศ. ๒๕๖๘ ถึง ๒๘ กุมภาพันธ์ พ.ศ. ๒๕๖๘



กระทิง



กวางป่า



ควายป่า



ช้างป่า



วัวแดง



สมเสร็จ



หมูป่า



แก้ง



เสือโคร่ง



จำนวนครั้งที่พบร่องรอย
สัตว์ป่า

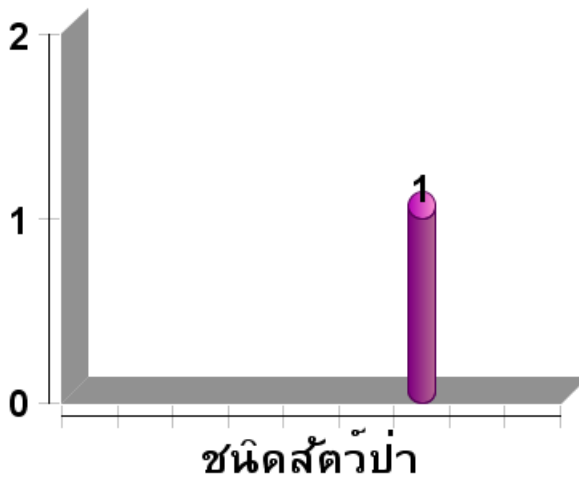

- กระทิง เมย
- กวางป่า ก...
- ควายป่า
- ช้างป่า ช้าง...
- วัวแดง
- สมเสร็จ ผ...
- หมูป่า
- แก้ง อีแก้ง ...



ตารางสรุปการพบปัจจัยคุกคาม

อุทยานแห่งชาติลำน้ำกก

ระหว่างวันที่ ๑ กุมภาพันธ์ พ.ศ. ๒๕๖๘ ถึง ๒๘ กุมภาพันธ์ พ.ศ. ๒๕๖๘

ปัจจัยคุกคาม	จุดลาดตระเวน	พิกัด X	พิกัด Y	รายละเอียดของปัจจัยคุกคาม	การจัดการ	สถานที่
ล่าสัตว์	๕	๕๖๐๗๕๗	๒๑๘๖๐๓๕	ปลอกกระสุน	สังเกตการณ์	ในเขต
ล่าสัตว์	๕	๕๖๐๖๑๕	๒๑๗๗๑๖	ปลอกกระสุน	สังเกตการณ์	ในเขต
ล่าสัตว์	๕	๕๔๙๔๐๙	๒๑๗๗๒๖๐	ปลอกกระสุน	สังเกตการณ์	ในเขต



การกระจายของปัจจัยคุกคาม อุทยานแห่งชาติลำน้ำกก



ระหว่างวันที่ ๑ กุมภาพันธ์ พ.ศ. ๒๕๖๘ ถึง ๒๘ กุมภาพันธ์ พ.ศ. ๒๕๖๘

การบุกรุกแผ้วถาง



การล่า



การจับสัตว์น้ำ



การทำไม้



การเลี้ยงปศุสัตว์



อื่นๆ



การเก็บหาของป่า

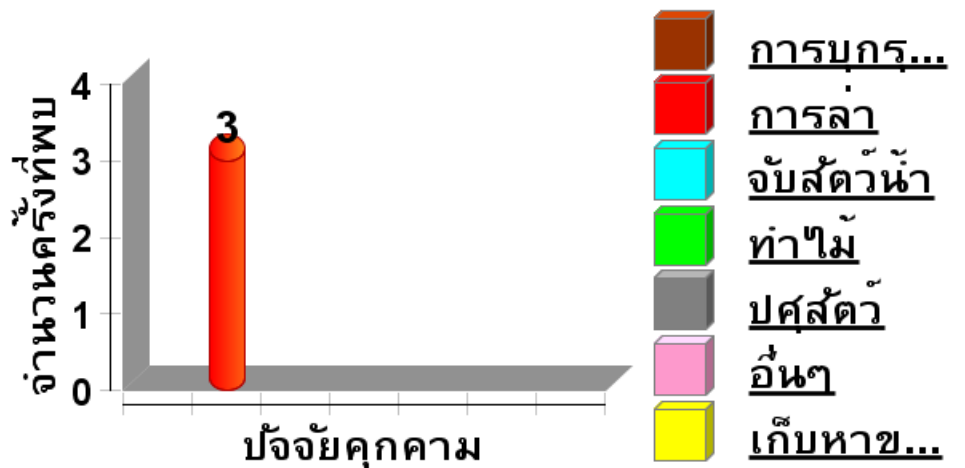



แผนที่การกระจายของปัจจัยนิเวศ

อุทยานแห่งชาติลำน้ำกก

ระหว่างวันที่ ๑ กุมภาพันธ์ พ.ศ. ๒๕๖๘ ถึง ๒๘ กุมภาพันธ์ พ.ศ. ๒๕๖๘



ต้นไทร/ไม้ผลที่เป็นอาหารสัตว์ป่า



โปงดิน/โป่งน้ำ



วังฝิ่ง



แหล่งน้ำ/ตาน้ำ





ประมวลภาพการลาดตระเวน

อุทยานแห่งชาติลำน้ำกก

ระหว่างวันที่ ๑ กุมภาพันธ์ ถึงวันที่ ๒๘ กุมภาพันธ์ พ.ศ.๒๕๖๘



วันที่/จุดลาดตระเวน	รายละเอียดภาพ	ภาพถ่าย
จุดที่ลาดตระเวนที่ ๑	จุดพักค้างแรม	
จุดที่ลาดตระเวนที่ ๑	การลาดตระเวน	
จุดที่ลาดตระเวนที่ ๒	จุดพักค้างแรม	
จุดที่ลาดตระเวนที่ ๒	การลาดตระเวน	
จุดที่ลาดตระเวนที่ ๓	จุดพักค้างแรม	



ประมวลภาพการลาดตระเวน

อุทยานแห่งชาติลำน้ำกก

ระหว่างวันที่ ๑ กุมภาพันธ์ ถึงวันที่ ๒๘ กุมภาพันธ์ พ.ศ.๒๕๖๘



ชุดที่ลาดตระเวนที่ ๓	การลาดตระเวน	
ชุดที่ลาดตระเวนที่ ๔	จุดพักค้างแรม	
ชุดที่ลาดตระเวนที่ ๔	การลาดตระเวน	
ชุดที่ลาดตระเวนที่ ๕	จุดพักค้างแรม	
ชุดที่ลาดตระเวนที่ ๕	การลาดตระเวน	



สรุปผลงานลาดตระเวน

อุทยานแห่งชาติลำน้ำกก

ระหว่างวันที่ ระหว่างวันที่ ๑ กุมภาพันธ์ ถึงวันที่ ๒๘ กุมภาพันธ์ พ.ศ.๒๕๖๘



สรุปผลการดำเนินงาน

จากผลการดำเนินงานข้างต้นสามารถสรุปผลได้ดังนี้

๑. ในพื้นที่อุทยานแห่งชาติลำน้ำกกยังคงมีการคุกคามจากการลักลอบล่าสัตว์ป่า

ปัญหาและอุปสรรค

-

ข้อเสนอแนะ

๑. การจัดอบรมให้ความรู้แก่เจ้าหน้าที่ชุดลาดตระเวนในการปฏิบัติงานภาคสนาม

แผนการลาดตระเวนในเดือนต่อไป

๑. เจ้าหน้าที่ผู้เกี่ยวข้อง ได้มีการประชุมวางแผนการเดินทางลาดตระเวนในพื้นที่เสี่ยง ในเดือนถัดไป
๒. วางแผนการลาดตระเวนเพื่อป้องกันและดับไฟป่า

(ลงชื่อ) ผู้จัดทำรายงาน
(นายฐิตินันท์ ประทิต)

วันที่

(ลงชื่อ) ผู้ตรวจรายงาน
(นายกมล แฝงบุบผา)
หัวหน้าอุทยานแห่งชาติลำน้ำกก

วันที่