



รายงานลาดตระเวนเชิงคุณภาพในพื้นที่อนุรักษ์

อุทยานแห่งชาติดอยหลวง
Doi Luang National Park

ประจำเดือน พฤศจิกายน ๒๕๖๔



รายงานผลการลาดตระเวน อุทยานแห่งชาติดอยหลวง ประจำเดือน พฤศจิกายน ๒๕๖๔



จำนวนชุดลาดตระเวน ๑๐ ชุด จำนวนครั้งในการลาดตระเวน ๘๒ ครั้ง จำนวนวันในการลาดตระเวน ๑๔๒ วัน
รวมระยะทางในการลาดตระเวนทั้งหมด ๒,๙๑๘.๓๕ กิโลเมตร

ทีมที่	ชื่อชุดลาดตระเวน	ระหว่างวันที่	จำนวนครั้ง	จำนวนวัน	ระยะทางการลาดตระเวน (กม.)			
					เดินเท้า	รถยนต์	ทางน้ำ	อากาศ
๑	จำปาทอง		๙	๑๔	๗๔	๑๖๓	๐	๐
๒	ทุ่งมาน		๗	๑๔	๕๔	๑๓๕	๐	๐
๓	ทาน้ำ		๙	๑๔	๓๘	๒๓๔	๐	๐
๔	ปางอ้อย		๘	๑๔	๕๐	๑๔๖	๐	๐
๕	ผาวี		๘	๑๔	๔๖	๑๖๖	๐	๐
๖	วังแก้ว		๙	๑๔	๖๐	๑๙๖	๐	๐
๗	สันกลาง		๗	๑๔	๔๕	๕๗	๐	๐
๘	สายตรวจ สาย ๑		๖	๑๕	๕๕	๕๓๕	๐	๐
๙	สายตรวจ สาย ๒		๑๒	๑๕	๕๔	๕๗๒	๐	๐
๑๐	ห้วยทราย		๗	๑๔	๔๕	๑๙๕	๐	๐
ผลรวม			๘๒	๑๔๒	๕๒๐	๒,๓๙๘	๐	๐

กราฟแสดงจำนวนวัน และระยะทางในการลาดตระเวน

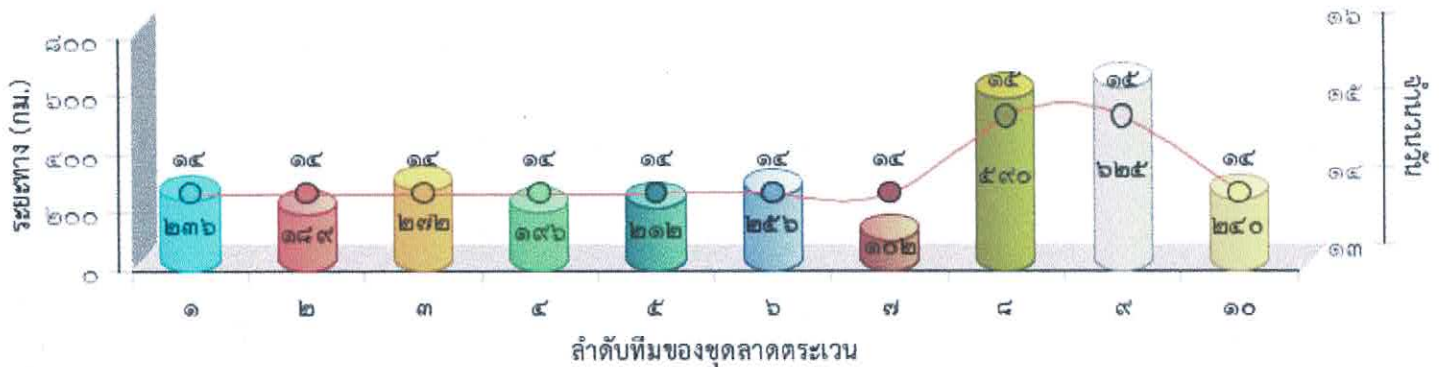



แผนที่แสดงความเข้มข้นของการลาดตระเวน
อุทยานแห่งชาติดอยหลวง
ประจำเดือน พฤศจิกายน ๒๕๖๔

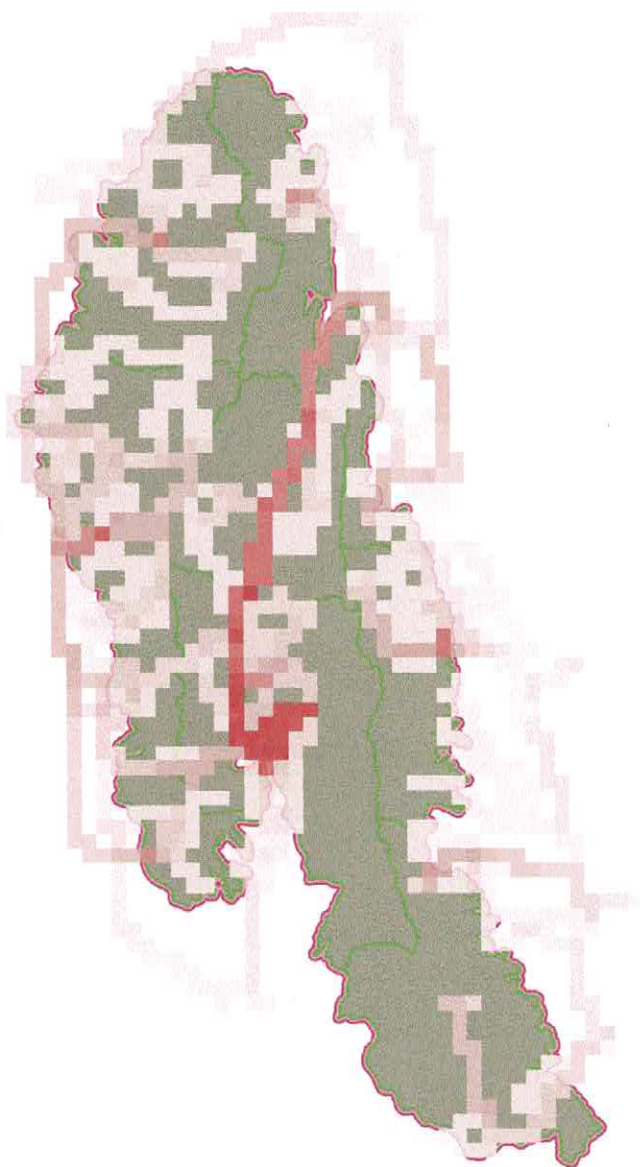



แผนที่แสดงเส้นทางลาดตระเวน
อุทยานแห่งชาติดอยหลวง
ประจำเดือน พฤศจิกายน ๒๕๖๔

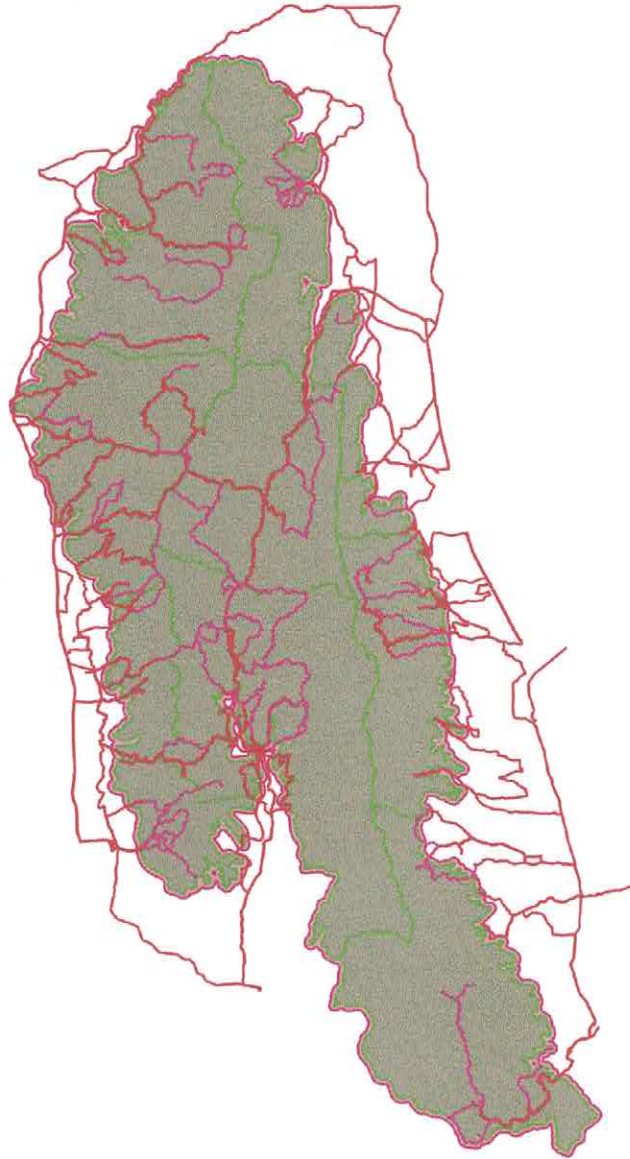



แผนที่แสดงการกระจายของสัตว์ป่า อุทยานแห่งชาติดอยหลวง ประจำเดือน พฤศจิกายน ๒๕๖๔



ไก่ป่า



อีเห็นข้างลาย



นกยูง



กบทูต



ตะกวด



ไก่ฟ้าหลังเทา



หมีป่า

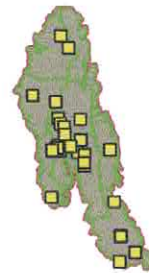

เก้ง



กระรอก

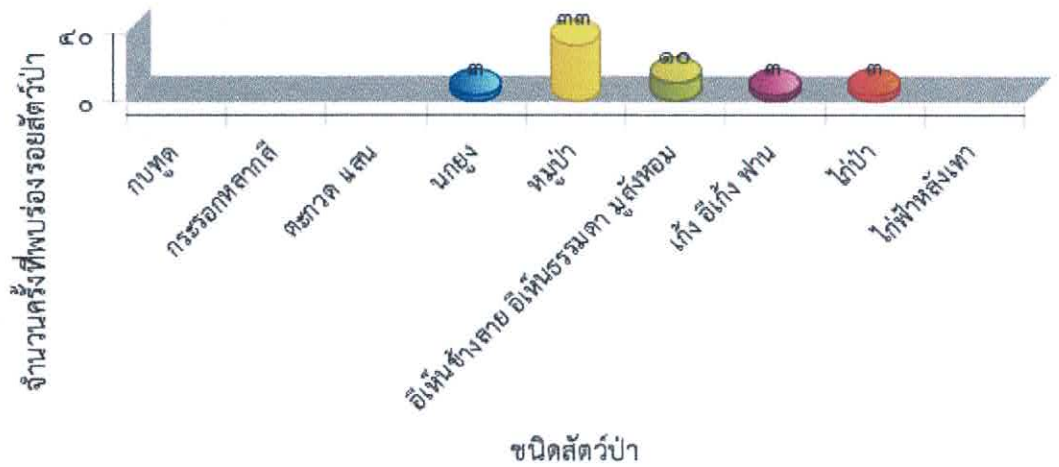



ตารางสรุปการพบปัจจัยคุกคาม
อุทยานแห่งชาติดอยหลวง
ประจำเดือน พฤศจิกายน ๒๕๖๔



ปัจจัยคุกคาม	ชุดลาดตระเวน	พิกัด X	พิกัด Y	รายละเอียดของปัจจัยคุกคาม	การจัดการ	สถานที่
การล่า	จำป่าทอง	๕๗๙๕๒๓	๒๑๐๗๔๙๖	พบปางพักพราน สภาพไม่เก่านัก ประมาณ ๑ อาทิตย์ คาดว่าใช้ในการล่าสัตว์ และได้ดำเนินการทำลาย	ทำลาย	ในพื้นที่
		๕๗๙๗๑๗	๒๑๐๗๒๓๘	พบปลอกกระสุนลูกซอง เบอร์๑๒ สีแดง ยี่ห้อXPERT GAME MIRGE๓๒ สภาพค่อนข้างใหม่ จำนวน ๑ ปลอก คาดว่าใช้ในการล่าสัตว์ และได้ดำเนินการทำลาย	ทำลาย	ในพื้นที่
	ทุ่งม่าน	๕๕๘๖๘๗	๒๑๔๒๖๘๒	พบขนนกเขา ไม่ทราบชนิด ถูกถอนขน จำนวน ๑ กอง จึงได้เก็บข้อมูลปัจจัยคุกคาม	สังเกตการณ์	ในพื้นที่
		๕๕๙๓๕๖	๒๑๔๖๙๔๖	พบห้างดักยิงสัตว์ สภาพเก่า ประมาณ ๑ เดือน และได้ดำเนินการทำลาย	ทำลาย	ในพื้นที่
		๕๕๙๕๖๐	๒๑๔๕๐๑๔	พบปลอกกระสุนลูกซอง เบอร์๑๒ สีขาว สภาพเก่า ไม่ทราบยี่ห้อ และได้ดำเนินการทำลาย	ทำลาย	ในพื้นที่
		๕๕๙๖๘๗	๒๑๒๘๗๖๙	พบห้างยิงสัตว์ (แบบบนดิน) สภาพใหม่ จำนวน ๑ จุด ดำเนินการทำลาย	ทำลาย	ในพื้นที่
		๕๕๙๖๘๘	๒๑๔๔๘๓๘	พบห้างดักยิงสัตว์ บนต้นไม้ สภาพเก่ามาก และได้ดำเนินการทำลาย	ทำลาย	ในพื้นที่
		๕๖๐๔๑๒	๒๑๒๕๙๔๔	พบปางพักพราน สภาพประมาณ ๑ สัปดาห์ พบบริเวณลำห้วยแม่เป้า และได้ดำเนินการทำลาย	ทำลาย	ในพื้นที่
		๕๖๒๔๓๐	๒๑๓๐๓๘๕	พบห้างยิงสัตว์(ประเภทบนต้นไม้) สภาพเก่า(>๔สัปดาห์) จำนวน ๑ จุด ดำเนินการทำลาย	ทำลาย	ในพื้นที่
	ปางอ้อย	๕๕๗๓๑๔	๒๑๖๕๐๐๓	พบปลอกกระสุนปืนลูกซอง ขนาด ๑๒ เกจ สภาพใหม่ จำนวน ๑ ปลอก ดำเนินการเก็บกลับ	เก็บกลับ	ในพื้นที่
		๕๕๙๖๔๖	๒๑๖๓๖๕๓	พบห้างยิงสัตว์(แบบบนพื้นดิน) สภาพใหม่ จำนวน ๑ จุด ดำเนินการทำลาย	เก็บกลับ	ในพื้นที่
		๕๖๐๙๔๘	๒๑๖๖๔๐๕	พบปลอกกระสุนลูกซอง เบอร์๑๒ สีแดง ไม่ทราบยี่ห้อ สภาพเก่า จำนวน ๑ ปลอก และได้ดำเนินการทำลาย	ทำลาย	ในพื้นที่



**ตารางสรุปการพบปัจจัยคุกคาม
อุทยานแห่งชาติดอยหลวง
ประจำเดือน พฤศจิกายน ๒๕๖๔**



ปัจจัยคุกคาม	ชุดลาดตระเวน	พิกัด X	พิกัด Y	รายละเอียดของปัจจัยคุกคาม	การจัดการ	สถานที่
		๕๖๒๔๕๐	๒๑๗๐๗๐๔	พบปางพักพราน(กึ่งถาวร) สภาพเก่า(>๔สัปดาห์) จำนวน ๑ หลัง มี ๑ ที่นอน ดำเนินการทำลาย	ทำลาย	ในพื้นที่
		๕๖๓๐๖๙	๒๑๖๓๙๓๒	พบปลอกกระสุนปืนลูกซอง สีน้ำเงิน ขนาด ๑๒ เกจ ไม่ทราบยี่ห้อ สภาพเก่า จำนวน ๑ ปลอก ดำเนินการเก็บกลับ	เก็บกลับ	ในพื้นที่
		๕๖๓๖๒๕	๒๑๗๒๘๐๙	พบปางพักพราน(กึ่งถาวร) สภาพใหม่(<๓ วัน) จำนวน ๑ หลัง มี ๓ ที่นอน ๑ ที่ย่างเนื้อ ดำเนินการทำลาย	ทำลาย	ในพื้นที่
		๕๖๔๑๑๐	๒๑๗๒๐๕๐	ได้ยินเสียงปืนลูกซอง ห่างไป ๙๒ องศา ระยะทางห่างไป ๑๐๐๐ เมตร จำนวน ๑ ครั้ง ดำเนินการเก็บข้อมูลปัจจัยคุกคาม	สังเกตการณ์	ในพื้นที่
ผาวี		๕๖๘๗๐๘	๒๑๔๒๓๔๗	พบห้างยิงสัตว์แบบบนดิน สภาพใหม่ (<๑สัปดาห์) จำนวน ๑ จุด ดำเนินการทำลาย	ทำลาย	ในพื้นที่
วังแก้ว		๕๖๐๕๒๑	๒๑๓๓๓๔๔	พบปางพักพราน สภาพใหม่ (>๑สัปดาห์) จำนวน ๑ จุด ดำเนินการทำลาย	ทำลาย	ในพื้นที่
		๕๖๑๐๓๐	๒๑๓๓๖๘๓	ได้ยินเสียงปืน ชนิดลูกกรด ระยะทางออกไป ๕๐๐ เมตร จำนวน ๑ นัด ดำเนินการเข้าตรวจสอบไม่พบใครจึงเก็บข้อมูลสังเกตการณ์	สังเกตการณ์	ในพื้นที่
		๕๖๒๙๙๕	๒๑๔๑๕๘๔	พบปลอกกระสุนลูกซอง สีแดง เบอร์๑๒ ไม่ทราบยี่ห้อ สภาพเก่า จำนวน ๑ ปลอก และได้ดำเนินการทำลาย	ทำลาย	ในพื้นที่
		๕๖๖๓๒๑	๒๑๓๖๒๕๔	พบปลอกกระสุนลูกซอง เบอร์๑๒ สีม่วง ยี่ห้อAMMO จำนวน ๑ ปลอก และได้ดำเนินการทำลาย	ทำลาย	ในพื้นที่
สันกลาง		๕๖๗๕๔๗	๒๑๗๓๓๘๓	พบปลอกกระสุนปืน ไม่ทราบยี่ห้อ สภาพเก่า จำนวน ๑ ปลอก ดำเนินการเก็บกลับ	เก็บกลับ	ในพื้นที่
		๕๗๑๕๘๖	๒๑๕๗๗๒๑	พบปลอกกระสุนปืนลูกซอง สีเขียว ไม่ทราบยี่ห้อ สภาพเก่า จำนวน ๑ ปลอก ดำเนินการเก็บกลับ	สังเกตการณ์	ในพื้นที่



ตารางสรุปการพบปัจจัยคุกคาม
อุทยานแห่งชาติตอยหลวง
ประจำเดือน พฤศจิกายน ๒๕๖๔



ปัจจัยคุกคาม	ชุดลาดตระเวน	พิกัด X	พิกัด Y	รายละเอียดของปัจจัยคุกคาม	การจัดการ	สถานที่
สายตรวจ สาย ๑		๕๗๑๗๐๘	๒๑๖๒๒๐๓	พบปลอกกระสุนปืนลูกซอง สีแดง สภาพเก่า ไม่ทราบยี่ห้อ จำนวน ๑ ปลอก ดำเนินการทำลาย	สังเกตการณ์	ในพื้นที่
		๕๗๒๘๓๕	๒๑๖๒๒๐๓	พบปลอกกระสุนปืนลูกซอง สีแดง สภาพเก่า ไม่ทราบยี่ห้อ จำนวน ๑ ปลอก ดำเนินการทำลาย	สังเกตการณ์	ในพื้นที่
		๕๖๑๗๖๗	๒๑๔๗๖๖๓	พบซุ่มดักยิงสัตว์ สภาพเพ็งเล็กใช้ และได้ดำเนินการทำลาย	ทำลาย	ในพื้นที่
		๕๖๒๐๑๔	๒๑๔๗๔๘๙	พบซุ่มดักยิงสัตว์ สภาพไม่แก่นัก และได้ดำเนินการทำลาย	ทำลาย	ในพื้นที่
		๕๖๒๐๓๔	๒๑๔๘๐๖๑	พบปางพักพราน สภาพไม่แก่นัก คาดว่าใช้ในการล่าสัตว์ และได้ดำเนินการทำลาย	ทำลาย	ในพื้นที่
		๕๖๖๖๗๒	๒๑๓๗๐๖๐	พบปลอกกระสุนลูกซอง เบอร์๑๒ สภาพเก่า สีแดง ไม่ทราบยี่ห้อ และได้ดำเนินการทำลาย	ทำลาย	ในพื้นที่
		๕๖๗๖๗๒	๒๑๔๑๗๓๑	จับกุมนายบุญชู สภ.โต พร้อมอาวุธปืนลูกซอง ๑ กระบอก เครื่องกระสุน ๑๒ นัด ซากนกเขาเปล่า ๑ ตัว ดำเนินคดีส่ง สภ.วังเหนือ จ.ลำปาง	ยึดของกลาง/ ส่งคดี	ในพื้นที่
		๕๖๙๒๑๗	๒๑๔๒๗๕๗	พบปลอกกระสุนลูกซอง เบอร์๑๒ สีแดง สภาพเก่า ไม่ทราบยี่ห้อ จำนวน ๑ ปลอก และได้ดำเนินการทำลาย	ทำลาย	ในพื้นที่
		๕๖๙๕๓๐	๒๑๔๓๑๐๕	พบปางพักพราน สภาพเก่า ตรวจดูบริเวณรอบๆ คาดว่าใช้ในการล่าสัตว์ และได้ดำเนินการทำลาย	ทำลาย	ในพื้นที่
		๕๖๙๖๑๒	๒๑๔๗๔๓๐	จับกุมนายอานัส ขอมือ พร้อมรถจักรยานยนต์ ๑ คัน ไฟฉายแบบสวมหัว ๑ ดวง มีด ๑ ด้าม นำเรื่องส่งพนักงานสอบสวน สภ.พาน ตาม ปจว.ข้อ ๒ เวลา ๑๑.๐๔ น. คดีอาญาที่ ๕๓๓/๒๕๖๔ ยึดทรัพย์สินที่ ๒๐๑/๒๕๖๔	ยึดของกลาง/ ส่งคดี	ในพื้นที่



ตารางสรุปการพบปัจจัยคุกคาม
อุทยานแห่งชาติดอยหลวง
ประจำเดือน พฤศจิกายน ๒๕๖๔



ปัจจัยคุกคาม	ชุดลาดตระเวน	พิกัด X	พิกัด Y	รายละเอียดของปัจจัยคุกคาม	การจัดการ	สถานที่
				จับกุมผู้ต้องหา ๑ คน นาย มานัส ขอมือ อายุ ๒๗ ปี บ้านเลขที่ ๖๑๓ หมู่ ๑๓ บ้านลอบือ ต.แมะยาว อ.เมือง จ.เชียงราย ของกลาง ๑.อาวุธปืนลูกซองยาว(ไม่มีทะเบียน) จำนวน ๑ กระบอก ๒.รถจักรยานยนต์ ๑ คัน ๓.ไฟฉายแบบสวมหัว ๑ ดวง ๔.มีด ๑ ด้าม เรื่องส่งพนักงานสอบสวน สภ.พาน ตาม ปจว.ข้อ ๒ เวลา ๑๑.๐๔ น. คดีอาญาที่ ๕๓๓/๒๕๖๔ ยึดทรัพย์สินที่ ๒๐๑/๒๕๖๔		ในพื้นที่
				จับกุมผู้ต้องหา ๑ คน นายมานัส ขอมือ พร้อมอาวุธปืนลูกซองยาว(ไม่มีทะเบียน) จำนวน ๑ กระบอก นำเรื่องส่งพนักงานสอบสวน	ยึดของกลาง/ส่งคดี	ในพื้นที่
	สายตรวจ สาย ๒	๕๖๑๙๖๖	๒๑๔๐๑๕๙	พบปางพักแบบถาวร สภาพเก่ามาก จำนวน ๑ หลัง ดำเนินการเก็บข้อมูลปัจจัยคุกคาม	สังเกตการณ์	ในพื้นที่
		๕๖๓๕๖๓	๒๑๔๐๙๙๑	พบห้างยิงสัตว์ แบบบนพื้นดิน สภาพใหม่ จำนวน ๑ หลัง ดำเนินการทำลาย	ทำลาย	ในพื้นที่
		๕๖๔๙๘๓	๒๑๔๒๑๙๑	พบห้างยิงสัตว์ แบบบนพื้นดิน สภาพใหม่ จำนวน ๑ หลัง ดำเนินการทำลาย	ทำลาย	ในพื้นที่
ห้วยทราย		๕๕๙๘๘๕	๒๑๕๓๒๘๙	จับกุม ๑.นายศัตวรรษ แซ่เฮ้อ อายุ ๑๘ ปี บ้านเลขที่ ๒๙ ม.๗ ต.สันสลี อ.เวียงป่าเป้า จ.เชียงราย ๒.นายบุญเวียงบรรพต อายุ ๓๗ ปี บ้านเลขที่ ๒๐๖ ม.๗ ต.สันสลี อ.เวียงป่าเป้า จ.เชียงราย ฐานความผิด พรบ.อุทยานฯ ๒๕๖๒, บัญชีสัตว์ป่าคุ้มครอง ชนิด นก กะลิง หรือ กะแล่ ไปดัก หรือล่อ จำนวน นกกะลิง หรือ กะแล่ ได้ดำเนินการเขียนบันทึกจับกุม ส่งพนักงานสอบสวน สภ.เวียงป่าเป้า เรียบร้อยแล้ว ปจว ข้อ ๕ ๑๒ พ.ย.๖๔ คดีที่ ๔๑๐/๖๔ ยึดทรัพย์สินที่ ๑๘๒/๖๔		ในพื้นที่



**ตารางสรุปการพบปัจจัยคุกคาม
อุทยานแห่งชาติดอยหลวง
ประจำเดือน พฤศจิกายน ๒๕๖๔**



ปัจจัยคุกคาม	ชุดลาดตระเวน	พิกัด X	พิกัด Y	รายละเอียดของปัจจัยคุกคาม	การจัดการ	สถานที่	
				บัญชีอุปกรณ์การกระทำความผิด ๑.มีด จำนวน ๒ ด้าม ๒.รถจักรยานยนต์ สอดดำเวฟสีแดงไม่ติดแผ่นป้ายทะเบียน จำนวน ๑ คัน ๓.รถจักรยานยนต์ยี่ห้อ ฮ่าสีน้ำเงิน ทะเบียนรถ ๙๑๖ ขลง เชียงราย จำนวน ๑ คัน ได้ดำเนินการ เขียนบันทึกจับกุม ส่งพนักงานสอบสวน สภ เวียงป่าเป้า เรียบร้อยแล้วครับ	ยึดของกลาง/ ส่งคดี	ในพื้นที่	
				บัญชีอุปกรณ์การกระทำความผิด ๑.กาว และไม้ตักนก ๑ อัน	ยึดของกลาง/ ส่งคดี	ในพื้นที่	
				บัญชีอุปกรณ์การกระทำความผิด ๑.นก กะลิง หรือกะแล ที่ใช้ในการดักหรือล่อ จำนวน ๑ ตัว ๒.นกกะลิง หรือกะแล ที่ จับได้โดยการดัก จำนวน ๓ ตัว นก กะลิง หรือ กะแล ทั้ง ๔ ตัว ได้นำส่ง สถานีเพาะเลี้ยงสัตว์ป่าแม่ลาวแล้ว	ยึดของกลาง/ ส่งคดี	ในพื้นที่	
				๕๖๑๓๔๘ ๒๑๕๙๑๔๕	พบปลอกกระสุนปืนลูกซอง สีม่วง ไม่ทราบยี่ห้อ สภาพเก่า จำนวน ๑ ปลอก ดำเนินการเก็บกลับ	เก็บกลับ	ในพื้นที่
				ขยะมูลฝอย	จำป่าทอง		
พบซองขนม ยี่ห้อโกโก้ สภาพใหม่ (<๑สัปดาห์) ไม่ทราบยี่ห้อ จำนวน ๑ กลอง ดำเนินการทำลาย	ทำลาย	ในพื้นที่					
พบขวดพลาสติก สภาพเก่า (>๔สัปดาห์) จำนวน ๑ ชิ้น ดำเนินการ ทำลาย	ทำลาย	ในพื้นที่					
พบแก้วพลาสติก สภาพเก่า (>๔สัปดาห์) จำนวน ๑ ชิ้น ดำเนินการ ทำลาย	ทำลาย	ในพื้นที่					
พบกล่องบรรจุยากันยุงแบบขวด สภาพ ใหม่ (<๑สัปดาห์) จำนวน ๑ ชิ้น ดำเนิน การทำลาย	ทำลาย	ในพื้นที่					



ตารางสรุปการพบปัจจัยคุกคาม
อุทยานแห่งชาติดอยหลวง
ประจำเดือน พฤศจิกายน ๒๕๖๔



ปัจจัยคุกคาม	ชุดลาดตระเวน	พิกัด X	พิกัด Y	รายละเอียดของปัจจัยคุกคาม	การจัดการ	สถานที่
		๕๗๘๐๐๙	๒๑๒๕๘๗๙	พบถุงอาหารสัตว์ ยี่ห้อเบทาโก สภาพเก่า (>๔สัปดาห์) จำนวน ๑ ชิ้น ดำเนินการทำลาย	ทำลาย	ในพื้นที่
		๕๗๘๓๖๔	๒๑๒๖๓๒๕	พบขวดขวดเครื่องดื่มชูกำลัง ยี่ห้อฉลาม สภาพเก่า (>๔สัปดาห์) จำนวน ๑ ชิ้น ดำเนินการทำลาย	ทำลาย	ในพื้นที่
		๕๗๙๒๙๒	๒๑๒๖๔๘๒	พบกล่องนมสภาพใหม่ (<๑สัปดาห์) ไม่ทราบยี่ห้อ จำนวน ๑ กล่อง ดำเนินการเก็บกลับ	เก็บกลับ	ในพื้นที่
		๕๗๙๗๑๘	๒๑๒๖๔๙๐	พบซองบะหมี่กึ่งสำเร็จรูป สภาพเก่า (>๔สัปดาห์) จำนวน ๑ ชิ้น ดำเนินการทำลาย	ทำลาย	ในพื้นที่
		๕๘๐๓๐๘	๒๑๒๖๗๒๒	พบซองกาแฟสำเร็จรูป สภาพใหม่ (<๑สัปดาห์) ไม่ทราบยี่ห้อ จำนวน ๑ ซอง ดำเนินการเก็บกลับ	เก็บกลับ	ในพื้นที่
		๕๘๑๓๓๙	๒๑๒๑๐๖๔	พบขวดพลาสติก สีเขียว สภาพเก่า (>๔สัปดาห์) จำนวน ๑ ชิ้น ดำเนินการทำลาย	ทำลาย	ในพื้นที่
		๕๘๓๖๒๒	๒๑๒๖๐๘๘	พบขวดแก้ว สภาพเก่า (>๔สัปดาห์) ไม่ทราบยี่ห้อ จำนวน ๑ ขวด ดำเนินการทำลาย	ทำลาย	ในพื้นที่
วังแก้ว		๕๖๐๑๑๕	๒๑๓๓๔๓๘	พบกล่องนม ยี่ห้อแลคตาซอย จำนวน ๑ กล่อง สภาพเก่า ดำเนินการทำลาย	ทำลาย	ในพื้นที่
สายตรวจ สาย ๒		๕๖๐๑๑๑	๒๑๓๙๒๕๓	พบกล่องนม ยี่ห้อโอลด์ติน จำนวน ๑ กล่อง ซองกาแฟ ยี่ห้อ เนสกาแฟ จำนวน ๑ ซอง และถุงขนนปัง ยี่ห้อ ฟาร์มเฮาส์ จำนวน ๑ ชิ้น สภาพใหม่ ดำเนินการทำลาย	ทำลาย	ในพื้นที่
ห้วยทราย		๕๖๑๓๔๘	๒๑๕๙๑๔๕	พบขยะมูลฝอย ได้แก่ ขวดเหล้า จำนวน ๑ ขวด กล่องนม ๑ กล่อง ไฟแช็ค ๑ อัน สภาพเก่า ดำเนินการเก็บกลับ	เก็บกลับ	ในพื้นที่
ท่าไม้	ท่าน้ำ	๕๗๔๕๒๑	๒๑๔๒๔๐๒	พบร่องรอยการกางไม้(ต้นเต็ง) ไม่ทราบความโต ความสูงและอายุ จำนวน ๑ ต้น ดำเนินการเก็บข้อมูลปัจจัยคุกคาม	สังเกตการณ์	ในพื้นที่



ตารางสรุปการพบปัจจัยคุกคาม
อุทยานแห่งชาติดอยหลวง
ประจำเดือน พฤศจิกายน ๒๕๖๔



ปัจจัยคุกคาม	ชุดลาดตระเวน	พิกัด X	พิกัด Y	รายละเอียดของปัจจัยคุกคาม	การจัดการ	สถานที่
ปางอ้อย		๕๗๗๔๑๖	๒๑๓๑๔๑๔	พบร่องรอยการทำไม้ชิงชัน(ไม้ท่อน) จำนวน ๑ รอย สภาพใหม่ ดำเนินการเก็บข้อมูลปัจจัยนิเวศ	สังเกตการณ์	ในพื้นที่
		๕๕๔๒๖๗	๒๑๕๕๖๐๕	พบการทำไม้(ไม้สัก) สภาพใหม่ จำนวน ๓๑ ท่อน ดำเนินการตรวจยึดและดำเนินคดี	ยึดของกลาง/ ส่งคดี	ในพื้นที่
		๕๖๑๘๗๑	๒๑๖๖๑๗๒	พบรอยตัดไม้เหลือแต่ต่อไม้ ไม้ทราบชนิดไม้ และได้ดำเนินการเก็บข้อมูลปัจจัยคุกคาม	สังเกตการณ์	ในพื้นที่
		๕๖๓๑๒๕	๒๑๖๐๙๓๕	พบร่องรอยการทำไม้(ชันไม้)สนสองใบ สภาพใหม่ จำนวน ๑ จุด ดำเนินการเก็บข้อมูลปัจจัยนิเวศ	สังเกตการณ์	ในพื้นที่
วังแก้ว		๕๖๑๒๖๒	๒๑๓๑๙๖๓	พบร่องรอยการทำไม้ ไม้ทราบชนิดสภาพใหม่ จำนวน ๑ รอย ดำเนินการเก็บข้อมูลปัจจัยคุกคาม	สังเกตการณ์	ในพื้นที่
		๕๖๔๙๗๗	๒๑๓๖๑๕๖	พบรอยตัดไม้รัง เหลือแต่ต่อไม้ ความโต ๑๐๐ เซนติเมตร จำนวน ๑ ต้น และได้ดำเนินการเก็บข้อมูลปัจจัยคุกคาม	สังเกตการณ์	ในพื้นที่
		๕๖๕๗๖๙	๒๑๔๐๖๖๗	พบร่องรอยการตัดไม้ประดู่ สภาพใหม่ (<๑ สัปดาห์) จำนวน ๑ ต้น ดำเนินการเก็บข้อมูลปัจจัยนิเวศ	สังเกตการณ์	ในพื้นที่
		๕๖๗๓๓๑	๒๑๔๐๑๓๗	พบร่องรอยการทำไม้ไม้ทราบชนิดจำนวน ๑ ต้น ดำเนินการเก็บข้อมูลปัจจัยคุกคาม	สังเกตการณ์	ในพื้นที่
สายตรวจ สาย ๑		๕๕๔๒๖๖	๒๑๕๕๖๐๐	พบตัดไม้สัก จำนวน ๓๑ ท่อน และได้ดำเนินการเก็บข้อมูลปัจจัยคุกคาม	สังเกตการณ์	ในพื้นที่
		๕๖๓๖๐๑	๒๑๔๖๒๗๘	พบมีการลักลอบทำไม้ประดู่ จำนวน ๔ แผ่น และได้ดำเนินการเก็บข้อมูลปัจจัยคุกคาม และจะเข้ามาดักข่มเส้นทางนี้ ถ้าพบผู้กระทำความผิด ก็จะดำเนินการตามกฎหมายต่อไป	สังเกตการณ์	ในพื้นที่
		๕๖๖๖๘๕	๒๑๓๗๕๐๙	พบไม้ประดู่ ๒ ท่อน ท่อนแรก ความโต ๕๕ เซนติเมตร ความยาว ๒ เมตร ท่อนที่ ๒ ความโต ๕๙ เซนติเมตร ความยาว ๒ เมตร และได้ดำเนินการเก็บข้อมูลปัจจัยคุกคาม	สังเกตการณ์	ในพื้นที่



ตารางสรุปการพบปัจจัยคุกคาม
อุทยานแห่งชาติดอยหลวง
ประจำเดือน พฤศจิกายน ๒๕๖๔



ปัจจัยคุกคาม	ชุดลาดตระเวน	พิกัด X	พิกัด Y	รายละเอียดของปัจจัยคุกคาม	การจัดการ	สถานที่
	สายตรวจ สาย ๒	๕๖๖๖๘๘	๒๑๓๓๗๕๑๕	พบไม้ประดู่ป่า ๒ ท่อน ท่อนที่๑ ความโต ๕๕ เซนติเมตร ความยาว ๒๑๐ เซนติเมตร ท่อนที่๒ ความโต ๖๖ เซนติเมตร ความยาว ๒๑๐ เซนติเมตร ประมาณ ๑ เดือน มีรอยลากไม้ลงมา เป็นทางยาว ไข้วางทางบริเวณป่า คาดว่าเก็บข้าวโพด ก็จะนำไม้ออกไปด้วย และได้ดำเนินการเก็บข้อมูลปัจจัยคุกคาม	สังเกตการณ์	ในพื้นที่
		๕๗๒๙๒๔	๒๑๕๒๐๓๐	เข้าตรวจสอบพื้นที่ทำไม้ที่ได้ดำเนินคดีไปแล้ว พบว่าไม่มีการทำไม้เพิ่มเติม และไม่มีการเคลื่อนย้ายไม้ของกลางในพื้นที่เกิดเหตุ ดำเนินการเก็บข้อมูลปัจจัยคุกคาม	สังเกตการณ์	ในพื้นที่
	ห้วยทราย	๕๕๔๔๑๗	๒๑๕๕๒๔๕	พบร่องรอยการทำไม้(ปมไม้) ชนิดต้นประดู่ สภาพใหม่ จำนวน ๑ จุด ดำเนินการเก็บข้อมูลปัจจัยคุกคาม	สังเกตการณ์	ในพื้นที่
		๕๕๗๑๔๒	๒๑๕๑๒๔๗	พบร่องรอยการตัดไม้(ต้นก่อ) โต ๓๐ เซนติเมตร สภาพใหม่ จำนวน ๑ จุด คาดว่าเป็นการทำไม้เพื่อนำไปใช้ในการทำฟืน ดำเนินการเก็บข้อมูลปัจจัยคุกคาม	สังเกตการณ์	ในพื้นที่
		๕๕๕๔๘๑	๒๑๕๔๔๒๙	พบร่องรอยการเก็บหาชิ้นไม้(สน๓ใบ) สภาพใหม่ จำนวน ๑ ต้น ดำเนินการเก็บข้อมูลปัจจัยคุกคาม	สังเกตการณ์	ในพื้นที่
	๕๕๕๕๒๐	๒๑๕๔๓๘๘	พบรอยถากไม้สนเขา สภาพใหม่ และได้ดำเนินการเก็บข้อมูลปัจจัยคุกคาม	สังเกตการณ์	ในพื้นที่	
ปศุสัตว์	สายตรวจ สาย ๑	๕๖๙๑๓๑	๒๑๓๔๗๑๔	พบขี้วัว สภาพใหม่ ไม่พบตัวของวัว และได้ดำเนินการเก็บข้อมูลปัจจัยคุกคาม	สังเกตการณ์	ในพื้นที่
		๕๖๙๒๖๙	๒๑๔๓๖๓๕	พบนายปรีชา เรือนงาม บ้านเลขที่ ๔๗ หมู่ ๔ ต.ป่าแฝก อ.แม่ใจ จ.พะเยา เข้ามาเลี้ยงวัวในพื้นที่อุทยาน มีวัว ทั้งหมด ๓๐ ตัว เจ้าน้ำที่จึงได้วางลวดักเตือนไป		ในพื้นที่



ตารางสรุปการพบปัจจัยคุกคาม
อุทยานแห่งชาติดอยหลวง
ประจำเดือน พฤศจิกายน ๒๕๖๔



ปัจจัยคุกคาม	ชุดลาดตระเวน	พิกัด X	พิกัด Y	รายละเอียดของปัจจัยคุกคาม	การจัดการ	สถานที่
	ห้วยทราย	๕๕๗๗๐๓	๒๑๓๖๘๐๔	พบชายไทย ชื่อ นายสงคราม วงษ์ษา อายุ ๔๓ ปี ที่อยู่ ๖๘/๑ บ้านโง้ง ต.ท่าก้อ อ.แม่สรวย จ.เชียงราย อาจจะมาดูสัตว์เลี้ยงของตนเองในพื้นที่ ดำเนินการเก็บข้อมูลปัจจัยคุกคามและตั้งเดือนด้วยวาจา		ในพื้นที่
อื่นๆ	สายตรวจ สาย ๑	๕๖๒๓๒๓	๒๑๔๘๔๒๑	พบที่พักพราน ชั่วคราว สภาพไม่เก่านั้น และได้ดำเนินการทำลาย	ทำลาย	ในพื้นที่
	สายตรวจ สาย ๒	๕๖๖๖๔๘	๒๑๓๗๔๖๙	พบปางพัก ตรวจสอบบริเวณรอบๆ เป็นปางพัก บังแสงแดด เพิงเล็กใช้ โกลักับแปลงข้าวโพด และจะตรวจสอบอีกทีว่าเป็นแปลงบุกกรุก เพิ่มหรือไม่ และได้ดำเนินการเก็บข้อมูลปัจจัยคุกคาม	ทำลาย	ในพื้นที่
เก็บหาของป่า	จำป่าทอง	๕๗๘๓๔๘	๒๑๐๗๗๐๕	พบขวดเครื่องดื่ม ยี่ห้อ กระทั่งแดง จำนวน ๑ ขวด สภาพค่อนข้างใหม่ คาดว่าเป็นของชาวบ้านมาเก็บหาของป่า และได้ดำเนินการเก็บกลับไปทิ้งที่หน่วยพิทักษ์ฯ	เก็บกลับ	ในพื้นที่
		๕๘๐๑๓๗	๒๑๐๘๕๖๘	พบกระป๋องกาแฟ ยี่ห้อ เบอร์ดี สีแดง สภาพใหม่ คาดว่าน่าจะเป็นของชาวบ้านมาเก็บหาของป่า และได้ดำเนินการเก็บกลับไปทิ้งที่หน่วยพิทักษ์ฯ	เก็บกลับ	ในพื้นที่
		๕๘๓๒๕๙	๒๑๐๗๖๓๙	พบขวดเครื่องดื่ม ยี่ห้อ ฮเวปร์ สภาพค่อนข้างใหม่ จำนวน ๑ ขวด คาดว่าเป็นของชาวบ้านมาหาของป่า และได้ดำเนินการเก็บกลับไปทิ้งที่หน่วยพิทักษ์ฯ	เก็บกลับ	ในพื้นที่
	ทุ่งม่าน	๕๕๘๗๘๙	๒๑๔๒๖๘๖	พบจักรยานยนต์ ฮอนด้า ดรีม สีแดง ไม่ติดป้ายทะเบียน คาดว่าเป็นของชาวบ้านมาของป่า และได้ดำเนินการเก็บข้อมูลปัจจัยคุกคาม	สังเกตการณ์	ในพื้นที่
		๕๖๑๘๗๗	๒๑๓๐๑๑๑	พบร่องรอยการเก็บหาของป่า(เห็ด) สภาพใหม่ (<๑สัปดาห์) จำนวน๑ จุด ดำเนินการเก็บข้อมูลปัจจัยคุกคาม	สังเกตการณ์	ในพื้นที่



ตารางสรุปการพบปัจจัยคุกคาม
อุทยานแห่งชาติดอยหลวง
ประจำเดือน พฤศจิกายน ๒๕๖๔



ปัจจัยคุกคาม	ชุดลาดตระเวน	พิกัด X	พิกัด Y	รายละเอียดของปัจจัยคุกคาม	การจัดการ	สถานที่
		๕๖๓๗๐๔	๒๑๓๐๕๙๑	พบคนโดยตรงจำนวน ๑ คน ชื่อนายคำ เวียงใหญ่ ที่อยู่ ๑๖ ม.๗ ต.ทุ่งฮั่ว อ.วังเหนือ จ.ลำปาง เข้ามาเก็บหาของป่า(หน่อไม้) จำนวน ๑ ถุง เพื่อการบริโภค ดำเนินการตัดเดือนด้วยวาจา และให้ออกจากพื้นที่		ในพื้นที่
	ทำน้า	๕๗๕๕๒๘	๒๑๔๖๕๖๕	พบชาวบ้านเข้ามาเก็บหาของป่า(เห็ด) จำนวน ๑ ต้น ดำเนินการเก็บข้อมูลปัจจัยคุกคาม		ในพื้นที่
		๕๗๗๒๖๐	๒๑๓๓๑๒๗๙	พบนกจ๊กยานยนต์ ไม่ทราบยี่ห้อ และป้ายทะเบียน จำนวน ๑ คัน คาดว่ามาเก็บหาของป่า ดำเนินการเก็บข้อมูลปัจจัยคุกคาม	สังเกตการณ์	ในพื้นที่
	วังแก้ว	๕๖๕๐๖๒	๒๑๓๓๑๕๒๐	พบชาวบ้าน ๑ คน เจ้าหน้าที่เข้าสอบถาม ทราบชื่อ นางเดียร์ เสียงดัง บ้านเลขที่ ๑๑๑ หมู่ ๑ บ้านทุ่งปี ต.ทุ่งปี อ.วังเหนือ จ.ลำปาง เข้ามาหาเห็ดป่าในพื้นที่อุทยาน เจ้าหน้าที่จึงได้วางกล่าวตัดเดือนไป		ในพื้นที่
		๕๖๕๔๐๓	๒๑๓๓๐๒๓๓	พบชาย ๑ คน เจ้าหน้าที่เข้าสอบถาม ทราบชื่อ นายบุญ เสียงใหญ่ บ้านเลขที่ ๑๑๔ หมู่ ๗ บ้านห้วยกันทา ต.ทุ่งฮั่ว อ.วังเหนือ จ.ลำปาง เข้ามาตัดไม้ไผ่ เพื่อไปทำดอก จักรสาน เจ้าหน้าที่จึงได้วางกล่าวตัดเดือนไป		ในพื้นที่
	สายตรวจ สาย ๒	๕๖๒๐๘๓	๒๑๔๐๔๐๖	พบร่องรอยการเก็บหาของป่า(หนอนไม้ไผ่) สภาพใหม่(<๑สัปดาห์) จำนวน ๑ จุด ดำเนินการเก็บข้อมูลปัจจัยคุกคาม	สังเกตการณ์	ในพื้นที่
		๕๖๖๖๖๐	๒๑๓๓๗๐๖๑	พบกล่องนมแลตตาชอย ๔ กล่อง สภาพใหม่มาก ตรวจดูบริเวณรอบๆ คาดว่าเป็นของชาวบ้านมาหาของป่า กินแล้วทิ้งไว้ และได้ดำเนินการทำลาย	ทำลาย	ในพื้นที่
		๕๗๓๙๕๒	๒๑๔๙๕๒๘	พบร่องรอยการตอกทอยเก็บหารังผึ้ง สภาพเก่ามาก จำนวน ๑ จุด ดำเนินการเก็บข้อมูลปัจจัยคุกคาม	สังเกตการณ์	ในพื้นที่



ตารางสรุปการพบปัจจัยคุกคาม
อุทยานแห่งชาติดอยหลวง
ประจำเดือน พฤศจิกายน ๒๕๖๔



ปัจจัยคุกคาม	ชุดลาดตระเวน	พิกัด X	พิกัด Y	รายละเอียดของปัจจัยคุกคาม	การจัดการ	สถานที่
ห้วยทราย		๕๕๕๔๖๑	๒๑๕๘๕๕๔	พบชาย ๑ คน เจ้าหน้าที่เข้าสอบถามทราบชื่อนายศักดิ์ดา อวดคล้าย ชาวบ้านบ้านป่าอ่อน ม.๒ ต.ท่าก้อ อ.แม่สรวย จ.เชียงราย เข้ามาหาหน่อไม้ เพื่อไปทำอาหาร ได้มาครึ่งถุง เจ้าหน้าที่จึงได้วางลวดติดเตือนไป		ในพื้นที่
		๕๕๕๔๙๖	๒๑๔๙๘๐๙	พบชายไทยเข้ามาเก็บหาของป่า(เห็ด) ชื่อนายกิติวัฒน์ ปองตอง อายุ ๔๒ ปี ที่อยู่บ้านเลขที่ ๓๖๓ บ้านโป่งเหนือ ม.๑ ต.สันสลี อ.เวียงป่าเป้า จ.เชียงราย ดำเนินการตักเตือนและให้ออกจากพื้นที่		ในพื้นที่
		๕๕๕๖๓๓	๒๑๕๐๑๑๖	พบชายไทยเข้ามาเก็บหาของป่า(เห็ด) ชื่อนายสมบุรณ์ เสนอ อายุ ๕๓ ปี ที่อยู่บ้านเลขที่ ๘๘ บ้านโป่งเหนือ ม.๑ ต.สันสลี อ.เวียงป่าเป้า จ.เชียงราย ดำเนินการตักเตือนและให้ออกจากพื้นที่		ในพื้นที่
ไม่ทราบ	จำปาทอง	๕๘๔๒๒๗	๒๑๐๙๖๖๔	พบกองไฟ สภาพเก่า(>๔สัปดาห์) จำนวน ๑ กอง ดำเนินการทำลาย	ทำลาย	ในพื้นที่
	ทุ่งม่าน	๕๕๕๒๙๙	๒๑๒๙๓๒๒	พบรถจักรยานยนต์ จำนวน ๒ คัน ดำเนินการเก็บข้อมูลปัจจัยคุกคาม	สังเกตการณ์	ในพื้นที่
	ทำน้ำ	๕๗๖๐๑๒	๒๑๔๔๒๖๔	พบร่องรอยการตัดต้นกล้วย ไม่ทราบสาเหตุ สภาพใหม่ จำนวน ๑ จุด ดำเนินการเก็บข้อมูลปัจจัยคุกคาม	สังเกตการณ์	ในพื้นที่
		๕๗๗๒๖๐	๒๑๔๓๖๐๐	พบชายไทย ๑ คน ชื่อนายสมศักดิ์ เดชรัตน์ ที่อยู่ บ้านเลขที่ ๑๑๓ ม.๒ ต.ศรีถ้อย อ.แม่ใจ จ.พะเยา เข้าไปที่ทำกินภายในเขตอุทยาน ดำเนินการเก็บข้อมูล		ในพื้นที่
	ปางอ้อย	๕๕๓๖๖๔	๒๑๕๕๖๑๑	พบรถจักรยานยนต์ ไม่ทราบยี่ห้อ เลขทะเบียน ขงท ๖๘๐ ขร. จำนวน ๑ คัน ดำเนินการเก็บข้อมูลปัจจัยคุกคาม	สังเกตการณ์	ในพื้นที่
	วังแก้ว	๕๖๖๗๑๒	๒๑๓๙๒๖๔	พบรถจักรยานยนต์ สีดำ ยี่ห้อsuzuki ไม่ติดแผ่นป้ายทะเบียน จำนวน ๑ คัน ดำเนินการเก็บข้อมูลปัจจัยคุกคาม	สังเกตการณ์	ในพื้นที่
	สายตรวจ สาย ๒	๕๖๐๗๖๒	๒๑๓๙๕๖๖	พบกระป๋องอลูมิเนียมกาแฟสำเร็จรูป ยี่ห้อเนสกาแฟ จำนวน ๑ กระป๋อง สภาพใหม่ ดำเนินการทำลาย	ทำลาย	ในพื้นที่



ตารางสรุปการพบปัจจัยคุกคาม
อุทยานแห่งชาติดอยหลวง
ประจำเดือน พฤศจิกายน ๒๕๖๔



ปัจจัยคุกคาม	ชุดลาดตระเวน	พิกัด X	พิกัด Y	รายละเอียดของปัจจัยคุกคาม	การจัดการ	สถานที่
		๕๖๒๓๕๒	๒๑๔๐๙๗๐	พบร่องรอยการแกะสลักต้นมะกอก จำนวน ๑ จุด ดำเนินการเก็บข้อมูล ปัจจัยคุกคาม	สังเกตการณ์	ในพื้นที่
		๕๖๒๔๔๖	๒๑๔๐๗๒๙	พบร่องรอยคน(กอล์ฟ) สภาพเก่ามาก จำนวน ๑ จุด ดำเนินการทำลาย	ทำลาย	ในพื้นที่
		๕๗๔๑๕๔	๒๑๔๙๐๗๕	พบกองไฟ สภาพเก่า จำนวน ๑ จุด ดำเนินการเก็บทำลาย	ทำลาย	ในพื้นที่
		๕๗๔๙๐๙	๒๑๔๙๐๐๒	พบกระป๋องกาแฟสำเร็จรูป ยี่ห้อเนสกาแฟ สภาพใหม่ จำนวน ๑ กระป๋อง ดำเนินการทำลาย	ทำลาย	ในพื้นที่
		๕๗๕๐๕๒	๒๑๔๙๐๕๔	พบกองไฟ สภาพใหม่ จำนวน ๑ จุด ดำเนินการเก็บทำลาย	ทำลาย	ในพื้นที่
ห้วยทราย		๕๕๖๗๙๐	๒๑๕๑๐๕๕	พบกองไฟ สภาพเก่ามาก จำนวน ๑ จุด ดำเนินการทำลาย	ทำลาย	ในพื้นที่
		๕๖๐๓๔๑	๒๑๕๘๓๒๑	พบคนโดยตรง ชื่อ นายชาย แซ่ลี อายุ ๒๕ ปี ราษฎรบ้านปางชมพู ม.๙ ต.ท่า ก้อ อําเภอแม่สรวย จังหวัดเชียงราย เข้ามาทำกินดำเนินการเก็บข้อมูล ปัจจัยคุกคาม		ในพื้นที่



การกระจายของปัจจัยคุกคาม อุทยานแห่งชาติตอยหลวง ประจำเดือน พฤศจิกายน ๒๕๖๔



การบุกรุกแผ้วถาง



การล่า



การจับสัตว์น้ำ



การทำไม้

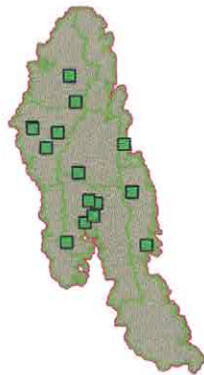

การเลี้ยงปศุสัตว์



อื่นๆ



การเก็บหาของป่า

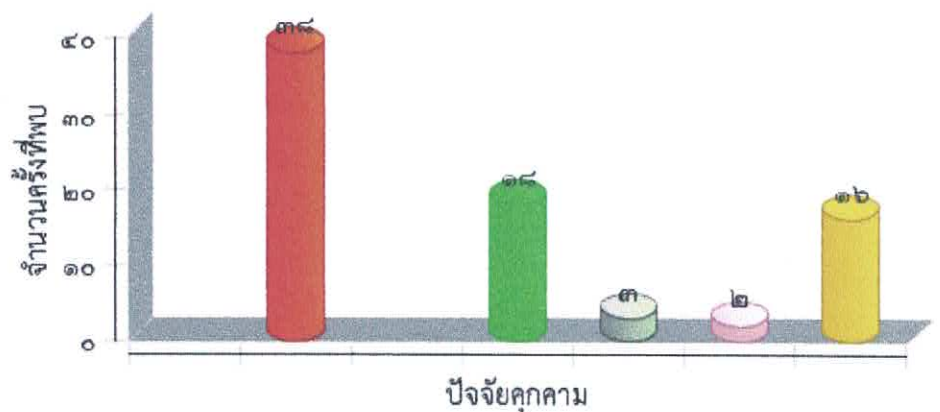



แผนที่การกระจายของปัจจัยนิเวศ
อุทยานแห่งชาติดอยหลวง
ประจำเดือน พฤศจิกายน ๒๕๖๔



ต้นไทร/ไม้ผลที่เป็นอาหารสัตว์ป่า

โป่งดิน/โป่งน้ำ



รังผึ้ง

แหล่งน้ำ/ตาน้ำ

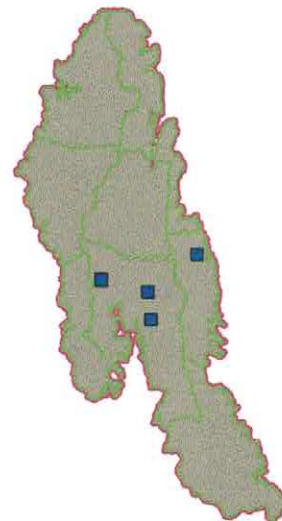



ประมวลภาพการลาดตระเวน
อุทยานแห่งชาติดอยหลวง
ประจำเดือน พฤศจิกายน ๒๕๖๔



วันที่/ชุดลาดตระเวน/พิกัด	รายละเอียดภาพ	ภาพถ่าย
วันที่ ๑๓ พ.ย. ๒๐๒๑ ชื่อชุดลาดตระเวน ทุ่งมาน พิกัด ๕๕๕๓๕๖ , ๒๑๔๖๙๔๖	ปางพัก/ห้าง พบห้างดักยิงสัตว์ สภาพเก่า ประมาณ ๑ เดือน และได้ ดำเนินการทำลาย	
วันที่ ๑๓ พ.ย. ๒๐๒๑ ชื่อชุดลาดตระเวน ทุ่งมาน พิกัด ๕๕๕๖๖๒ , ๒๑๔๘๓๖๖	ร่องรอย พบขี้เ็น สภาพค่อนข้างใหม่ และได้ดำเนินการเก็บ ข้อมูลปัจจัยนิเวศ	
วันที่ ๑๔ พ.ย. ๒๐๒๑ ชื่อชุดลาดตระเวน ทุ่งมาน พิกัด ๕๕๕๒๑๓ , ๒๑๔๔๘๔๗	พืชอาหารสัตว์ พบต้นไทร ความโต ๓๐๐ เซนติเมตร ความสูง ๒๐ เมตร ยังไม่มีผล และได้ดำเนินการเก็บข้อมูลปัจจัยนิเวศ	
วันที่ ๑๙ พ.ย. ๒๐๒๑ ชื่อชุดลาดตระเวน ทุ่งมาน พิกัด ๕๕๘๗๘๙ , ๒๑๔๒๖๘๖	ยานพาหนะ พบจักรยานยนต์ ฮอนด้า ดริม สีแดง ไม่ติดป้าย ทะเบียน คาดว่าเป็นของชาวบ้านมาของป่า และได้ ดำเนินการเก็บข้อมูลปัจจัยคุกคาม	



ประมวลภาพการลาดตระเวน
อุทยานแห่งชาติดอยหลวง
ประจำเดือน พฤศจิกายน ๒๕๖๔



วันที่/ชุดลาดตระเวน/พิกัด	รายละเอียดภาพ	ภาพถ่าย
วันที่ ๑๙ พ.ย. ๒๐๒๑ ชื่อชุดลาดตระเวน ทุ่งมาน พิกัด ๕๕๘๖๘๗ , ๒๑๔๒๖๘๒	ขึ้นส่วน พบขนนกเขา ไม่ทราบชนิด ถูกถอนขน จำนวน ๑ กอง จึงได้เก็บข้อมูลปัจจัยคุกคาม	
วันที่ ๑๘ พ.ย. ๒๐๒๑ ชื่อชุดลาดตระเวน ทุ่งมาน พิกัด ๕๕๙๖๘๘ , ๒๑๔๔๘๓๘	ปางพัก/ห้าง พบห้างดักยิงสัตว์ บนต้นไม้ สภาพเก่ามาก และได้ ดำเนินการทำลาย	
วันที่ ๑๘ พ.ย. ๒๐๒๑ ชื่อชุดลาดตระเวน ทุ่งมาน พิกัด ๕๕๙๕๖๐ , ๒๑๔๕๐๑๔	อาวุธและอุปกรณ์การกระ ทำผิด พบปลอกกระสุนลูกซอง เบอร์๑๒ สีขาว สภาพเก่า ไม่ ทราบยี่ห้อ และได้ดำเนินการทำลาย	
วันที่ ๒ พ.ย. ๒๐๒๑ ชื่อชุดลาดตระเวน สายตรวจ สาย ๒ พิกัด ๕๖๖๖๘๘ , ๒๑๓๗๕๑๕	การทำไม้ พบไม้ประดู่ป่า ๒ ท่อน ท่อนที่๑ ความโต ๕๕ เซนติ เมตร ความยาว ๒๑๐ เซนติเมตร ท่อนที่๒ ความโต ๖๖ เซนติเมตร ความยาว ๒๑๐ เซนติเมตร ประมาณ ๑ เดือน มีรอยลากไม้ลงมาเป็นทางยาว ไร่ข้างทาง บริเวณป่า คาดว่าเก็บข้าวโพด ก็จะนำไม้ออกไปด้วย และได้ดำเนินการเก็บข้อมูลปัจจัยคุกคาม	



ประมวลภาพการลาดตระเวน
อุทยานแห่งชาติดอยหลวง
ประจำเดือน พฤศจิกายน ๒๕๖๔





วันที่/ชุดลาดตระเวน/พิกัด	รายละเอียดภาพ	ภาพถ่าย
<p>วันที่ ๒ พ.ย. ๒๐๒๑ ชื่อชุดลาดตระเวน สายตรวจ สาย ๒ พิกัด ๕๖๖๖๖๐ , ๒๑๓๗๐๖๑</p>	<p>พบร่องรอยคน พบร่องรอยนมแลตตาซอย ๔ กล่อง สภาพใหม่มาก ตรวจ ดูบริเวณรอบๆ คาดว่าเป็นของชาวบ้านมาหาของป่า กิน แล้วทิ้งไว้ และได้ดำเนินการทำลาย</p>	
<p>วันที่ ๑ พ.ย. ๒๐๒๑ ชื่อชุดลาดตระเวน สายตรวจ สาย ๑ พิกัด ๕๖๙๒๖๙ , ๒๑๔๓๖๓๕</p>	<p>พบคนโดยตรง พบนายปรีชา เรือนงาม บ้านเลขที่ ๔๗ หมู่ ๔ ต.ป่า แฝก อ.แม่ใจ จ.พะเยา เข้ามาเลี้ยงวัวในพื้นที่อุทยาน มี วัว ทั้งหมด ๓๐ ตัว เจ้าน้ำที่จึงได้วางลวดักเตือนไป</p>	
<p>วันที่ ๑ พ.ย. ๒๐๒๑ ชื่อชุดลาดตระเวน สายตรวจ สาย ๑ พิกัด ๕๖๗๖๗๒ , ๒๑๔๑๗๓๑</p>	<p>อาวุธและอุปกรณ์การกระ ทำผิด จับกุมนายบุญชู ลากโต พร้อมอาวุธปืนลูกซอง ๑ กระบอก เครื่องกระสุน ๑๒ นัด ซากนกเขาเปล่า ๑ ตัว ดำเนินคดีส่ง สภ.วังเหนือ จ.ลำปาง</p>	
<p>วันที่ ๘ พ.ย. ๒๐๒๑ ชื่อชุดลาดตระเวน วังแก้ว พิกัด ๕๖๕๐๖๒ , ๒๑๓๑๕๒๐</p>	<p>พบคนโดยตรง พบชาวบ้าน ๑ คน เจ้าหน้าที่เข้าสอบถาม ทราบชื่อ นาง เดียร์ เสียงดัง บ้านเลขที่ ๑๑๑ หมู่ ๑ บ้านทุ่งปี ต.ทุ่งปี อ.วังเหนือ จ.ลำปาง เข้ามาหาเห็ดป่า ในพื้นที่อุทยาน เจ้าหน้าที่จึงได้วางลวดักเตือนไป</p>	



ประมวลภาพการลาดตระเวน
อุทยานแห่งชาติดอยหลวง
ประจำเดือน พฤศจิกายน ๒๕๖๔



วันที่/ชุดลาดตระเวน/พิกัด	รายละเอียดภาพ	ภาพถ่าย
วันที่ ๘ พ.ย. ๒๐๒๑ ชื่อชุดลาดตระเวน วังแก้ว พิกัด ๕๖๕๔๐๓ , ๒๑๓๐๒๓๓	พบคนโดยตรง พบชาย ๑ คน เจ้าหน้าที่เข้าสอบถาม ทราบชื่อ นาย บุญ เสียงใหญ่ บ้านเลขที่ ๑๑๔ หมู่ ๗ บ้านห้วยกันทา ต.ทุ่งฮั่ว อ.วังเหนือ จ.ลำปาง เข้ามาตัดไม้ไผ่ เพื่อไปทำ ตอก จักรสาน เจ้าหน้าที่จึงได้วักกล่าวตักเตือนไป	
วันที่ ๑ พ.ย. ๒๐๒๑ ชื่อชุดลาดตระเวน วังแก้ว พิกัด ๕๖๑๒๖๒ , ๒๑๓๑๙๖๓	การทำไม้ พบร่องรอยการทำไม้ ไม้ทราบชนิด สภาพใหม่ จำนวน ๑ รอย ดำเนินการเก็บข้อมูลปัจจัยคุกคาม	



สรุปผลงานลาดตระเวน อุทยานแห่งชาติดอยหลวง ประจำเดือน พฤศจิกายน ๒๕๖๔



สรุปผลการดำเนินงาน

จากผลการดำเนินงานข้างต้นสามารถสรุปผลได้ดังนี้

๑. ในพื้นที่อุทยานแห่งชาติดอยหลวงยังคงมีภัยคุกคาม จากการหาของป่า ล่าสัตว์ เลี้ยงปศุสัตว์ และทำไม้ อยู่ในพื้นที่ อำเภอวังเหนือ จังหวัดลำปาง เขตรับผิดชอบของหน่วยพิทักษ์แห่งชาติดอยหลวง ที่ ๑ (วังแก้ว)
๒. ในพื้นที่อุทยานแห่งชาติดอยหลวงยังคงมีภัยคุกคาม จากการหาของป่า ทำไม้ และล่าสัตว์ อยู่ในพื้นที่ อำเภอเวียงป่าเป้า จังหวัดเชียงราย เขตรับผิดชอบของหน่วยพิทักษ์อุทยานแห่งชาติดอยหลวง ที่ ๓ (ห้วยทราย)
๓. ในพื้นที่อุทยานแห่งชาติดอยหลวงยังคงมีภัยคุกคาม จากการทำไม้ และล่าสัตว์ อยู่ในพื้นที่ อำเภอแม่สรวย จังหวัดเชียงราย เขตรับผิดชอบของหน่วยพิทักษ์อุทยานแห่งชาติดอยหลวงที่ ๕ (ปางอ้อย)
๔. ในพื้นที่อุทยานแห่งชาติดอยหลวงยังคงมีภัยคุกคาม จากการล่าสัตว์ และหาของป่า อยู่ในพื้นที่ อำเภอวังเหนือ จังหวัดลำปาง เขตรับผิดชอบของหน่วยพิทักษ์อุทยานแห่งชาติดอยหลวงที่ ๘ (ทุ่งมาน)

ปัญหาและอุปสรรค

๑. เนื่องจากพื้นที่สูงชัน เป็นเนินเขาสูง ทำให้เจ้าหน้าที่ไม่สามารถเข้าไปสำรวจ ทั้งถึงได้

ข้อเสนอแนะ

๑. ตั้งจุดสกัดเพิ่มเติมในพื้นที่เสี่ยงต่อการลักลอบกระทำผิด
๒. สร้างขวัญและกำลังใจตลอดจนสวัสดิการให้กับเจ้าหน้าที่ผู้ปฏิบัติงาน

แผนการลาดตระเวนในเดือนต่อไป

๑. เจ้าหน้าที่ผู้เกี่ยวข้อง ได้มีการประชุมวางแผนการเดินทางลาดตระเวนในพื้นที่เสี่ยง ในวันที่ ๒ ธันวาคม ๒๕๖๔

(ลงชื่อ) สัมฤทธิ์ กิตติมา ผู้จัดทำรายงาน
(นายสัมฤทธิ์ กิตติมา)
วันที่ ๑ ธันวาคม ๒๕๖๔

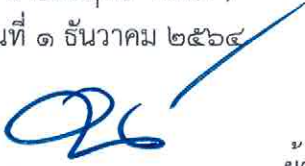
(ลงชื่อ)  ผู้ตรวจรายงาน
(นายนพพร ประทุมเหงา)
หัวหน้าอุทยานแห่งชาติดอยหลวง