



รายงานลาดตระเวนเชิงคุณภาพในพื้นที่อนุรักษ์

อุทยานแห่งชาติแม่อปิม
Mae Puem National Park

ประจำเดือน ธันวาคม ๒๕๖๖



รายงานผลการลาดตระเวน อุทยานแห่งชาติแม่ปืม ประจำเดือน ธันวาคม ๒๕๖๖



จำนวนชุดลาดตระเวน ๕ ชุด จำนวนครั้งในการลาดตระเวน ๖๓ ครั้ง จำนวนวันในการลาดตระเวน ๗๐ วัน
รวมระยะทางในการลาดตระเวนทั้งหมด ๑,๒๗๖.๘๖ กิโลเมตร

ทีมที่	ชื่อชุดลาดตระเวน	ระหว่างวันที่	จำนวนครั้ง	จำนวนวัน	ระยะทางการลาดตระเวน (กม.)			
					เดินเท้า	รถยนต์	ทางน้ำ	อากาศ
๑	ป่าแดงงาม		๑๑	๑๔	๗๗	๓๓๓	๐	๐
๒	สันป่าส้าน		๑๓	๑๔	๗๖	๑๖๔	๐	๐
๓	ห้วยพญาเก๊า		๑๓	๑๔	๖๙	๑๖๖	๐	๐
๔	ห้วยหลวง		๑๒	๑๔	๗๔	๑๕๖	๐	๐
๕	อุทยานแห่งชาติแม่ปืม		๑๔	๑๔	๗๕	๘๖	๐	๐
ผลรวม			๖๓	๗๐	๓๗๑	๙๐๖	๐	๐

กราฟแสดงจำนวนวัน และระยะทางในการลาดตระเวน

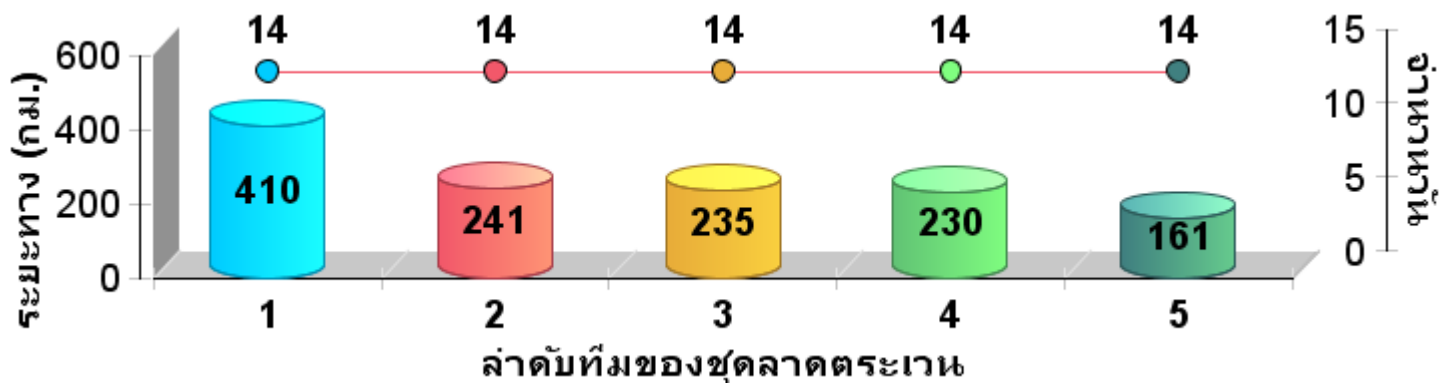



แผนที่แสดงความเข้มข้นการลาดตระเวน
อุทยานแห่งชาติแม่ปืม
ประจำเดือน ธันวาคม ๒๕๖๖

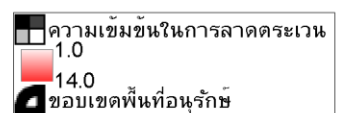
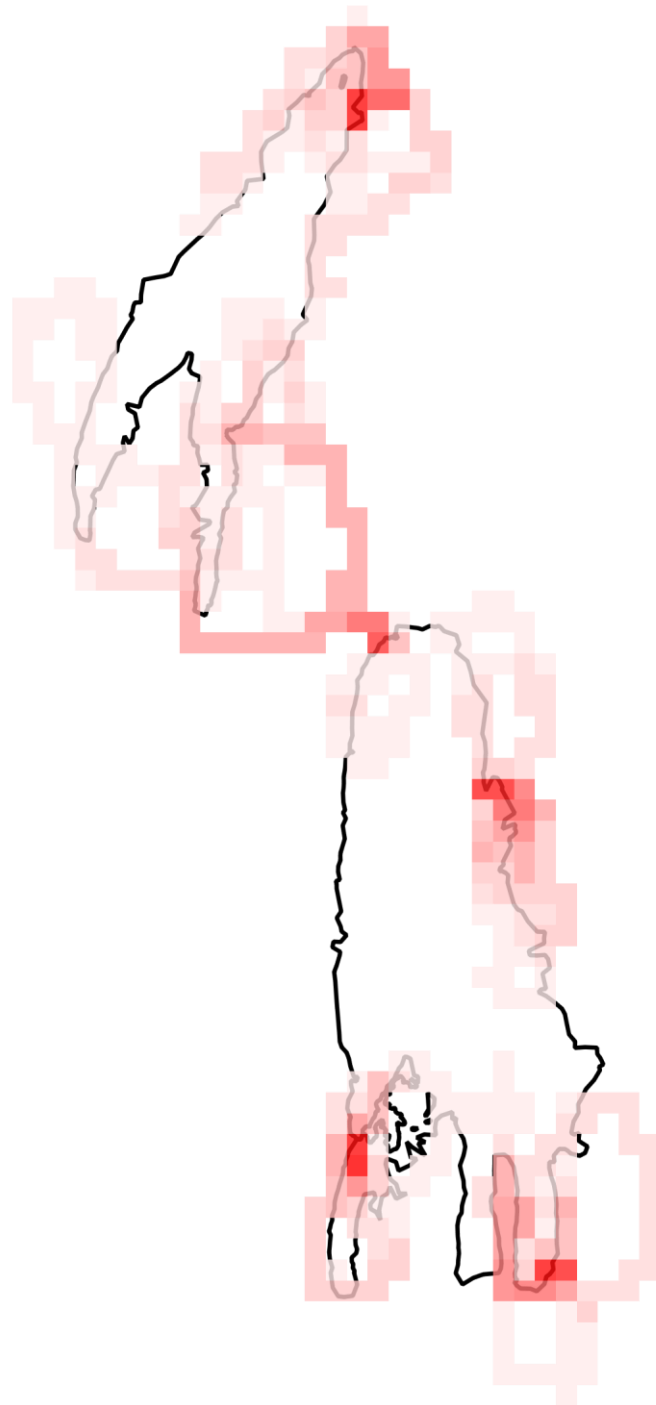



แผนที่แสดงเส้นทางการลาดตระเวน
อุทยานแห่งชาติแม่ปืม
ประจำเดือน ธันวาคม ๒๕๖๖

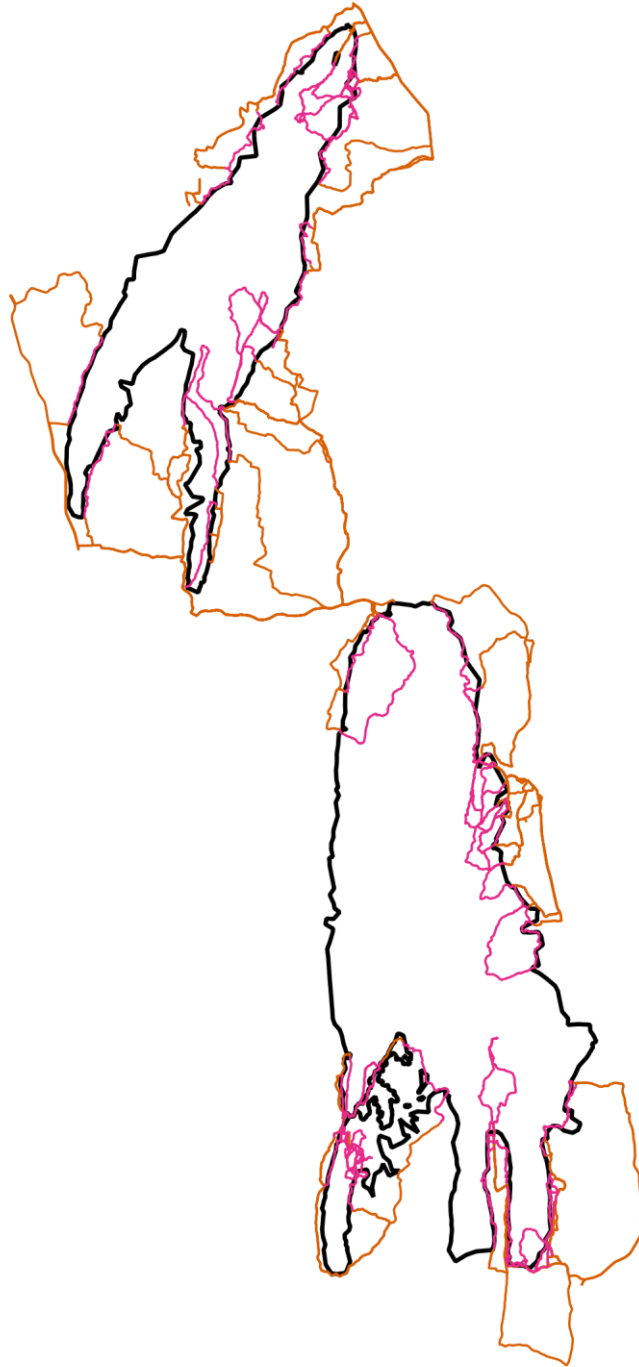

- เส้นทางการลาดตระเวน เเดินเท้า
- เส้นทางการลาดตระเวน ทางน้ำ
- เส้นทางการลาดตระเวน รถมอเตอร์
- เส้นทางการลาดตระเวน ทางอากาศ
- ขอบเขตพื้นที่อนุรักษ์



แผนที่แสดงการกระจายของสัตว์ป่า
อุทยานแห่งชาติแม่ปืม
ประจำเดือน ธันวาคม ๒๕๖๖



นกยูง



.....
.....

กวางป่า



.....
.....

ควายป่า



.....
.....

ช้างป่า



.....
.....

วัวแดง



.....
.....

สมเสร็จ



.....
.....

หมูป่า



.....
.....

เก้ง



.....
.....

เสือโคร่ง



.....
.....

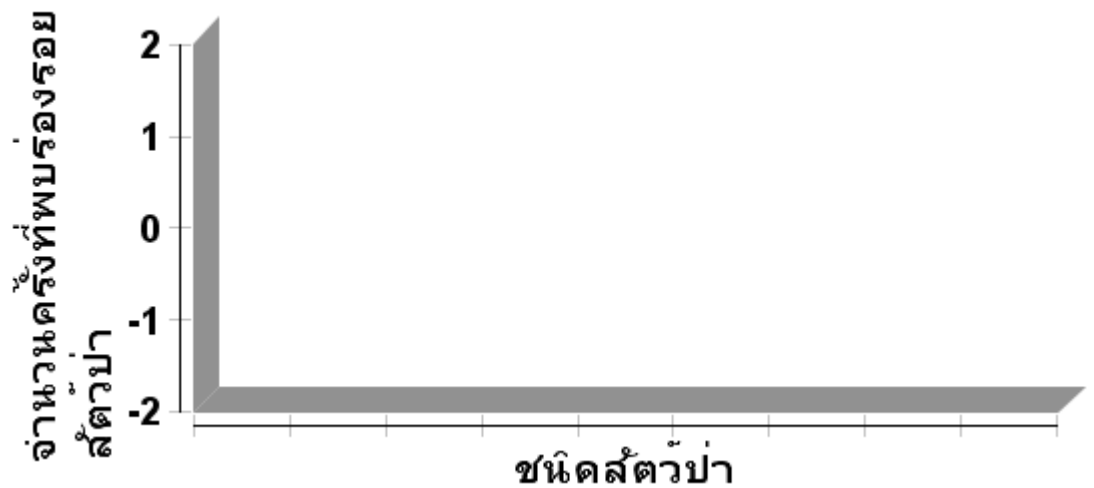



ตารางสรุปการพบปัจจัยคุกคาม
อุทยานแห่งชาติแม่ปืม
ประจำเดือน ธันวาคม ๒๕๖๖



ปัจจัยคุกคาม	ชุดลาดตระเวน	พิกัด X	พิกัด Y	รายละเอียดของปัจจัยคุกคาม	การจัดการ	สถานที่
--------------	--------------	---------	---------	---------------------------	-----------	---------

--	--	--	--	--	--	--



แผนที่แสดงการกระจายของปัจจัยคุกคาม
อุทยานแห่งชาติแม่ปืม
ประจำเดือน ธันวาคม ๒๕๖๖



การบุกรุกแผ้วถาง



การล่า



การจับสัตว์น้ำ



การทำไม้



การเลี้ยงปศุสัตว์



อื่นๆ



การเก็บหาของป่า

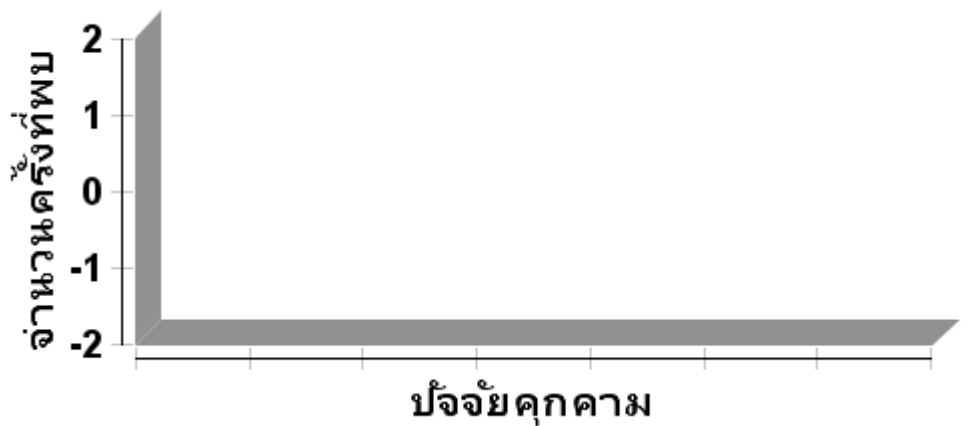



แผนที่แสดงการกระจายของปัจจัยนิเวศ
อุทยานแห่งชาติแม่ปืม
ประจำเดือน ธันวาคม ๒๕๖๖



ต้นไทร/ไม้ผลที่เป็นอาหารสัตว์ป่า

โป่งดิน/โป่งน้ำ



รังผึ้ง

แหล่งน้ำ/ตาน้ำ





สรุปผลงานลาดตระเวน
อุทยานแห่งชาติแม่ปืม
ประจำเดือน ธันวาคม ๒๕๖๖

สรุปผลการดำเนินงาน

จากผลการดำเนินงานข้างต้นสามารถสรุปผลได้ดังนี้

๑. ในพื้นที่อุทยานแห่งชาติแม่ปืมยังคงมีการคุกคามจากการลักลอบหาของป่า และล่าสัตว์ป่าในพื้นที่เขตรธรรมชาติสันโดษ ตามมาตรา ๕๖ อยู่จากการพบร่องรอยการทิ้งขวดเครื่องดื่มชูกำลัง และขยะอื่นๆ
๒. ตั้งแต่ ๑ ตุลาคม ถึง ๓๐ พฤศจิกายน ๒๕๖๖ ชุดลาดตระเวนของอุทยานแห่งชาติแม่ปืม ได้เดินลาดตระเวนครอบคลุมพื้นที่ทั้งหมด ๒๑๙,๒๖๖ ไร่ หรือ ๑๐๐% ของพื้นที่อุทยานแห่งชาติแม่ปืมทั้งหมด

ปัญหาและอุปสรรค

๑. เครื่อง GPS ค่อนข้างเก่าจึงทำให้มีปัญหาในการรับสัญญาณจากดาวเทียมทำให้เส้นทางการลาดตระเวนบางส่วนกระโดดและไม่ต่อเนื่องกัน บางเส้นไฟล์ก็เสียหายใช้งานไม่ได้
๒. ช่วงเข้าฤดูหนาวส่วนใหญ่จะพบปัญหาที่เกิดจากแมลง และสัตว์มีพิษต่างๆ เช่น งู มด ยุง ต่อ แตน เป็นต้น

ข้อเสนอแนะ

๑. อยากให้เพิ่มเครื่องมือที่ใช้ในการปฏิบัติงานลาดตระเวนเชิงคุณภาพ เช่น GPS และกล้องถ่ายรูปดิจิทัล เพราะเครื่องมือเหล่านี้ส่วนใหญ่ที่ใช้กันอยู่ค่อนข้างเก่าและมีปัญหา บางส่วนก็ชำรุดเสียหายเนื่องจากการใช้งานมานาน

แผนการลาดตระเวนในเดือนต่อไป

๑. เจ้าหน้าที่ผู้เกี่ยวข้องได้มีการประชุมวางแผนการเดินลาดตระเวนในพื้นที่เสี่ยงในวันที่ ๒๘ ธันวาคม ๒๕๖๖

(ลงชื่อ)

ผู้จัดทำรายงาน

(นายสุมิตร สุธรรม)

วันที่ ๕ มกราคม ๒๕๖๖

(ลงชื่อ)

ผู้ตรวจรายงาน

(นายวุฒิพงษ์ ดงคำฟู)

หัวหน้าอุทยานแห่งชาติแม่ปืม

วันที่ ๕ มกราคม ๒๕๖๖