



รายงานลาดตระเวนเชิงคุณภาพในพื้นที่อนุรักษ์

อุทยานแห่งชาติแม่อปิม
Mae Puem National Park

ประจำเดือน เมษายน ๒๕๖๗



รายงานผลการลาดตระเวน อุทยานแห่งชาติแม่ปืม ประจำเดือน เมษายน ๒๕๖๗



จำนวนชุดลาดตระเวน ๕ ชุด จำนวนครั้งในการลาดตระเวน ๑๙ ครั้ง จำนวนวันในการลาดตระเวน ๘๙ วัน
รวมระยะทางในการลาดตระเวนทั้งหมด ๑,๔๐๕.๓๕ กิโลเมตร

ทีมที่	ชื่อชุดลาดตระเวน	ระหว่างวันที่	จำนวนครั้ง	จำนวนวัน	ระยะทางการลาดตระเวน (กม.)			
					เดินเท้า	รถยนต์	ทางน้ำ	อากาศ
๑	ป่าแดงงาม		๕	๑๙	๓๙	๑๗๒	๐	๐
๒	สันป่าส้าน		๓	๑๗	๕๓	๓๐๓	๐	๐
๓	ห้วยพญาเก๊า		๕	๑๙	๓๙	๘๖	๐	๐
๔	ห้วยหลวง		๒	๑๖	๖๓	๑๔๒	๐	๐
๕	อุทยานแห่งชาติแม่ปืม		๔	๑๘	๑๑	๔๙๘	๐	๐
ผลรวม			๑๙	๘๙	๒๐๔	๑,๒๐๑	๐	๐

กราฟแสดงจำนวนวัน และระยะทางในการลาดตระเวน

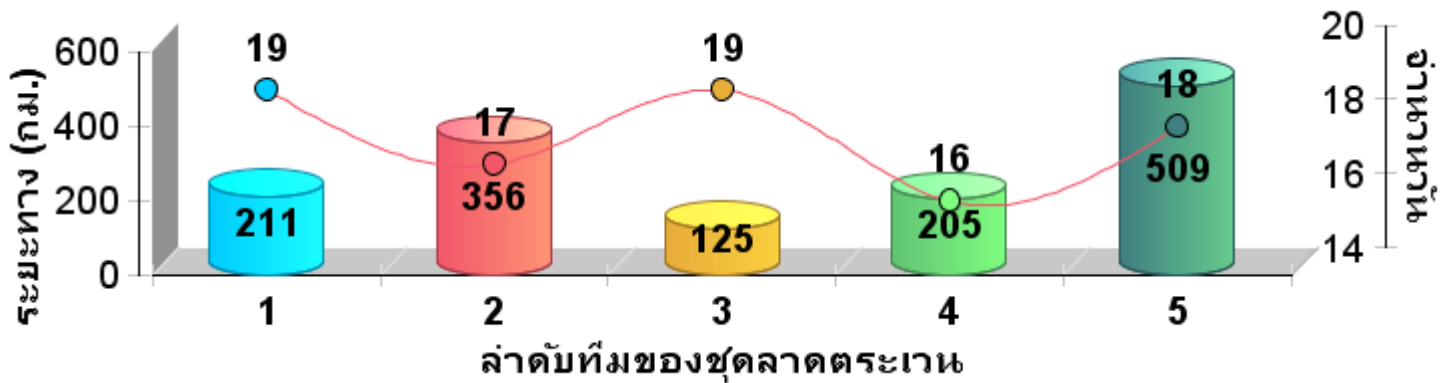



แผนที่แสดงความเข้มข้นการลาดตระเวน
อุทยานแห่งชาติแม่ปืม
ประจำเดือน เมษายน ๒๕๖๗

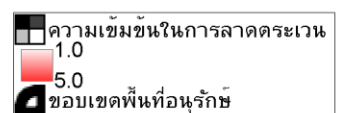
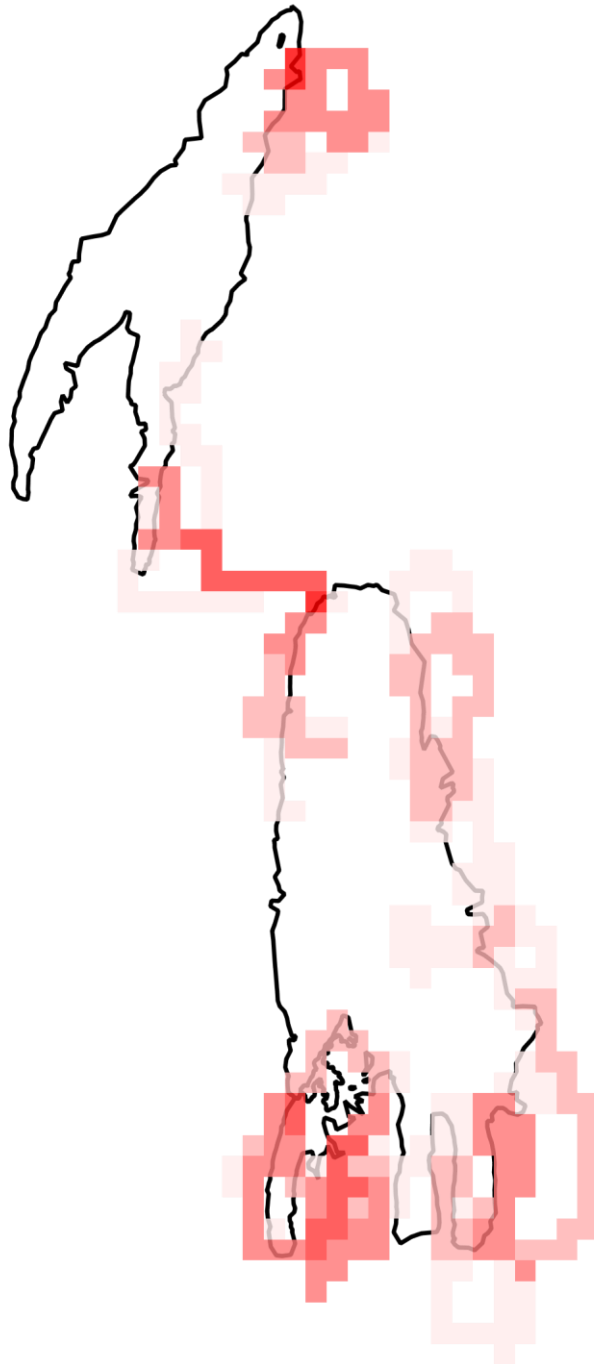



แผนที่แสดงเส้นทางการลาดตระเวน
อุทยานแห่งชาติแม่ปืม
ประจำเดือน เมษายน ๒๕๖๗

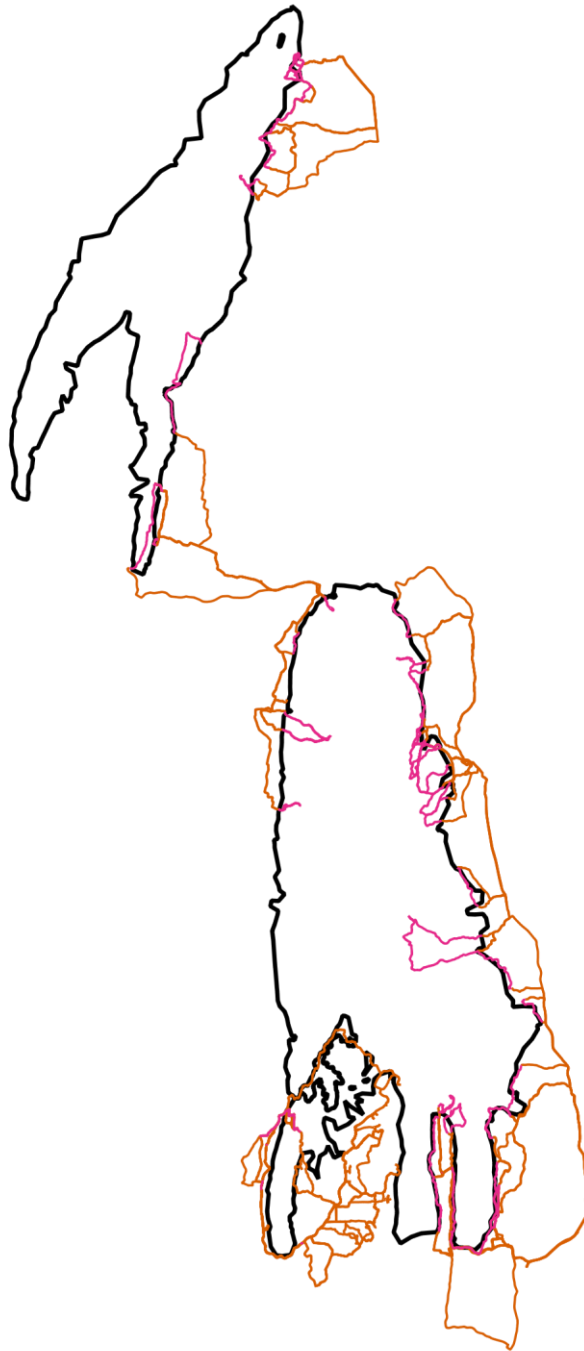

- เส้นทางการลาดตระเวน เเดินเท้า
- เส้นทางการลาดตระเวน ทางน้ำ
- เส้นทางการลาดตระเวน รถมอเตอร์
- เส้นทางการลาดตระเวน ทางอากาศ
- ขอบเขตพื้นที่อนุรักษ์



แผนที่แสดงการกระจายของสัตว์ป่า
อุทยานแห่งชาติแม่ปืม
ประจำเดือน เมษายน ๒๕๖๗

นกยูง



.....
.....

กวางป่า



.....
.....

ควายป่า



.....
.....

ช้างป่า



.....
.....

วัวแดง



.....
.....

สมเสร็จ



.....
.....

หมูป่า



.....
.....

เก้ง



.....
.....

เสือโคร่ง



.....
.....

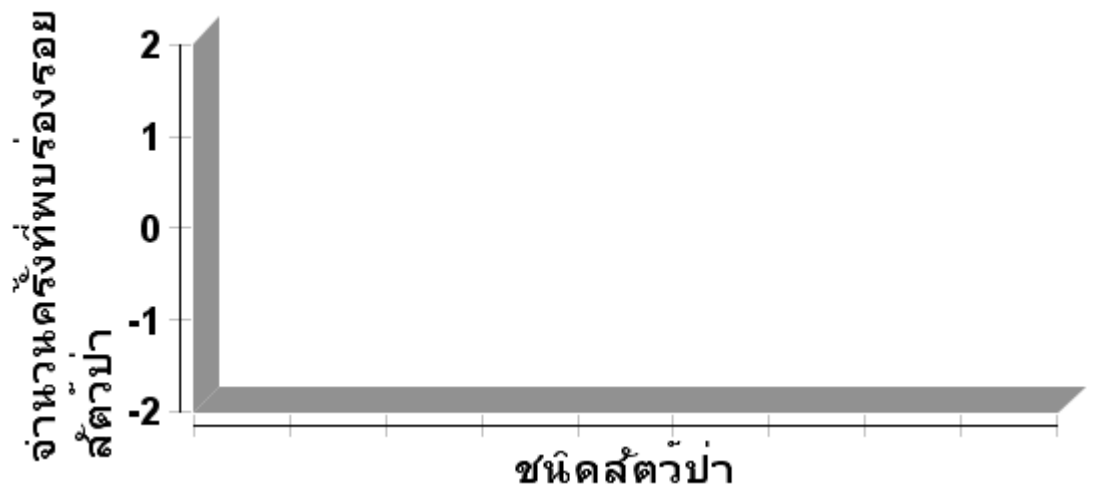



ตารางสรุปการพบปัจจัยคุกคาม
อุทยานแห่งชาติแม่ปืม
ประจำเดือน เมษายน ๒๕๖๗



ปัจจัยคุกคาม	ชุดลาดตระเวน	พิกัด X	พิกัด Y	รายละเอียดของปัจจัยคุกคาม	การจัดการ	สถานที่	
การใช้ ทรัพยากร ธรรมชาติ	สันป่าส้าน	๕๙๘๔๗๖	๒๑๔๐๔๘๗	เริ่มดับไฟฟ้า ท้องที่ป่าบ้านร่องปอ ม.๗ ต.ดงเจน อ.ภูพานยาว จ.พะเยา		ในพื้นที่	
		๕๙๙๐๖๔	๒๑๔๐๗๗๘	ดับไฟฟ้าสำเร็จ ท้องที่ป่าบ้านร่องปอ ม.๗ ต.ดงเจน อ.ภูพานยาว จ.พะเยา		ในพื้นที่	
		๕๙๙๓๘๐	๒๑๔๐๓๖๕	เริ่มทำการดับไฟ บ.ร่องปอ ม.๗ ต.ดงเจน		ในพื้นที่	
	ห้วยพญาเก้า	๕๘๘๘๘๓	๒๑๘๔๗๖๑	ไฟป่าดับเสร็จสิ้น		ในพื้นที่	
		๕๘๘๘๒๖	๒๑๘๔๗๓๔	เริ่มดับไฟที่เวลา ๑๓.๕๘ น.		ในพื้นที่	
	อุทยานแห่งชาติ แม่ปืม		๕๙๑๘๕๓	๒๑๓๓๘๕๒	พบชาวบ้านกำลังจะผ่านเข้าไปในพื้นที่ ป่าเขตอุทยานแห่งชาติแม่ปืม จึงได้เข้าไป สอบถาม และทำความเข้าใจว่าในขณะนี้ ห้ามเข้าพื้นที่ป่าโดยเด็ดขาดเพราะช่วงนี้มี การเกิดไฟป่าทุกวัน ทำให้มีปัญหาฝุ่น หมอกควันในพื้นที่		นอกพื้นที่



แผนที่แสดงการกระจายของปัจจัยคุกคาม
อุทยานแห่งชาติแม่ปืม
ประจำเดือน เมษายน ๒๕๖๗



การบุกรุกแผ้วถาง



การล่า



การจับสัตว์น้ำ



การทำไม้



การเลี้ยงปศุสัตว์



อื่นๆ



การเก็บหาของป่า

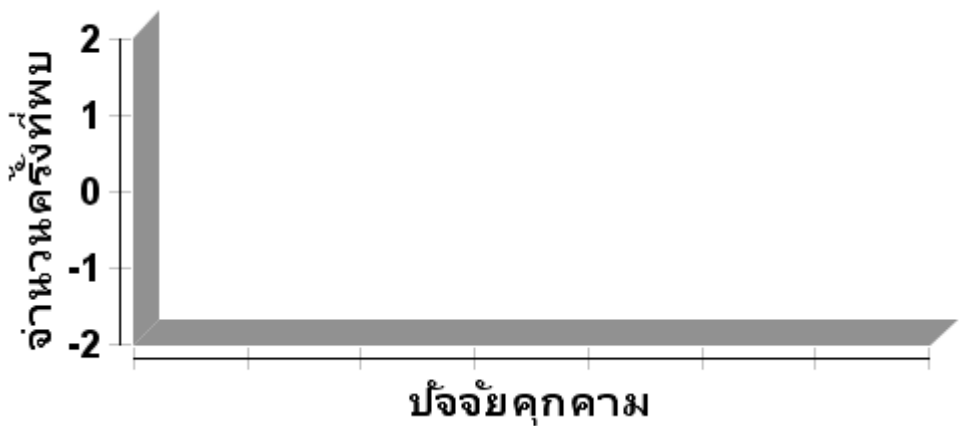



แผนที่แสดงการกระจายของปัจจัยนิเวศ
อุทยานแห่งชาติแม่ปืม
ประจำเดือน เมษายน ๒๕๖๗



ต้นไทร/ไม้ผลที่เป็นอาหารสัตว์ป่า

โปงดิน/โปงน้ำ



รังผึ้ง

แหล่งน้ำ/ตาน้ำ





ตารางสรุปการพบปัจจัยนิเวศ
อุทยานแห่งชาติแม่ปืม
ประจำเดือน เมษายน ๒๕๖๗



ปัจจัยนิเวศ	พิกัด X	พิกัด Y	รายละเอียดปัจจัยนิเวศ	สถานะ



ประมวลภาพการลาดตระเวน
อุทยานแห่งชาติแม่ปืม
ประจำเดือน เมษายน ๒๕๖๗



วันที่/ชุดลาดตระเวน/พิกัด	รายละเอียดภาพ	ภาพถ่าย
<p>วันที่ ๗ เมษายน ๒๕๖๗</p> <p>จุดสกัดสันป่าส้าน X ๕๕๘๖๖๕ Y ๒๑๔๐๒๐๘</p>	<p>ปัจจัยคุกคาม/ไฟป่า</p> <p>ตรวจพบการเกิดไฟป่าในพื้นที่การลาดตระเวน ท้องที่บ้านร่องป่อ ม.๗ ต.ดงเจน อ.ภูพานยาว จ.พะเยา</p>	
<p>วันที่ ๙ เมษายน ๒๕๖๗</p> <p>จุดสกัดสันป่าส้าน X ๕๕๙๒๖๘ Y ๒๑๔๐๕๒๖</p>	<p>ปัจจัยคุกคาม/ไฟป่า</p> <p>ตรวจพบการเกิดไฟป่าในพื้นที่การลาดตระเวน ท้องที่บ้านร่องป่อ ม.๗ ต.ดงเจน อ.ภูพานยาว จ.พะเยา</p>	
<p>วันที่ ๑๗ เมษายน ๒๕๖๗</p> <p>หน่วยพิทักษ์ที่ ๑ (ป่าแดงงาม) X ๕๕๑๔๘๓ Y ๒๑๕๑๕๓๗</p>	<p>ปัจจัยคุกคาม/ไฟป่า</p> <p>ตรวจพบการเกิดไฟป่าในพื้นที่การลาดตระเวน ท้องที่บ้านดงเวียง ม.๘ ต.ทานตะวัน อ.พาน จ.เชียงราย</p>	
<p>วันที่ ๒๘ เมษายน ๒๕๖๗</p> <p>สายตรวจส่วนกลาง X ๕๕๓๑๔๑ Y ๒๑๔๖๙๕๙</p>	<p>ปัจจัยคุกคาม/ไฟป่า</p> <p>ตรวจพบการเกิดไฟป่าในพื้นที่การลาดตระเวน ท้องที่บ้านดงอินตาเหนือ หมู่ที่ ๑๑ ต.บ้านเหล่า อ.แม่ใจ จ.พะเยา</p>	



สรุปผลงานลาดตระเวน
อุทยานแห่งชาติแม่ปืม
ประจำเดือน เมษายน ๒๕๖๗

สรุปผลการดำเนินงาน

จากผลการดำเนินงานข้างต้นสามารถสรุปผลได้ดังนี้

๑. ในพื้นที่อุทยานแห่งชาติแม่ปืมยังคงมีการคุกคามจากการลักลอบหาของป่า และล่าสัตว์ป่าในพื้นที่เขตธรรมชาติสันโดษ ตามมาตรา ๕๖ อยู่จากการพบร่องรอยการทิ้งขวดเครื่องดื่มชูกำลัง และขยะอื่นๆ

ปัญหาและอุปสรรค

๑. เครื่อง GPS ค่อนข้างเก่าจึงทำให้มีปัญหาในการรับสัญญาณจากดาวเทียมทำให้เส้นทางการลาดตระเวนบางส่วนกระโดดและไม่ต่อเนื่องกัน บางเส้นไฟล์ก็เสียหายใช้งานไม่ได้

๒. ในช่วงเดือนกุมภาพันธ์ ถึงเดือนเมษายน มักมีการเกิดไฟป่าในพื้นที่รับผิดชอบบ่อยครั้ง ดังนั้นชุดลาดตระเวนจึงต้องปรับแผนในการลาดตระเวนไปตามสถานการณ์ของการเกิดไฟป่าในพื้นที่

ข้อเสนอแนะ

๑. อยากให้เพิ่มเครื่องมือที่ใช้ในการปฏิบัติงานลาดตระเวนเชิงคุณภาพ เช่น GPS และกล้องถ่ายรูปดิจิทัล เพราะเครื่องมือเหล่านี้ส่วนใหญ่ที่ใช้กันอยู่ค่อนข้างค่อนข้างเก่าและมีปัญหา บางส่วนก็ชำรุดเสียหายเนื่องจากการใช้งานมานาน

แผนการลาดตระเวนในเดือนต่อไป

๑. เจ้าหน้าที่ผู้เกี่ยวข้องได้มีการประชุมวางแผนการเดินทางลาดตระเวนในพื้นที่เสี่ยงในวันที่ ๓๐ เมษายน ๒๕๖๗

(ลงชื่อ)

ผู้จัดทำรายงาน

(นายสุมิตร สุธรรม)

วันที่ ๕ พฤษภาคม ๒๕๖๗

(ลงชื่อ)

ผู้ตรวจรายงาน

(นายอุฒิพงษ์ ดงคำฟู)

หัวหน้าอุทยานแห่งชาติแม่ปืม

วันที่ ๕ พฤษภาคม ๒๕๖๗