



รายงานลาดตระเวนเชิงคุณภาพในพื้นที่อนุรักษ์

อุทยานแห่งชาติแม่อปิม  
Mae Puem National Park

ประจำเดือน พฤษภาคม ๒๕๖๕



รายงานผลการลาดตระเวน  
อุทยานแห่งชาติแม่ปืม  
ประจำเดือน พฤษภาคม ๒๕๖๕



จำนวนชุดลาดตระเวน ๕ ชุด จำนวนครั้งในการลาดตระเวน ๖๒ ครั้ง จำนวนวันในการลาดตระเวน ๗๐ วัน  
รวมระยะทางในการลาดตระเวนทั้งหมด ๑,๗๑๖.๖๗ กิโลเมตร

ทีมที่	ชื่อชุดลาดตระเวน	ระหว่างวันที่	จำนวนครั้ง	จำนวนวัน	ระยะทางการลาดตระเวน (กม.)			
					เดินเท้า	รถยนต์	ทางน้ำ	อากาศ
๑	ป่าแดงงาม		๑๓	๑๔	๕๗	๔๑๘	๐	๐
๒	สันป่าส้าน		๑๔	๑๔	๕๗	๓๖๖	๐	๐
๓	ห้วยพญาแก้ว		๑๑	๑๔	๖๓	๒๗๘	๐	๐
๔	ห้วยหลวง		๑๑	๑๔	๘๑	๑๖๑	๐	๐
๕	อุทยานแห่งชาติแม่ปืม		๑๓	๑๔	๗๓	๑๖๔	๐	๐
ผลรวม			๖๒	๗๐	๓๓๐	๑,๓๘๖	๐	๐

กราฟแสดงจำนวนวัน และระยะทางในการลาดตระเวน

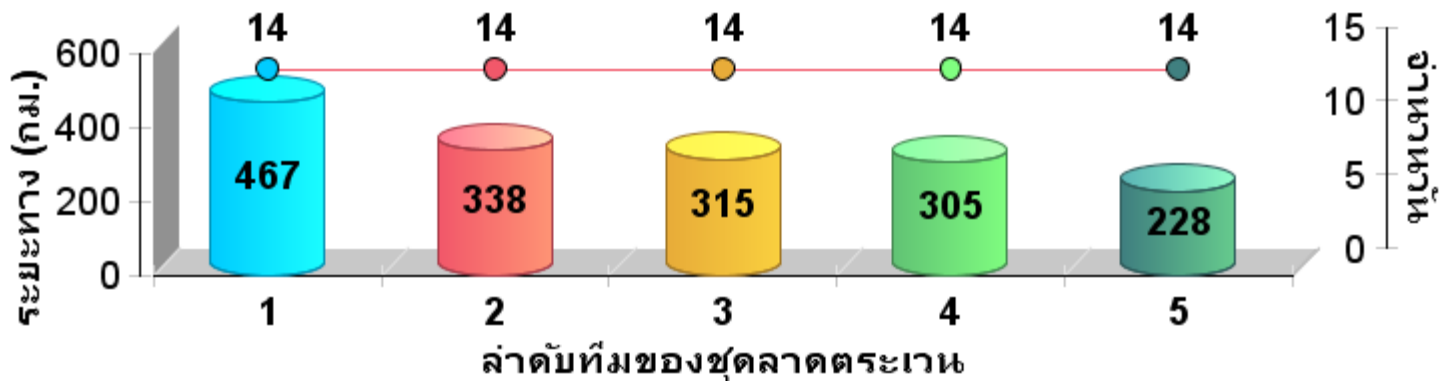



แผนที่แสดงความเข้มข้นของการลาดตระเวน  
อุทยานแห่งชาติแม่ปืม  
ประจำเดือน พฤษภาคม ๒๕๖๕

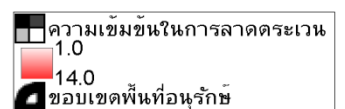
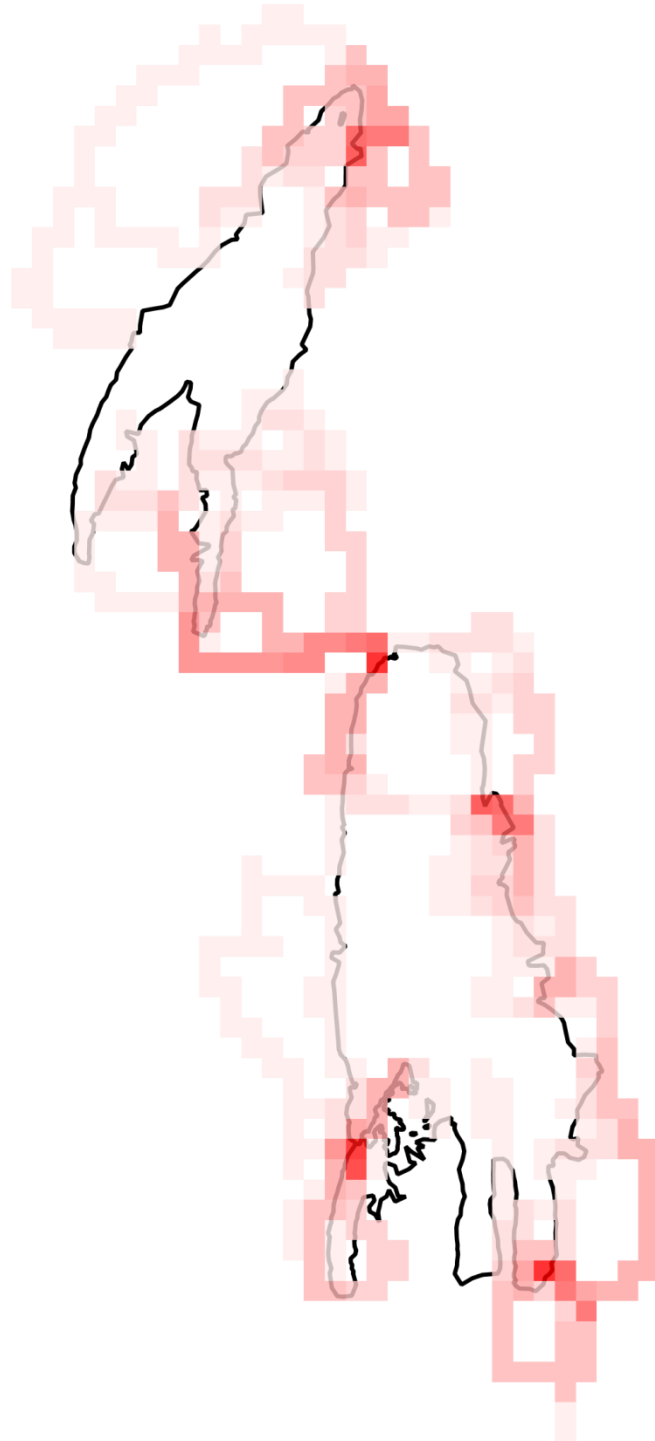



แผนที่แสดงเส้นทางการลาดตระเวน  
อุทยานแห่งชาติแม่ปืม  
ประจำเดือน พฤษภาคม ๒๕๖๕

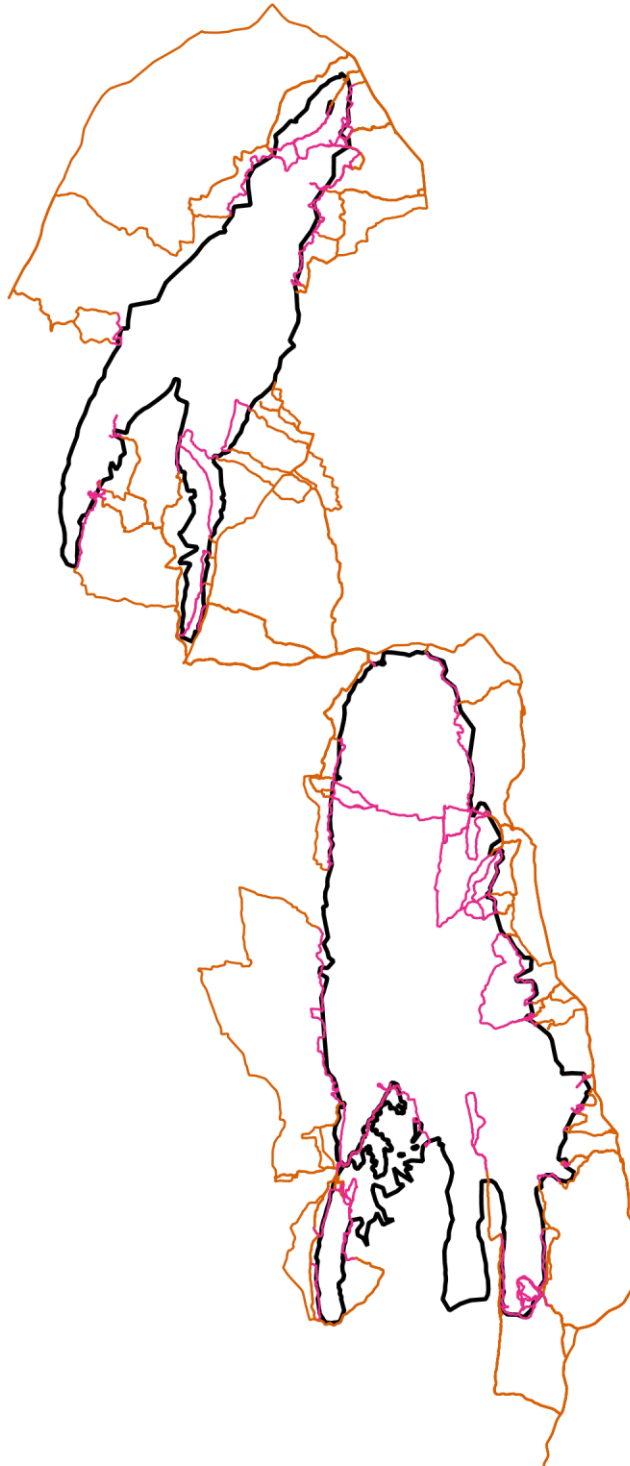

- เส้นทางลาดตระเวน เดินเท้า
- เส้นทางลาดตระเวน ทางน้ำ
- เส้นทางลาดตระเวน รถยนต์
- เส้นทางลาดตระเวน ทางอากาศ
- ขอบเขตพื้นที่อนุรักษ์



แผนที่แสดงการกระจายของสัตว์ป่า  
อุทยานแห่งชาติแม่ปืม  
ประจำเดือน พฤษภาคม ๒๕๖๕

นกยูง



กวางป่า



ควายป่า



ช้างป่า



วัวแดง



สมเสร็จ



หมูป่า



แก้ง

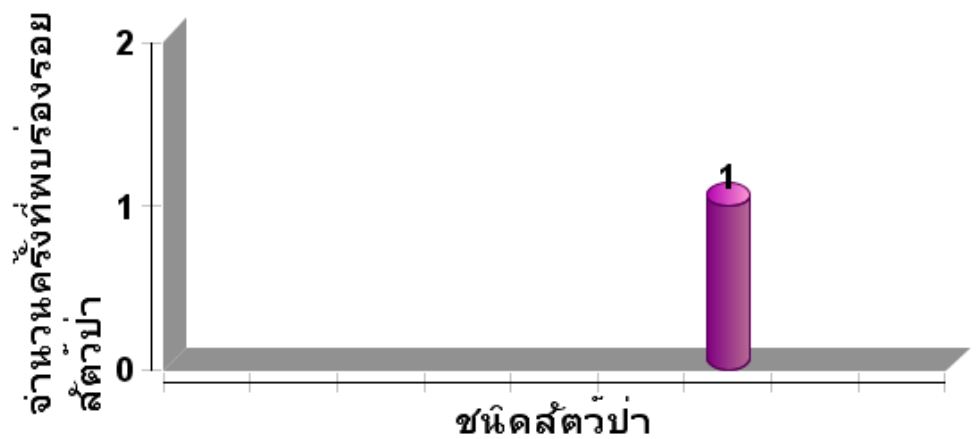



ตารางสรุปการพบปัจจัยคุกคาม  
อุทยานแห่งชาติแม่ปืม  
ประจำเดือน พฤษภาคม ๒๕๖๕

ปัจจัยคุกคาม	ชุดลาดตระเวน	พิกัด X	พิกัด Y	รายละเอียดของปัจจัยคุกคาม	การจัดการ	สถานที่
การใช้ ทรัพยากร ธรรมชาติ	ห้วยพญาเก้า	๕๘๘๒๔๖	๒๑๘๙๓๓๓	พบขวดน้ำดื่มขนาด ๑.๕ ลิตร ๑ ขวด ลักษณะเก่า ได้ทำการจัดการด้วยการฝัง กลบในพื้นที่จุดที่พบเรียบร้อยแล้ว ท้องที่ บ้านเขื่อนแก้ว ต.ท่าสาย อ.เมือง จ. เชียงราย	ทำลาย	ในพื้นที่



แผนที่แสดงการกระจายของปัจจัยคุกคาม  
อุทยานแห่งชาติแม่ปืม  
ประจำเดือน พฤษภาคม ๒๕๖๕



การบุกรุกแผ้วถาง



การล่า



การจับสัตว์น้ำ



การทำไม้



การเลี้ยงปศุสัตว์



อื่นๆ



การเก็บหาของป่า

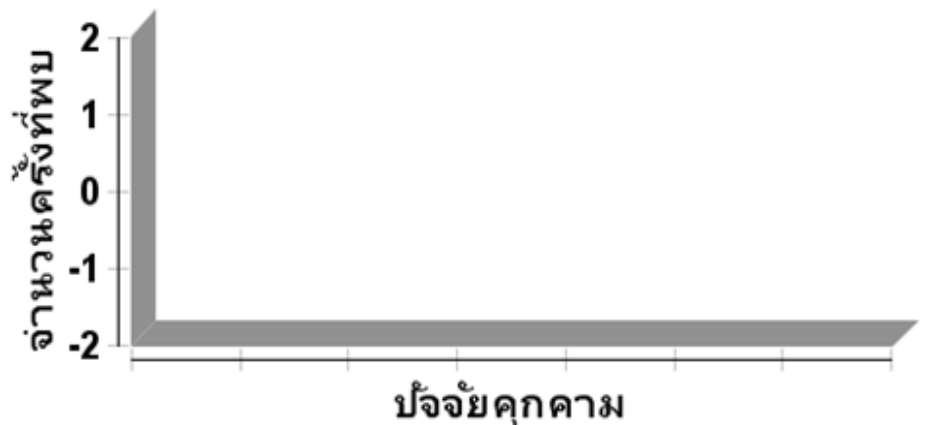



แผนที่แสดงการกระจายของปัจจัยนิเวศ  
อุทยานแห่งชาติแม่ปืม  
ประจำเดือน พฤษภาคม ๒๕๖๕



ต้นไทร/ไม้ผลที่เป็นอาหารสัตว์ป่า



โปงดิน/โป่งน้ำ



รังผึ้ง



แหล่งน้ำ/ตาน้ำ







ตารางสรุปการพบปัจจัยนิเวศ  
อุทยานแห่งชาติแม่ปืม  
ประจำเดือน พฤษภาคม ๒๕๖๕



ปัจจัยนิเวศ	พิกัด X	พิกัด Y	รายละเอียดปัจจัยนิเวศ	สถานะ



ประมวลภาพการลาดตระเวน  
อุทยานแห่งชาติแม่ปืม  
ประจำเดือน พฤษภาคม ๒๕๖๕



วันที่/ชุดลาดตระเวน/พิกัด	รายละเอียดภาพ	ภาพถ่าย
<p>วันที่ ๑๑ พฤษภาคม ๒๕๖๕ หน่วยพิทักษ์ที่ ๓ (ห้วยหลวง) X ๕๙๖๒๕๓ Y ๒๑๕๖๔๑๑</p>	<p>ปัจจัยนิเวศ พบขนส่วนหางของนกกุงจำนวน ๒ เส้น</p>	
<p>วันที่ ๑๑ พฤษภาคม ๒๕๖๕ หน่วยพิทักษ์ที่ ๓ (ห้วยหลวง) X ๕๙๖๒๘๗ Y ๒๑๕๗๕๐๗</p>	<p>การกระจายตัวของสัตว์ป่า พบกองมูลนกกุงจำนวน ๑ กอง</p>	
<p>วันที่ ๒ พฤษภาคม ๒๕๖๕ หน่วยพิทักษ์ที่ ๓ (ห้วยหลวง) X ๕๙๖๒๕๙ Y ๒๑๕๖๖๓๕</p>	<p>การกระจายตัวของสัตว์ป่า พบกองมูลนกกุงจำนวน ๑ กอง</p>	
<p>วันที่ ๒๓ พฤษภาคม ๒๕๖๕ หน่วยพิทักษ์ที่ ๒ (ห้วยพญาแก้ว) X ๕๘๘๒๔๕ Y ๒๑๘๘๓๓๓</p>	<p>ปัจจัยคุกคาม พบขวดน้ำดื่มขนาด ๑.๕ ลิตร ๑ ขวด ลักษณะเก่า ได้ทำการจัดการด้วยการฝังกลบในพื้นที่จุดที่พบ เรียบร้อยแล้ว</p>	



# สรุปผลงานลาดตระเวน อุทยานแห่งชาติแม่ปืม ประจำเดือน พฤษภาคม ๒๕๖๕

## สรุปผลการดำเนินงาน

จากผลการดำเนินงานข้างต้นสามารถสรุปผลได้ดังนี้

๑. ในพื้นที่อุทยานแห่งชาติแม่ปืมยังคงมีการคุกคามจากการลักลอบหาของป่า และล่าสัตว์ป่าในพื้นที่ เขตธรรมชาติสันโดษ ตามมาตรา ๕๖ อยู่จากการพบร่องรอยการทิ้งขวดเครื่องดื่มชูกำลัง และขยะอื่นๆ
๒. ในช่วงฤดูฝนในพื้นที่อุทยานแห่งชาติแม่ปืม ธรรมชาติได้ฟื้นตัวหลังจากมีฝนตกลงมาในพื้นที่ ทำให้มีทรัพยากรที่เกิดขึ้นในพื้นที่จำนวนหลายชนิด เช่น อัง กบ เขียด หนอนไม้ และเห็ดต่างๆ

## ปัญหาและอุปสรรค

๑. เครื่อง GPS ค่อนข้างเก่าจึงทำให้มีปัญหาในการรับสัญญาณจากดาวเทียมทำให้เส้นทางการลาดตระเวน บางส่วนกระโดดและไม่ต่อเนื่องกัน บางเส้นไฟล์ก็เสียหายใช้งานไม่ได้
๒. ปัญหาที่เกิดจากแมลงมีพิษต่างๆ เช่น มด ยุง ตัวต่อหัวเสือ แตน เป็นต้น

## ข้อเสนอแนะ

๑. อยากให้เพิ่มเครื่องมือที่ใช้ในการปฏิบัติงานลาดตระเวนเชิงคุณภาพ เช่น GPS และกล้องถ่ายรูปดิจิทัล เพราะเครื่องมือเหล่านี้ส่วนใหญ่ที่ใช้กันอยู่ค่อนข้างค่อนข้างเก่าและมีปัญหา บางส่วนก็ชำรุดเสียหาย เนื่องจากการใช้งานมานาน

## แผนการลาดตระเวนในเดือนต่อไป

๑. เจ้าหน้าที่ผู้เกี่ยวข้อง ได้มีการประชุมวางแผนการเดินทางลาดตระเวนในพื้นที่เสี่ยง ในวันที่ ๓๐ พฤษภาคม ๒๕๖๕

(ลงชื่อ)

ผู้จัดทำรายงาน

( นายสุมิตร สุธรรม )

วันที่ ๕ มิถุนายน ๒๕๖๕

(ลงชื่อ)

ผู้ตรวจรายงาน

( นายวุฒิพงษ์ ดงคำฟู )

หัวหน้าอุทยานแห่งชาติแม่ปืม

วันที่ ๕ มิถุนายน ๒๕๖๕