



รายงานลาดตระเวนเชิงคุณภาพในพื้นที่อนุรักษ์

อุทยานแห่งชาติดอยหลวง
Doi Luang National Park

ประจำเดือน มกราคม ๒๕๖๔



รายงานผลการลาดตระเวน อุทยานแห่งชาติดอยหลวง ประจำเดือน มกราคม ๒๕๖๔



จำนวนชุดลาดตระเวน ๑๐ ชุด จำนวนครั้งในการลาดตระเวน ๘๕ ครั้ง จำนวนวันในการลาดตระเวน ๑๔๕ วัน
รวมระยะทางในการลาดตระเวนทั้งหมด ๓,๒๖๒.๓๑ กิโลเมตร

ทีมที่	ชื่อชุดลาดตระเวน	ระหว่างวันที่	จำนวนครั้ง	จำนวนวัน	ระยะทางการลาดตระเวน (กม.)			
					เดินเท้า	รถยนต์	ทางน้ำ	อากาศ
๑	จำป่าทอง		๙	๑๔	๘๖	๑๘๐	๐	๐
๒	หุงม่าน		๖	๑๔	๔๔	๑๓๖	๐	๐
๓	ทำน้ำ		๙	๑๔	๑๑	๑๗๔	๐	๐
๔	ปางอ้อย		๑๐	๑๔	๙๖	๒๓๑	๐	๐
๕	ผาวี		๖	๑๔	๓๗	๑๘๑	๐	๐
๖	วังแก้ว		๖	๑๔	๖๒	๖๘	๐	๐
๗	สันกลาง		๑๐	๑๕	๔๕	๒๗๘	๐	๐
๘	สายตรวจ สาย ๑		๑๐	๑๗	๖๙	๓๑๒	๐	๒๐๕
๙	สายตรวจ สาย ๒		๑๐	๑๕	๔๗	๕๐๔	๐	๒๐๔
๑๐	ห้วยทราย		๙	๑๔	๗๘	๒๑๓	๐	๐
ผลรวม			๘๕	๑๔๕	๕๗๖	๒,๒๗๗	๐	๔๐๙

กราฟแสดงจำนวนวัน และระยะทางในการลาดตระเวน

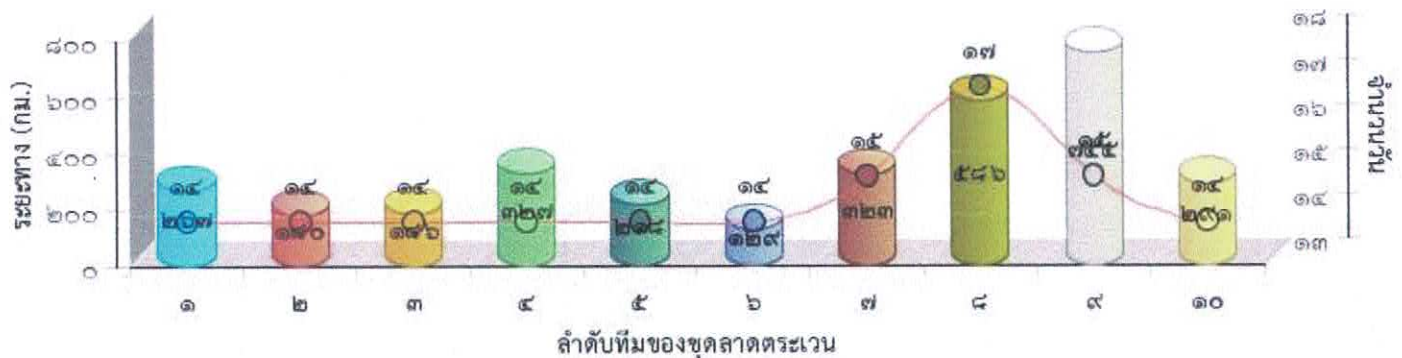



แผนที่แสดงความเข้มข้นของการลาดตระเวน
อุทยานแห่งชาติดอยหลวง
ประจำเดือน มกราคม ๒๕๖๔

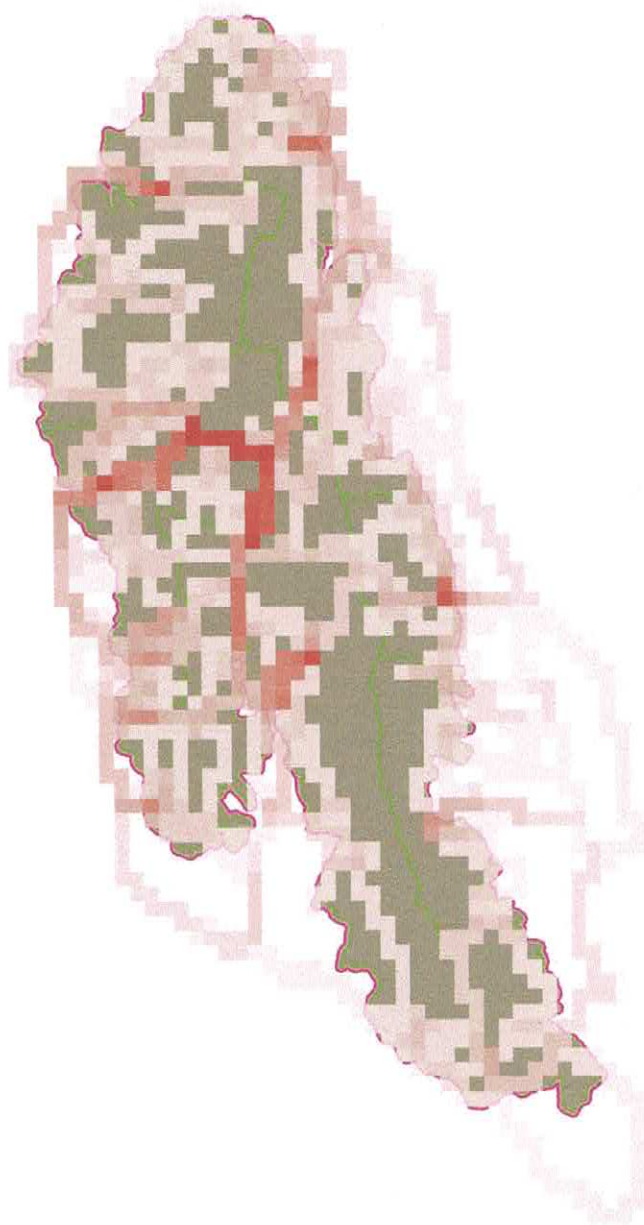



แผนที่แสดงเส้นทางการลาดตระเวน
อุทยานแห่งชาติดอยหลวง
ประจำเดือน มกราคม ๒๕๖๔

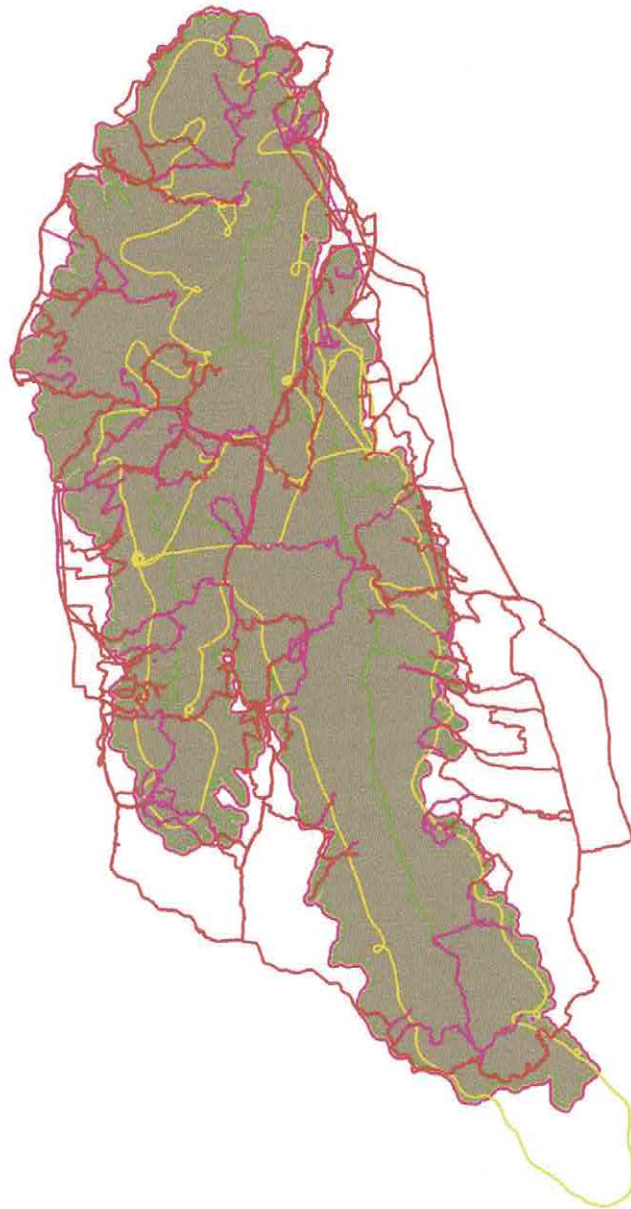



แผนที่แสดงการกระจายของสัตว์ป่า อุทยานแห่งชาติดอยหลวง ประจำเดือน มกราคม ๒๕๖๔



ไก่อ่า



อีเห็นข้างลาย



นกยูง



กบทูต



ตะกวด



ไก่อ่าหลังเทา



หมูป่า



แก้ง



กระรอก

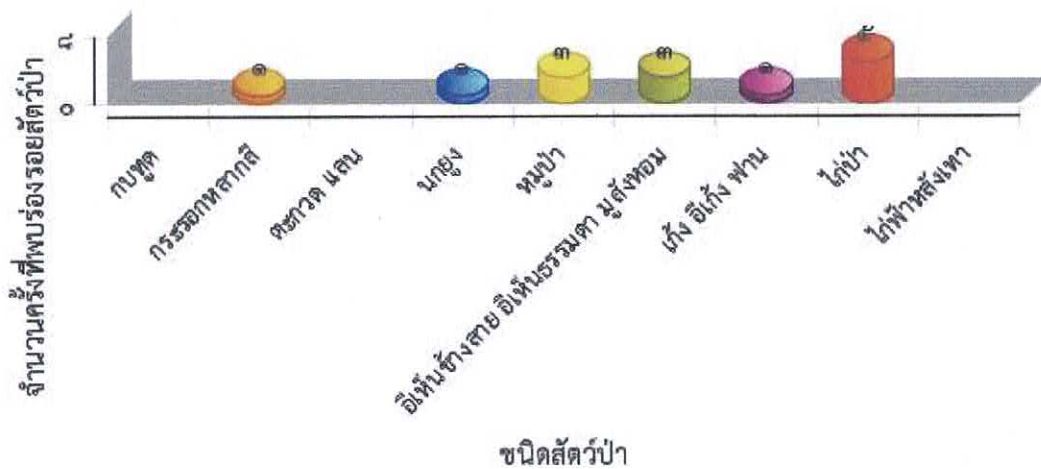



**ตารางสรุปการพบปัจจัยคุกคาม
อุทยานแห่งชาติดอยหลวง
ประจำเดือน มกราคม ๒๕๖๔**



ปัจจัยคุกคาม	ชุดลาดตระเวน	พิกัด X	พิกัด Y	รายละเอียดของปัจจัยคุกคาม	การจัดการ	สถานที่
การบุกรุกแผ้วถาง	ปางอ้อย	๕๖๐๒๑๒	๒๑๖๗๖๕๓	พบพื้นที่บุกรุกแผ้วถางใหม่ พื้นที่จำนวน ๒ งาน ๙๕ ตารางวา		ในพื้นที่
	สายตรวจ สาย ๑	๕๖๒๙๐๗	๒๑๕๖๙๙๒	แผนบินพบพื้นที่บุกรุก		ในพื้นที่
การล่า	จำปาทอง	๕๗๗๓๖๒	๒๑๓๐๒๘๙	พบปลอกกระสุนปืนลูกซอง ขนาด ๑๒ จำนวน ๑ ปลอก	เก็บกลับ	ในพื้นที่
	หุงมาน	๕๕๙๖๘๗	๒๑๓๑๓๔๒	พบเศษขนไก่ป่าตัวผู้จำนวน ๑ กอง คาดว่าผ่านมาแล้ว ๒ วัน	สังเกตการณ์	ในพื้นที่
		๕๖๐๔๗๑	๒๑๒๙๕๓๔	พบกองขนนกถูกถอน จำนวน ๑ กอง ไม่ทราบชนิดนก	สังเกตการณ์	ในพื้นที่
	ทำน้ำ	๕๗๗๘๘๔	๒๑๓๖๖๔๖	พบซากกระรอก จำนวน ๑ ตัว	ยึดของกลาง/ส่งคดี	ในพื้นที่
				ยึดปืนลูกซองจำนวน ๑ กระบอก จับกุมผู้กระทำความผิดไม่สำเร็จ	ยึดของกลาง/ส่งคดี	ในพื้นที่
				ยึดเครื่องกระสุนปืนลูกซอง จำนวน ๕ นัด	ยึดของกลาง/ส่งคดี	ในพื้นที่
	ปางอ้อย	๕๖๒๖๗๖	๒๑๖๙๖๔๑	พบปลอกกระสุนปืนลูกซองสีน้ำเงิน จำนวน ๒ ปลอก สภาพเก่า	เก็บกลับ	ในพื้นที่
		๕๖๒๗๕๙	๒๑๖๗๐๗๖	พบร่องรอยการถอนขนนกเขา ร่องรอยใหม่	สังเกตการณ์	ในพื้นที่
		๕๖๔๘๗๙	๒๑๗๐๙๑๘	พบปลอกกระสุน สีเขียว ยี่ห้อTALY สภาพใหม่ และได้ทำลายแล้ว	ทำลาย	ในพื้นที่
		๕๖๕๐๑๔	๒๑๗๑๐๓๕	พบปลอกกระสุน สีน้ำเงิน ยี่ห้อ แอมโม สภาพใหม่ จำนวน ๓ ปลอก และได้ทำลายแล้ว	ทำลาย	ในพื้นที่
		๕๖๕๘๐๑	๒๑๗๓๐๔๕	พบปลอกกระสุน สีแดง เบอร์๑๒ และได้ทำลายแล้ว	ทำลาย	ในพื้นที่
	ผาวี	๕๖๔๔๔๓	๒๑๔๗๐๖๗	พบปลอกกระสุนลูกซอง สีขาว เบอร์๑๒ ยี่ห้อ เกจ สภาพใหม่ คาดว่าใช้ในการล่าสัตว์	ทำลาย	ในพื้นที่
		๕๖๕๒๑๔	๒๑๕๑๕๓๘	พบขนนก ไม่ทราบชนิด ถูถอนขน จำนวน ๑ กอง	ทำลาย	ในพื้นที่
	วังแก้ว	๕๗๑๒๙๙	๒๑๓๘๖๐๓	พบขนไก่ป่า ถูถอน จำนวน ๑ กอง	ทำลาย	ในพื้นที่
				พบรอยกองไฟ และได้ทำลายแล้ว	ทำลาย	ในพื้นที่
สายตรวจ สาย ๑	๕๖๐๕๖๘	๒๑๓๖๙๐๘	พบขนนกเขาเปล่า ถูถอน จำนวน ๑ กอง	สังเกตการณ์	ในพื้นที่	



**ตารางสรุปการพบปัจจัยคุกคาม
อุทยานแห่งชาติดอยหลวง
ประจำเดือน มกราคม ๒๕๖๔**



ปัจจัยคุกคาม	ชุดลาดตระเวน	พิกัด X	พิกัด Y	รายละเอียดของปัจจัยคุกคาม	การจัดการ	สถานที่		
		๕๖๓๘๐๕	๒๑๔๗๕๔๐	พบกองไฟ ๑ กอง	สังเกตการณ์	ในพื้นที่		
				พบขนลิงจำนวน ๑ กอง ไม่สามารถระบุชนิด	สังเกตการณ์	ในพื้นที่		
	สายตรวจ สาย ๒	๕๕๗๒๕๒	๒๑๕๕๘๖๓	จับกุมนายพฤษ ปินตนา บ้านเลขที่ ๘๘๐๙ บ้านปางน้ำมูล ม.๙ ต.ท่ากอ อ.แมสรวย จ.เชียงราย ฐานพกพาอาวุธ เข้าเขตอุทยานโดยไม่ได้รับอนุญาต เพื่อล่าสัตว์		ในพื้นที่		
				พบขนไก่อ่า ถูกถอน จำนวน ๑ กอง	ทำลาย	นอกพื้นที่		
				๕๗๑๒๙๘	๒๑๓๘๖๐๓	พบรอยก่อกองไฟ และขนไก่อ่า ถูกถอน ๑ กอง และได้ทำลายแล้ว	ทำลาย	ในพื้นที่
				๕๗๖๕๐๗	๒๑๑๒๓๒๘	พบห้างดักยิงสัตว์ สภาพเก่ามาก และได้ทำลายแล้ว	ทำลาย	ในพื้นที่
	ห้วยทราย	๕๕๖๔๓๕	๒๑๔๗๓๖๘	จับกุมนายลอง ปราศรัย บ้านเลขที่ ๑๙ บ้านร่มโพธิ์ทอง ม.๙ ต.วังทอง อ.วังเหนือ จ.ลำปาง ฐานนำอาวุธปืน เข้าเขตอุทยานโดยไม่ได้รับอนุญาต เพื่อล่าสัตว์		ในพื้นที่		
				๕๕๙๖๓๐	๒๑๔๗๙๖๔	พบร่องรอยตอกทอยขึ้นต้นไม้ คาดว่าขึ้นเอาสัตว์ป่า (แล่น) หรือตีฝั่ง บริเวณสันดอยหมอก	ทำลาย	ในพื้นที่
				๕๖๐๕๗๐	๒๑๓๖๘๘๒	พบนกเป็ด ถูกถอนขน จำนวน ๑ กอง	ทำลาย	ในพื้นที่
	ทำไม้	จำป่าทอง	๕๘๑๔๙๓	๒๑๐๙๔๙๓	พบการเจาะสับ การทำไม้สนเขา คาดว่านำไปทำเป็นไม้เกี้ยว	สังเกตการณ์	ในพื้นที่	
ผาวี		๕๖๔๗๘๔	๒๑๔๖๓๑๕	พบรอยตัดไม้ ไม่ทราบชนิด เหลือแต่ตอ	สังเกตการณ์	ในพื้นที่		
สายตรวจ สาย ๑		๕๕๓๘๓๙	๒๑๕๔๙๙๘	พบรอยตัดไม้สัก ๖ ต้น ความโต ๓๐-๕๐ เซนติเมตร	สังเกตการณ์	ในพื้นที่		
				๕๖๓๕๑๘	๒๑๔๙๖๙๗	พบการทำไม้ประดู่ป่า จำนวน ๑ ตอ เหลือแต่ตอ คาดว่าทำมาแล้วไม่น้อยกว่า ๑ สัปดาห์ ขนาดความโต ๒๐๐ ซม.	สังเกตการณ์	ในพื้นที่
				๕๖๔๗๘๕	๒๑๔๖๓๑๔	พบตอไม้ประดู่ขนาดความโต ๕๐๐ ซม.	สังเกตการณ์	ในพื้นที่
สายตรวจ สาย ๒		๕๖๕๓๓๐	๒๑๓๐๘๒๘	พบต้นยางนา โคนตัด ๑ ท่อน ยาว ๕ เมตร	สังเกตการณ์	ในพื้นที่		



**ตารางสรุปการพบปัจจัยคุกคาม
อุทยานแห่งชาติดอยหลวง
ประจำเดือน มกราคม ๒๕๖๔**



ปัจจัยคุกคาม	ชุดลาดตระเวน	พิกัด X	พิกัด Y	รายละเอียดของปัจจัยคุกคาม	การจัดการ	สถานที่
	ห้วยทราย	๕๕๘๔๖๒	๒๑๓๖๒๕๕	พบรอยตัดไม้สัก ๑ ต้น ความโต ๙๒ เซนติเมตร ประมาณ ๑ เดือน	สังเกตการณ์	ในพื้นที่
อื่นๆ	จำปาทอง	๕๘๑๑๒๓	๒๑๑๘๐๓๙	พบเต่าถ่าน บริเวณรอบๆมีการตัดต้นไม้ คาดว่านำมาทำเป็นถ่าน	สังเกตการณ์	ในพื้นที่
	ทุ่งม่าน	๕๖๐๒๖๘	๒๑๒๖๐๕๕	พบกองไฟจำนวน ๑ กอง สภาพเก่า ประมาณ ๑ - ๒ อาทิตย์	สังเกตการณ์	ในพื้นที่
	ปางอ้อย	๕๕๖๔๗๖	๒๑๖๓๑๕๘	พบกองไฟจำนวน ๑ กอง เพิ่งเลิกใช้ ประมาณ ๑ สัปดาห์	สังเกตการณ์	ในพื้นที่
		๕๖๔๔๓๖	๒๑๗๗๒๖๗	พบปางพักสภาพไม่เก่ามาก	สังเกตการณ์	ในพื้นที่
	ห้วยทราย	๕๕๕๗๕๔	๒๑๔๖๓๑๖	พบรอยตัดไม้เพื่อใช้ในการค้าต้นไม้ ๒ นาง ไม้ทราบชนิดไม้	สังเกตการณ์	ในพื้นที่
		๕๖๒๓๕๑	๒๑๔๑๐๓๗	พบกองไฟจำนวน ๑ กอง อายุประมาณ ๒ อาทิตย์ คาดว่ามีคนประมาณ ๓ - ๔ คน	สังเกตการณ์	ในพื้นที่
เก็บหาของป่า	ทุ่งม่าน	๕๖๐๔๕๐	๒๑๒๗๒๐๔	พบร่องรอยการหาตมแดง	สังเกตการณ์	ในพื้นที่
		๕๖๑๔๙๔	๒๑๒๕๖๒๙	พบร่องรอยตีทอย คาดว่าหาตัวต่อ สภาพเก่า	ทำลาย	ในพื้นที่
	วังแก้ว	๕๗๑๕๒๗	๒๑๔๔๒๘๒	พบชาวบ้าน มาหาของป่า ได้ทำการตรวจค้น ไม่พบอะไร จึงได้ทำการกล่าวตักเตือนไป		ในพื้นที่
	ห้วยทราย	๕๕๘๘๙๓	๒๑๕๒๗๕๓	พบรอยเจาะไม้ตะแบก คาดว่าเอาน้ำผึ้ง ป่า สภาพนานแล้ว	สังเกตการณ์	ในพื้นที่
ไม่ทราบ	ทุ่งม่าน	๕๕๙๔๘๖	๒๑๒๕๐๕๙	พบร่องรอยคนกินข้าว มีถุงพลาสติกและใบตองตกอยู่ คาดว่าประมาณ ๒ วัน	สังเกตการณ์	ในพื้นที่



การกระจายของปัจจัยคุกคาม อุทยานแห่งชาติดอยหลวง ประจำเดือน มกราคม ๒๕๖๔



การบุกรุกแผ้วถาง



การล่า



การจับสัตว์น้ำ



การทำไม้



การเลี้ยงปศุสัตว์



อื่นๆ



การเก็บหาของป่า

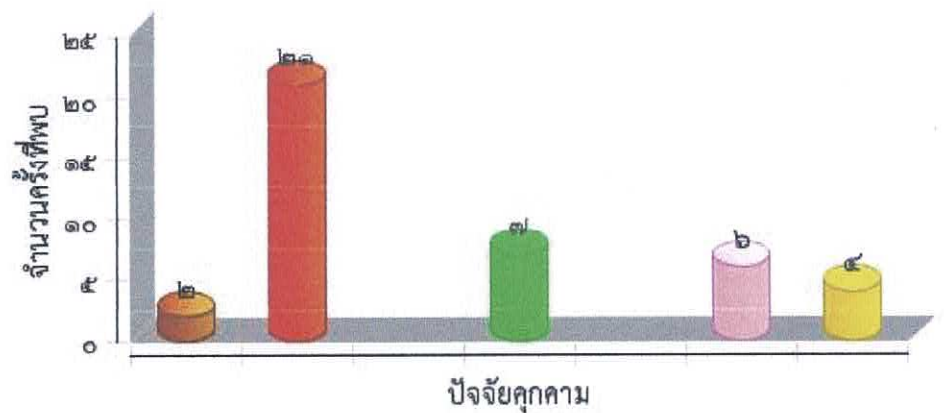
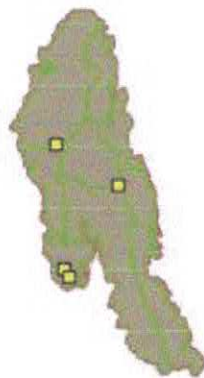



แผนที่การกระจายของปัจจัยนิเวศ
อุทยานแห่งชาติดอยหลวง
ประจำเดือน มกราคม ๒๕๖๔



ต้นไทร/ไม้ผลที่เป็นอาหารสัตว์ป่า



โป่งดิน/โป่งน้ำ



รังผึ้ง



แหล่งน้ำ/ตาน้ำ

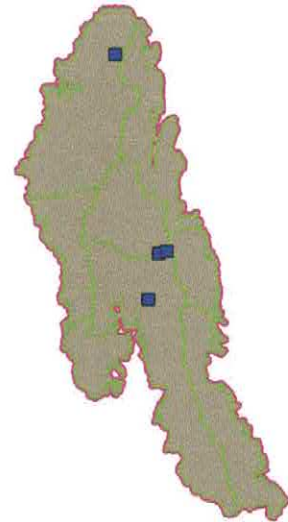



ประมวลภาพการลาดตระเวน
อุทยานแห่งชาติดอยหลวง
ประจำเดือน มกราคม ๒๕๖๔







วันที่/ชุดลาดตระเวน/พิกัด	รายละเอียดภาพ	ภาพถ่าย
วันที่ ๒๔ ม.ค. ๒๐๒๑ ชื่อชุดลาดตระเวน สายตรวจ สาย ๑ พิกัด ๕๕๓๘๘๓๙ , ๒๑๕๕๙๙๘	การทำไม้ พบรอยตัดไม้สัก ๖ ต้น ความโต ๓๐-๔๐ เซนติเมตร	
วันที่ ๑๓ ม.ค. ๒๐๒๑ ชื่อชุดลาดตระเวน สายตรวจ สาย ๑ พิกัด ๕๖๒๙๐๗ , ๒๑๕๖๙๙๒	การบุกรุกแผ้วถาง แผนบินพบพื้นที่บุกรุก	
วันที่ ๕ ม.ค. ๒๐๒๑ ชื่อชุดลาดตระเวน สายตรวจ สาย ๑ พิกัด ๕๖๐๕๖๘ , ๒๑๓๖๙๐๘	ชิ้นส่วน พบขนนกเขาเปล่า ถูกถอน จำนวน ๑ กอง	
วันที่ ๒๕ ม.ค. ๒๐๒๑ ชื่อชุดลาดตระเวน สายตรวจ สาย ๑ พิกัด ๕๖๐๖๑๒ , ๒๑๓๘๘๐๐	ร่องรอย พบขี้เ็น	



ประมวลภาพการลาดตระเวน
อุทยานแห่งชาติดอยหลวง
ประจำเดือน มกราคม ๒๕๖๔



วันที่/ชุดลาดตระเวน/พิกัด	รายละเอียดภาพ	ภาพถ่าย
วันที่ ๖ ม.ค. ๒๐๒๑ ชื่อชุดลาดตระเวน สายตรวจ สาย ๒ พิกัด ๕๗๖๕๐๗ , ๒๑๑๒๓๒๘	ปางพัก/ห้าง พบห้างดักยิงสัตว์ สภาพเก่ามาก และได้ทำลายแล้ว	
วันที่ ๖ ม.ค. ๒๐๒๑ ชื่อชุดลาดตระเวน สายตรวจ สาย ๒ พิกัด ๕๗๗๑๙๐ , ๒๑๑๑๓๑๖	พบคนโดยตรง จับกุมนายลอง ปราศรัย บ้านเลขที่ ๑๙ บ้านร่มโพธิ์ทอง ม.๙ ต.วังทอง อ.วังเหนือ จ.ลำปาง ฐานนำอาวุธปืน เข้าเขตอุทยานโดยไม่ได้รับอนุญาต เพื่อล่าสัตว์	
วันที่ ๑๒ ม.ค. ๒๐๒๑ ชื่อชุดลาดตระเวน สายตรวจ สาย ๒ พิกัด ๕๕๗๒๕๒ , ๒๑๕๕๘๖๓	พบคนโดยตรง จับกุมนายพฤษ ปินตานา บ้านเลขที่ ๙๘๐๙ บ้านปางน้ำมูล ม.๙ ต.ท่าก้อ อ.แม่สรวย จ.เชียงราย ฐานพกพาอาวุธเข้าเขตอุทยานโดยไม่ได้รับอนุญาต เพื่อล่าสัตว์	
วันที่ ๑๖ ม.ค. ๒๐๒๑ ชื่อชุดลาดตระเวน วังแก้ว พิกัด ๕๗๑๒๙๙ , ๒๑๓๘๖๐๓	พบร่องรอยคน พบรอยกองไฟ และได้ทำลายแล้ว	



ประมวลภาพการลาดตระเวน
อุทยานแห่งชาติดอยหลวง
ประจำเดือน มกราคม ๒๕๖๔



วันที่/ชุดลาดตระเวน/พิกัด	รายละเอียดภาพ	ภาพถ่าย
วันที่ ๑๗ ม.ค. ๒๐๒๑ ชื่อชุดลาดตระเวน วังแก้ว พิกัด ๕๗๑๕๒๗ , ๒๑๔๔๒๘๒	พบคนโดยตรง พบชาวบ้าน มาหาของป่า ได้ทำการตรวจค้น ไม่พบ อะไร จึงได้ทำการกล่าวตักเตือนไป	
วันที่ ๘ ม.ค. ๒๐๒๑ ชื่อชุดลาดตระเวน ทุ่งมาน พิกัด ๕๕๙๔๘๖ , ๒๑๒๕๐๕๙	พบร่องรอยคน พบร่องรอยคนกินข้าว มีถุงพลาสติกและใบตองตกอยู่ คาดว่าประมาณ ๒ วัน	
วันที่ ๒๒ ม.ค. ๒๐๒๑ ชื่อชุดลาดตระเวน สันกลาง พิกัด ๕๗๒๕๖๒ , ๒๑๖๒๑๐๕	ร่องรอย	
วันที่ ๘ ม.ค. ๒๐๒๑ ชื่อชุดลาดตระเวน ทาน้ำ พิกัด ๕๗๗๘๘๔ , ๒๑๓๖๖๔๖	ซาก ถูกยิงตาย พบซากกระรอก จำนวน ๑ ตัว	



ประมวลภาพการลาดตระเวน
อุทยานแห่งชาติดอยหลวง
ประจำเดือน มกราคม ๒๕๖๔



วันที่/ชุดลาดตระเวน/พิกัด	รายละเอียดภาพ	ภาพถ่าย
วันที่ ๑๖ ม.ค. ๒๐๒๑ ชื่อชุดลาดตระเวน ทุ่งมาน พิกัด ๕๖๑๔๙๔ , ๒๑๒๕๖๒๙	พบร่องรอยคน พบร่องรอยตีทอย คาดว่าหาตัวต่อ สภาพเก่า	



สรุปผลงานลาดตระเวน อุทยานแห่งชาติดอยหลวง ประจำเดือน มกราคม ๒๕๖๔



สรุปผลการดำเนินงาน

จากผลการดำเนินงานข้างต้นสามารถสรุปผลได้ดังนี้

๑. ในพื้นที่อุทยานแห่งชาติดอยหลวงยังคงมีภัยคุกคาม จากการล่าสัตว์ อยู่ในพื้นที่ อำเภอแม่สรวย จังหวัดเชียงราย เขตรับผิดชอบของหน่วยพิทักษ์แห่งชาติดอยหลวง ที่ ๕ (ปางอ้อย)
๒. ในพื้นที่อุทยานแห่งชาติดอยหลวงยังคงมีภัยคุกคาม จากการล่าสัตว์ อยู่ในพื้นที่ อำเภอแม่ใจ จังหวัดพะเยา เขตรับผิดชอบของหน่วยพิทักษ์แห่งชาติดอยหลวง ที่ ๒ (ท่าน้ำ)
๓. ในพื้นที่อุทยานแห่งชาติดอยหลวงยังคงมีภัยคุกคาม จากการล่าสัตว์ อยู่ในพื้นที่ อำเภอวังเหนือ จังหวัดลำปาง เขตรับผิดชอบของหน่วยพิทักษ์อุทยานแห่งชาติดอยหลวง ที่ ๑ (วังแก้ว)

ปัญหาและอุปสรรค

๑. จำนวนเจ้าหน้าที่ในการลาดตระเวนมีจำนวนน้อยเมื่อเทียบกับขนาดพื้นที่
๒. เนื่องจากพื้นที่สูงชัน เป็นเนินเขาสูง ทำให้เจ้าหน้าที่ไม่สามารถเข้าไปสำรวจ ทัวถึงได้

ข้อเสนอแนะ

๑. เพิ่มจำนวนเจ้าหน้าที่ลาดตระเวนให้มากขึ้น
๒. ตั้งจุดสกัดเพิ่มเติมในพื้นที่เสี่ยงต่อการลักลอบกระทำผิด
๓. สร้างขวัญและกำลังใจตลอดจนสวัสดิการให้กับเจ้าหน้าที่ผู้ปฏิบัติงาน

แผนการลาดตระเวนในเดือนต่อไป

๑. เจ้าหน้าที่ผู้เกี่ยวข้อง ได้มีการประชุมวางแผนการเดินลาดตระเวนในพื้นที่เสี่ยง ในวันที่ ๑ กุมภาพันธ์ ๒๕๖๔

(ลงชื่อ) *สัมฤทธิ์ กิติมา* ผู้จัดทำรายงาน
(นายสัมฤทธิ์ กิติมา)
วันที่ ๓๑ มกราคม ๒๕๖๔

(ลงชื่อ) *[Signature]* ผู้ตรวจรายงาน
(นายนพพร ประทุมเหงา)
หัวหน้าอุทยานแห่งชาติดอยหลวง