



รายงานลาดตระเวนเชิงคุณภาพในพื้นที่อนุรักษ์

อุทยานแห่งชาติแม่อปิม
Mae Puem National Park

ประจำเดือน ตุลาคม ๒๕๖๕



รายงานผลการลาดตระเวน
อุทยานแห่งชาติแม่ปืม
ประจำเดือน ตุลาคม ๒๕๖๕



จำนวนชุดลาดตระเวน ๕ ชุด จำนวนครั้งในการลาดตระเวน ๖๐ ครั้ง จำนวนวันในการลาดตระเวน ๗๐ วัน
รวมระยะทางในการลาดตระเวนทั้งหมด ๑,๘๗๖.๑๑ กิโลเมตร

ทีมที่	ชื่อชุดลาดตระเวน	ระหว่างวันที่	จำนวนครั้ง	จำนวนวัน	ระยะทางการลาดตระเวน (กม.)			
					เดินเท้า	รถยนต์	ทางน้ำ	อากาศ
๑	ป่าแดงงาม		๑๑	๑๔	๗๐	๓๗๘	๑	๐
๒	สันป่าส้าน		๑๓	๑๔	๘๔	๒๖๗	๐	๐
๓	ห้วยพญาแก้ว		๑๒	๑๔	๙๐	๔๔๙	๐	๐
๔	ห้วยหลวง		๑๑	๑๔	๙๓	๑๘๗	๘	๐
๕	อุทยานแห่งชาติแม่ปืม		๑๓	๑๔	๘๒	๑๔๓	๒๔	๐
ผลรวม			๖๐	๗๐	๔๒๐	๑,๔๒๓	๓๓	๐

กราฟแสดงจำนวนวัน และระยะทางในการลาดตระเวน

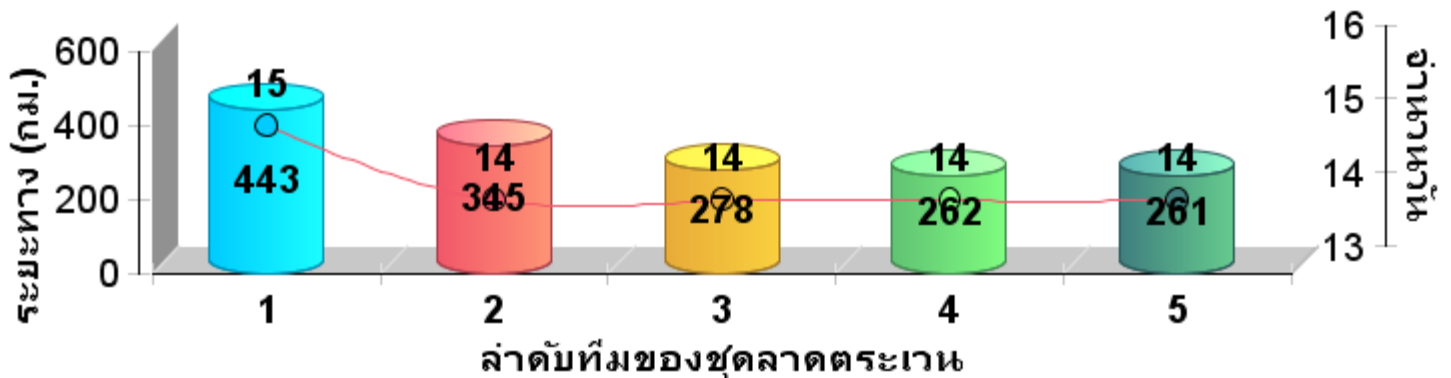





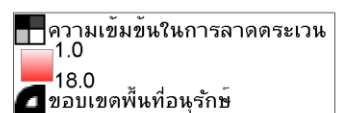
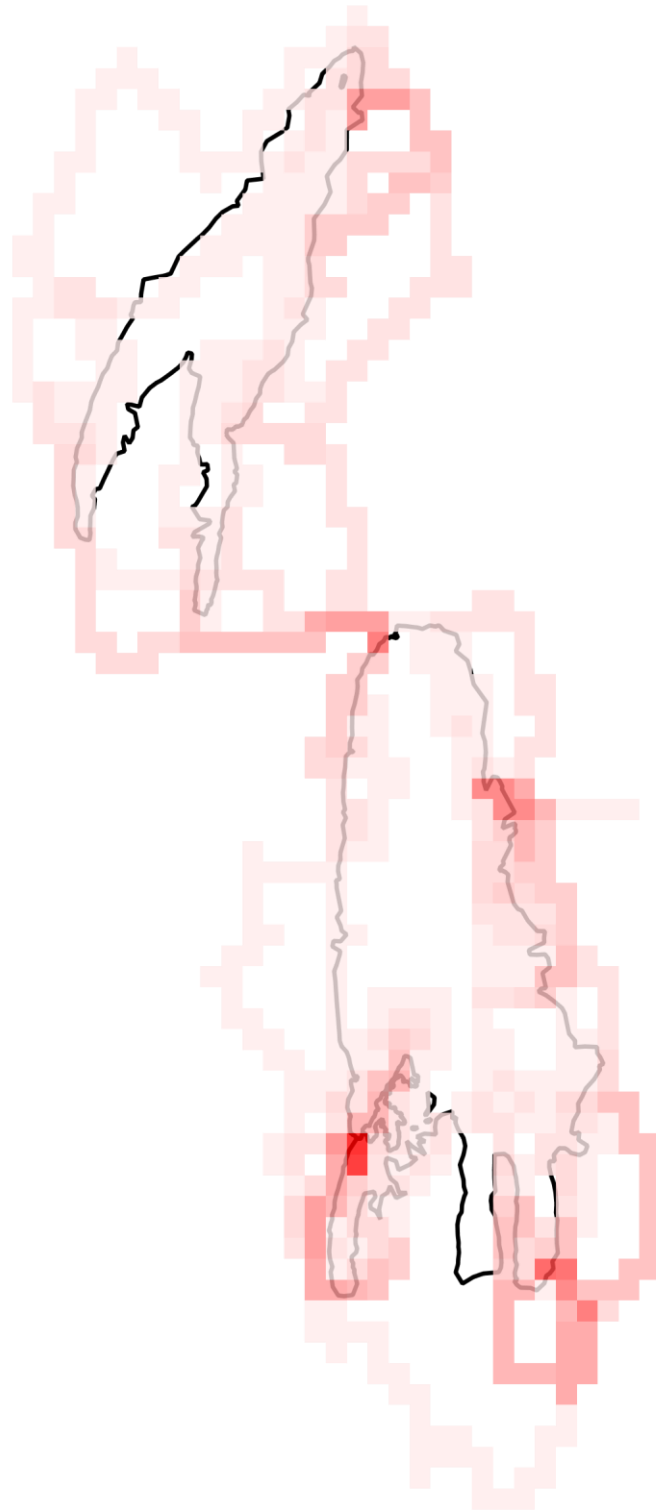



แผนที่แสดงความเข้มข้นการลาดตระเวน
อุทยานแห่งชาติแม่ปืม
ประจำเดือน ตุลาคม ๒๕๖๕

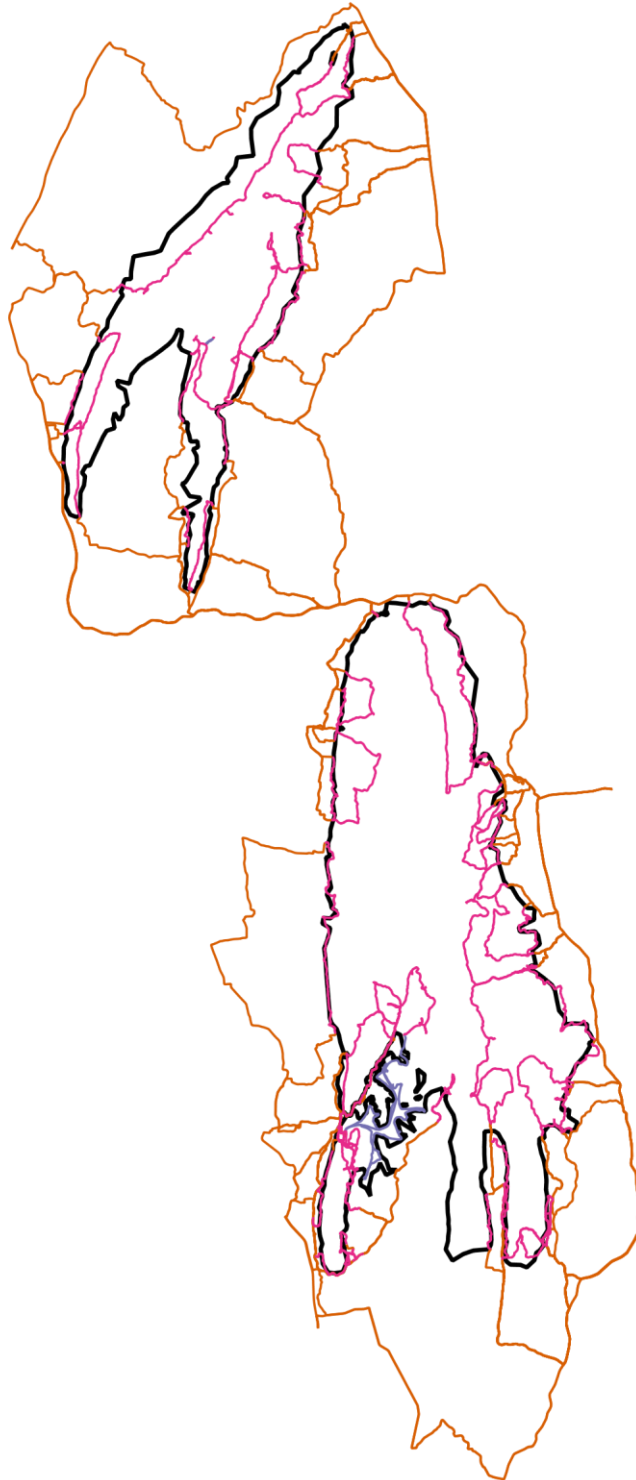



แผนที่แสดงเส้นทางการลาดตระเวน
อุทยานแห่งชาติแม่ปืม
ประจำเดือน ตุลาคม ๒๕๖๕



-  เส้นทางการลาดตระเวน เดินเท้า
-  เส้นทางการลาดตระเวน ทางน้ำ
-  เส้นทางการลาดตระเวน รถยนต์
-  เส้นทางการลาดตระเวน ทางอากาศ
-  ขอบเขตพื้นที่อนุรักษ์



แผนที่แสดงการกระจายของสัตว์ป่า
อุทยานแห่งชาติแม่ปืม
ประจำเดือน ตุลาคม ๒๕๖๕

นกยูง

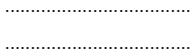

วัวแดง

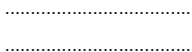

เสือโคร่ง



กวางป่า

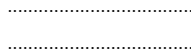

สมเสร็จ

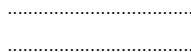

ควายป่า

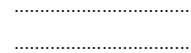

หมูป่า

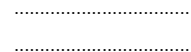

ช้างป่า

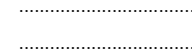

แก้ง

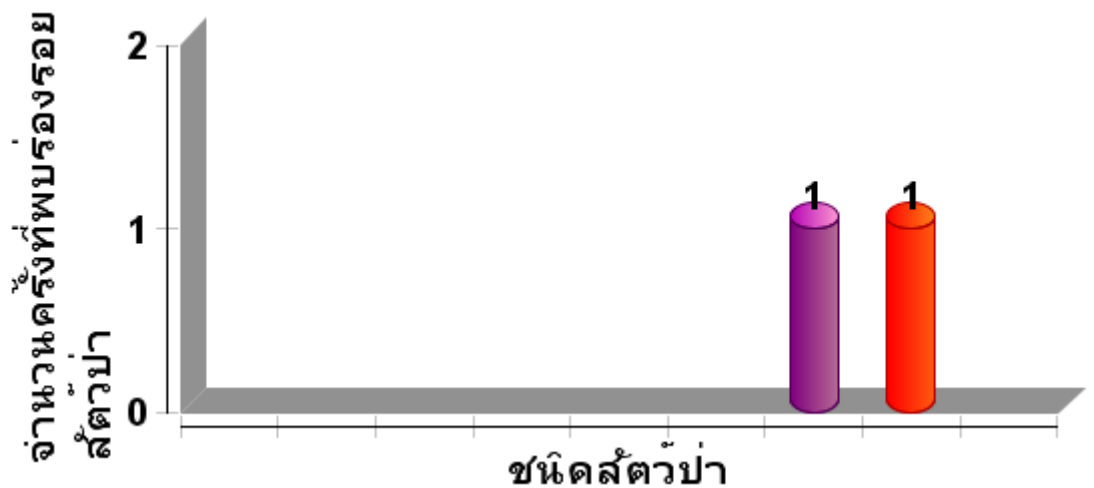
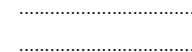



ตารางสรุปการพบปัจจัยคุกคาม
อุทยานแห่งชาติแม่ปืม
ประจำเดือน ตุลาคม ๒๕๖๕



ปัจจัยคุกคาม	ชุดลาดตระเวน	พิกัด X	พิกัด Y	รายละเอียดของปัจจัยคุกคาม	การจัดการ	สถานที่
การใช้ ทรัพยากร ธรรมชาติ	ห้วยพญาแก้ว	๕๘๗๙๕๔	๒๑๘๐๗๕๒	พบก้อนนมถั่วเหลืองยี่ห้อแลคตาซอย ขนาด ๓๐๐ มล.จำนวน ๑ ก้อน ลักษณะเก่าคาดว่าผ่านมาประมาณ ๑ อาทิตย์ ได้จัดการด้วยการฝังกลบในพื้นที่ เรียบร้อยแล้ว	ทำลาย	ในพื้นที่
		๕๘๙๑๘๓	๒๑๘๕๕๒๐	พบร่องรอยการถากต้นสน บริเวณบน สันเขา ลักษณะใหม่ คาดว่าจะถากเอา เนื้อของไม้สนไปใช้เพื่อเป็นเชื้อเพลิงใน การจุดไฟประกอบอาหาร ความโตของ ต้นสน ๑๑๐.๕ ซม. สูง ๒๐ เมตร แตกกิ่งแรก ๑๐ เมตร	สังเกตการณ์ เก็บข้อมูล	ในพื้นที่



แผนที่แสดงการกระจายของปัจจัยคุกคาม
อุทยานแห่งชาติแม่ปืม
ประจำเดือน ตุลาคม ๒๕๖๕



การบุกรุกแผ้วถาง



การล่า



การจับสัตว์น้ำ



การทำไม้



การเลี้ยงปศุสัตว์



อื่นๆ



การเก็บหาของป่า

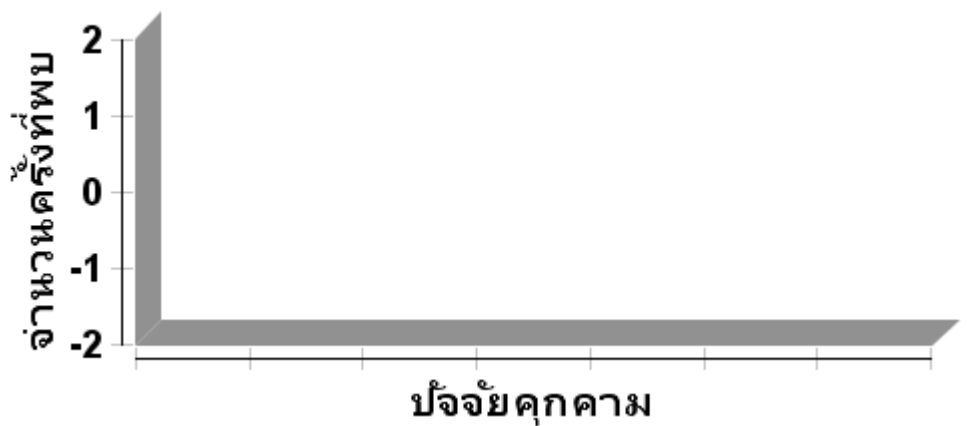



แผนที่แสดงการกระจายของปัจจัยนิเวศ
อุทยานแห่งชาติแม่ปืม
ประจำเดือน ตุลาคม ๒๕๖๕



ต้นไทร/ไม้ผลที่เป็นอาหารสัตว์ป่า

โป่งดิน/โป่งน้ำ



รังผึ้ง

แหล่งน้ำ/ตาน้ำ





สรุปผลงานลาดตระเวน อุทยานแห่งชาติแม่ปืม ประจำเดือน ตุลาคม ๒๕๖๕

สรุปผลการดำเนินงาน

จากผลการดำเนินงานข้างต้นสามารถสรุปผลได้ดังนี้

๑. ในพื้นที่อุทยานแห่งชาติแม่ปืมยังคงมีการคุกคามจากการลักลอบหาของป่า และล่าสัตว์ป่าในพื้นที่เขตธรรมชาติสันโดษ ตามมาตรา ๕๖ อยู่จากการตรวจพบร่องรอยการทิ้งขวดเครื่องดื่มชูกำลัง ขวดน้ำดื่ม กล่องนม ซองขนม และขยะอื่นๆ

ปัญหาและอุปสรรค

๑. เครื่อง GPS ค่อนข้างเก่าจึงทำให้มีปัญหาในการรับสัญญาณจากดาวเทียมทำให้เส้นทางการลาดตระเวน บางส่วนกระโดดและไม่ต่อเนื่องกัน บางเส้นไฟล์ก็เสียหายใช้งานไม่ได้
๒. ปัญหาที่เกิดจากแมลงมีพิษต่างๆ เช่น มด ยุง ตัวต่อหัวเสื่อ แตน เป็นต้น
๓. มีฝนตกในพื้นที่ค่อนข้างบ่อยและหนักทำให้มีน้ำป่าไหลหลากตามลำห้วย และเส้นทางที่ใช้ในการลาดตระเวน การลาดตระเวนแต่ละครั้งค่อนข้างยากลำบาก เส้นทางเดินลาดตระเวนมีน้ำท่วมขัง ถนนลื่น และอันตราย

ข้อเสนอแนะ

๑. อยากให้เพิ่มเครื่องมือที่ใช้ในการปฏิบัติงานลาดตระเวนเชิงคุณภาพ เช่น GPS และกล้องถ่ายภาพดิจิทัล เพราะเครื่องมือเหล่านี้ส่วนใหญ่ที่ใช้กันอยู่ค่อนข้างเก่าและมีปัญหา บางส่วนก็ชำรุดเสียหาย เนื่องจากการใช้งานมานาน

แผนการลาดตระเวนในเดือนต่อไป

๑. เจ้าหน้าที่ผู้เกี่ยวข้อง ได้มีการประชุมวางแผนการเดินลาดตระเวนในพื้นที่เสี่ยง ในวันที่ ๒ พฤศจิกายน ๒๕๖๕

(ลงชื่อ)

ผู้จัดทำรายงาน

(นายสุมิตร สุธรรม)

วันที่ ๖ ตุลาคม ๒๕๖๕

(ลงชื่อ)

ผู้ตรวจรายงาน

(นายวุฒิพงษ์ ดงคำฟู)

หัวหน้าอุทยานแห่งชาติแม่ปืม

วันที่ ๖ ตุลาคม ๒๕๖๕