



**รายงานลาดตระเวนเชิงคุณภาพในพื้นที่อนุรักษ์**

**อุทยานแห่งชาติขุนแจ  
Khan Chae National Park**

**ประจำเดือน มกราคม 2566**



# รายงานผลการลาดตระเวน อุทยานแห่งชาติ ขุนแจ



## ประจำเดือน มกราคม 2566

จำนวนชุดลาดตระเวน 5 ชุด จำนวนครั้งในการลาดตระเวน 45 ครั้ง จำนวนวันในการลาดตระเวน 71 วัน

รวมระยะทางในการลาดตระเวนทั้งหมด 1,214.84 กิโลเมตร

ทีม ที่	ชื่อชุดลาด ตระเวน	ระหว่างวันที่	จำนวน ครั้ง	จำนวน วัน	ระยะทางการลาดตระเวน (กม.)			
					เดิน เท้า	รถยนต์	ทาง น้ำ	อากาศ
1	สายตรวจชุด 1		9	14	62	140	0	136
2	สายตรวจชุด 2		10	14	50	305	0	137
3	สายตรวจชุด 3		8	14	56	61	0	0
4	สายตรวจชุด 4		8	15	46	130	0	0
5	สายตรวจชุด 5		10	14	48	45	0	0
<b>ผลรวม</b>			<b>45</b>	<b>71</b>	<b>262</b>	<b>680</b>	<b>0</b>	<b>273</b>

กราฟแสดงจำนวนวัน และระยะทางในการลาดตระเวน

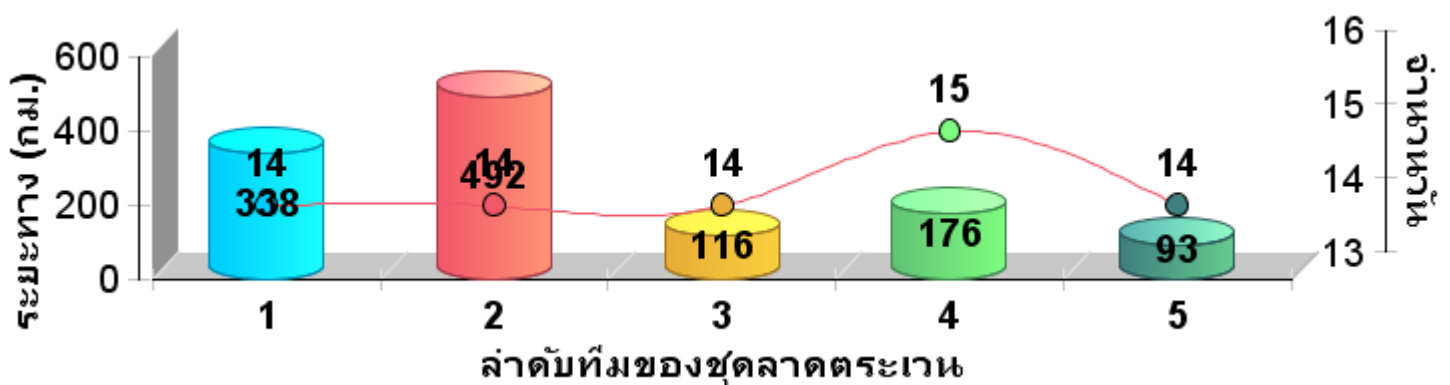

# แผนที่แสดงความเข้มข้นของการลาด ตระเวน อุทยานแห่งชาติขุนแจ ประจำเดือน มกราคม 2566

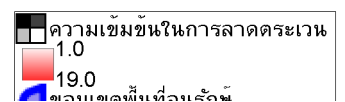
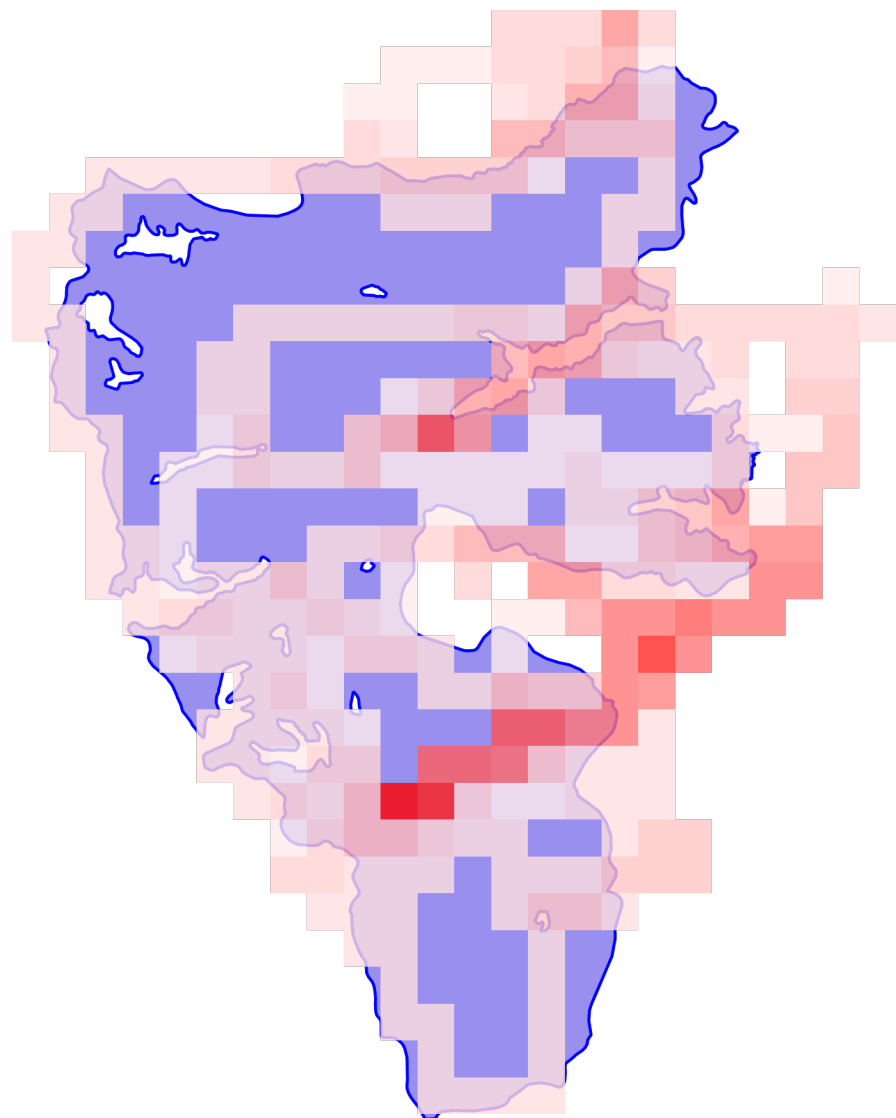

**แผนที่แสดงความเข้มข้นของการลาด  
ตระเวน  
อุทยานแห่งชาติขุนแจ  
ประจำเดือน มกราคม 2566**





# แผนที่แสดงเส้นทางการลาดตระเวน อุทยานแห่งชาติขุนแจ ประจำเดือน มกราคม 2566

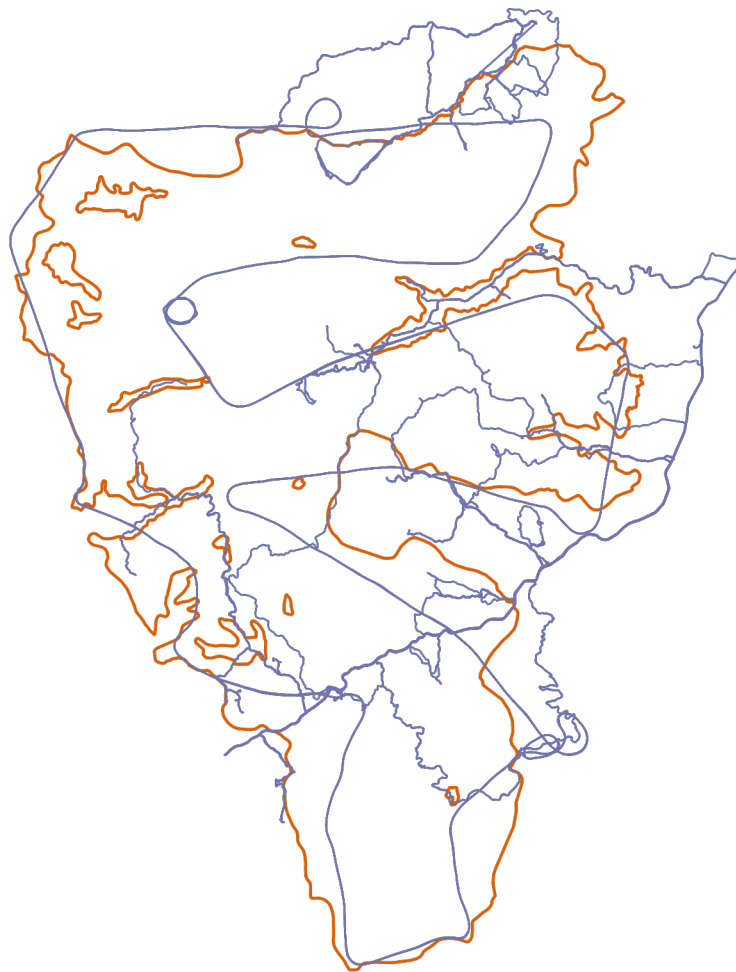

- เส้นทางการลาดตระเวน เดินเท้า
- เส้นทางการลาดตระเวน ทางน้ำ
- เส้นทางการลาดตระเวน รถยนต์
- เส้นทางการลาดตระเวน ทางอากาศ
- ขอบเขตพื้นที่อนุรักษ์



# แผนที่แสดงการกระจายของสัตว์ป่า อุทยานแห่งชาติขุนแจ ประจำเดือน มกราคม 2566



หมีป่า



ขอบเขตพื้นที่อนุรักษ์

ไก่ฟ้าหลังขาว



ขอบเขตพื้นที่อนุรักษ์

หมึกควาย



ขอบเขตพื้นที่อนุรักษ์

เต่าปูลู



ขอบเขตพื้นที่อนุรักษ์

หมาใน



ขอบเขตพื้นที่อนุรักษ์

ชะนี



ขอบเขตพื้นที่อนุรักษ์

อีเห็น



ขอบเขตพื้นที่อนุรักษ์

แก้ง



ขอบเขตพื้นที่อนุรักษ์

แมวดาว



ขอบเขตพื้นที่อนุรักษ์

จำนวนครั้งที่พบร่องรอย  
สัตว์ป่า

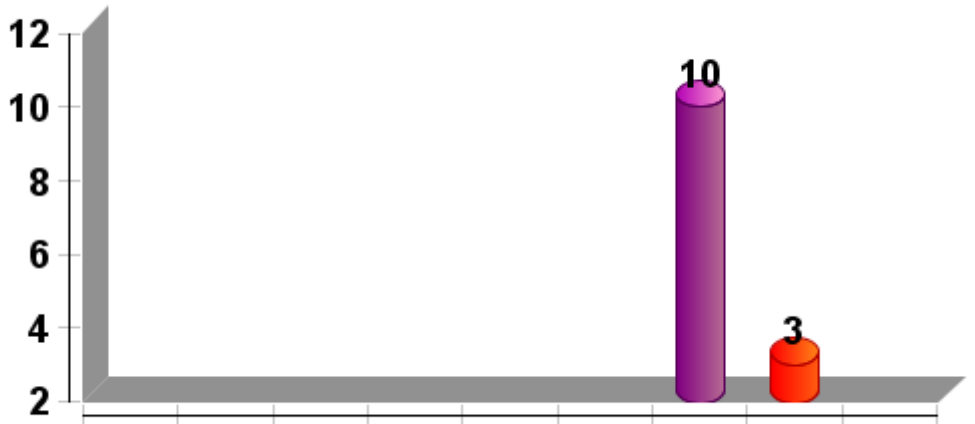

ชนิดสัตว์ป่า



# ตารางสรุปการพบปัจจัยคุกคาม อุทยานแห่งชาติขุนแจ ประจำเดือน มกราคม 2566



ปัจจัย คุกคาม	ชุดลาด ตระเวน	พิกัด X	พิกัด Y	รายละเอียดของปัจจัย คุกคาม	การ จัดการ	สถาน ที่
การล่า	สายตรวจชุด 2	547917	2116597	พบปลอกกระสุนปืน ลูกซอง ยี่ห้อ SAKA 1 ปลอก	ทำลาย	ใน พื้นที่
	สายตรวจชุด 3	541297	2126528	พบกับดักสัตว์ป่า 1 จุด	ทำลาย	ใน พื้นที่
	สายตรวจชุด 4	544277	2118031	พบห้างนั่งดักสัตว์ 1 จุด ( ทำลายทิ้งแล้ว)	ทำลาย	ใน พื้นที่
		545269	2118720	พบปลอกกระสุนปืน ลูกซอง 1 ปลอก ยี่ห้อโน เบลสปอดร์	ทำลาย	ใน พื้นที่
การล่า	สายตรวจชุด 1	547259	2118489	พบปางพัก 1 หลัง บริเวณ รอบๆ พบซองมามา 1 ซอง เครื่องดื่มชูกำลังยี่ห้อ กระทิงแดง 2 ขวด และ ซองโอวัลติน 1 ซอง	ทำลาย	ใน พื้นที่



# การกระจายของปัจจัยคุกคาม อุทยานแห่งชาติขุนแจ ประจำเดือน มกราคม 2566

## การบุกรุกแผ้วถาง

## การล่า

## การจับสัตว์น้ำ



ขอบเขตพื้นที่อนุรักษ์

ขอบเขตพื้นที่อนุรักษ์

ขอบเขตพื้นที่อนุรักษ์

## การทำไม้

## การเลี้ยงปศุสัตว์

## อื่นๆ



ขอบเขตพื้นที่อนุรักษ์

ขอบเขตพื้นที่อนุรักษ์

ขอบเขตพื้นที่อนุรักษ์

## การเก็บหาของป่า



ขอบเขตพื้นที่อนุรักษ์

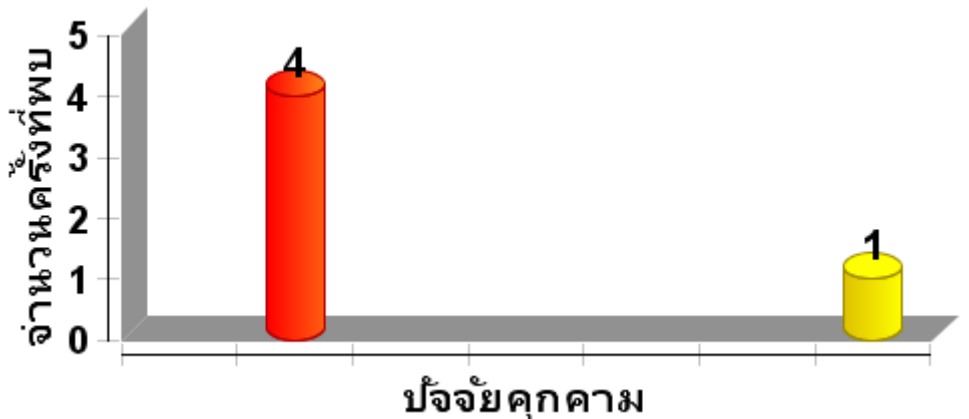

ปัจจัยคุกคาม





# แผนที่การกระจายของปัจจัยนิเวศ อุทยานแห่งชาติขุนแจ ประจำเดือน มกราคม 2566



ต้นไทร/ไม้ผลที่เป็นอาหารสัตว์ป่า

โปงดิน/โปงน้ำ



 ขอบเขตพื้นที่อนุรักษ์

 ขอบเขตพื้นที่อนุรักษ์

รังผึ้ง

แหล่งน้ำ/ตาน้ำ



 ขอบเขตพื้นที่อนุรักษ์

 ขอบเขตพื้นที่อนุรักษ์



# ตารางสรุปการพบปัจจัยคุกคาม อุทยานแห่งชาติขุนแจ ประจำเดือน มกราคม 2566



ปัจจัย นิเวศ	พิกัด X	พิกัด Y	รายละเอียดปัจจัยนิเวศ	สถานะ
-----------------	---------	---------	-----------------------	-------

--	--	--	--	--



ประมวลภาพการลาดตระเวน  
อุทยานแห่งชาติขุนแจ  
ประจำเดือน มกราคม 2566



วันที่/ชุดลาด  
ตระเวน/พิกัด

รายละเอียดภาพ

ภาพถ่าย



# สรุปผลงานลาดตระเวน อุทยานแห่งชาติขุนแจ ประจำเดือน มกราคม 2566

## สรุปผลการดำเนินงาน

จากผลการดำเนินงานข้างต้นสามารถสรุปผลได้ดังนี้

1. ในพื้นที่เขตรักษาพันธุ์สัตว์ป่าห้วยขาแข้งยังคงมีการคุกคามจากการลักลอบล่าสัตว์ป่าอยู่พื้นที่บริเวณแนวเขตฯฝั่งขวาที่ติดกับพื้นที่ชุมชน
2. ปัญหาการปล่อยสัตว์เลี้ยงเข้ามาในพื้นที่อนุรักษ์ บริเวณแนวกันชนปัจจุบันมีหนาแน่นมาก
3. ....
4. ....

## ปัญหาและอุปสรรค

1. จำนวนเจ้าหน้าที่ในการลาดตระเวนมีจำนวนน้อยเมื่อเทียบกับขนาดพื้นที่
2. เนื่องจากช่วงนี้เป็นหน้าฝน ความชื้นสูงมากส่งผลให้อุปกรณ์ที่ใช้งานในภาคสนามเริ่มมีการชำรุด บางชุดเสียหายขณะปฏิบัติหน้าที่ อาทิเช่น GPS และกล้องถ่ายรูป เป็นต้น

## ข้อเสนอแนะ

1. อยากให้มีการเพิ่มจำนวนเจ้าหน้าที่ให้มากขึ้น
2. ตั้งจุดสกัดเพิ่มเติมในพื้นที่เสี่ยงต่อการลักลอบเข้ามากระทำผิด
3. เพิ่มความมั่นคงของเจ้าหน้าที่ผู้ปฏิบัติงาน โดยเฉพาะอย่างยิ่งในพนักงานจ้างเหมา

## แผนการลาดตระเวนในเดือนต่อไป

1. เจ้าหน้าที่ผู้เกี่ยวข้อง ได้มีการประชุมวางแผนการเดินทางลาดตระเวนในพื้นที่เสี่ยง ในวันที่ 2 พฤศจิกายน 2564

(ลงชื่อ) ..... ผู้จัดทำรายงาน  
(นายวุฒิศาสตร์ ราชคม)

วันที่ .....

(ลงชื่อ) ..... ผู้จัดตรวจรายงาน  
( นายจิรภัทร ชัยกิตติพร)

หัวหน้าอุทยานแห่งชาติขุนแจ

วันที่ .....