



รายงานลาดตระเวนเชิงคุณภาพในพื้นที่อนุรักษ์

อุทยานแห่งชาติแม่อปิม
Mae Puem National Park

ประจำเดือน มกราคม ๒๕๖๘



รายงานผลการลาดตระเวน อุทยานแห่งชาติแม่ปืม ประจำเดือน มกราคม ๒๕๖๘



จำนวนชุดลาดตระเวน ๕ ชุด จำนวนครั้งในการลาดตระเวน ๑๖ ครั้ง จำนวนวันในการลาดตระเวน ๑๑๖ วัน
รวมระยะทางในการลาดตระเวนทั้งหมด ๑,๙๓๗.๕๑ กิโลเมตร

ทีมที่	ชื่อชุดลาดตระเวน	ระหว่างวันที่	จำนวนครั้ง	จำนวนวัน	ระยะทางการลาดตระเวน (กม.)			
					เดินเท้า	รถยนต์	ทางน้ำ	อากาศ
๑	ป่าแดงงาม		๓	๒๓	๙๐	๖๖๗	๐	๐
๒	สันป่าส้าน		๒	๒๒	๓๒	๓๔๗	๐	๐
๓	ห้วยพญาเก๊า		๔	๒๔	๔๒	๒๒๘	๐	๐
๔	ห้วยหลวง		๒	๒๒	๘๖	๒๔๗	๐	๐
๕	อุทยานแห่งชาติแม่ปืม		๕	๒๕	๗๐	๘๙	๐	๐
ผลรวม			๑๖	๑๑๖	๓๕๙	๑,๕๗๘	๐	๐

กราฟแสดงจำนวนวัน และระยะทางในการลาดตระเวน

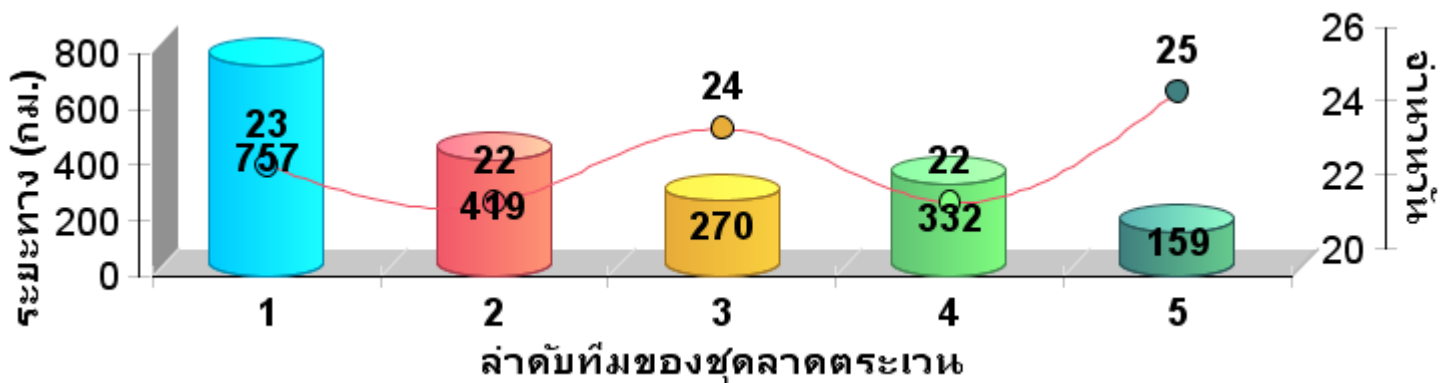



แผนที่แสดงความเข้มข้นการลาดตระเวน
อุทยานแห่งชาติแม่ปืม
ประจำเดือน มกราคม ๒๕๖๘

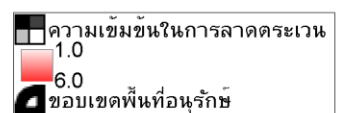
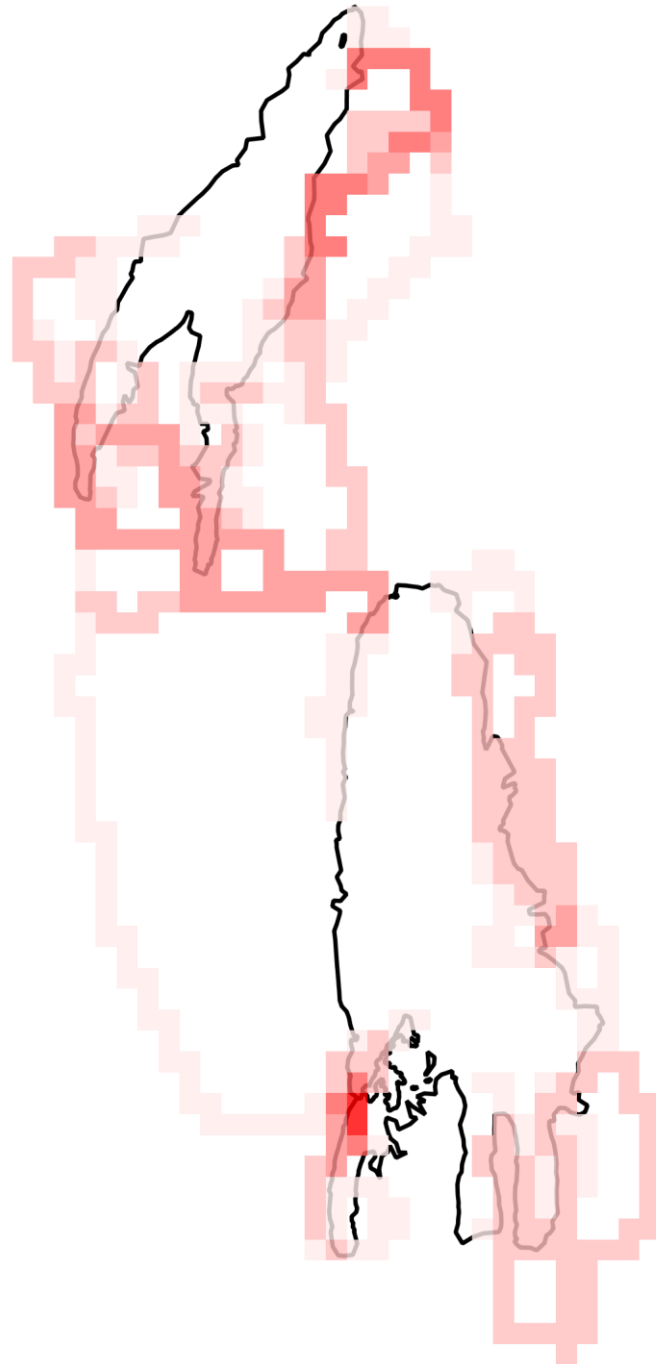



แผนที่แสดงเส้นทางการลาดตระเวน
อุทยานแห่งชาติแม่ปืม
ประจำเดือน มกราคม ๒๕๖๘

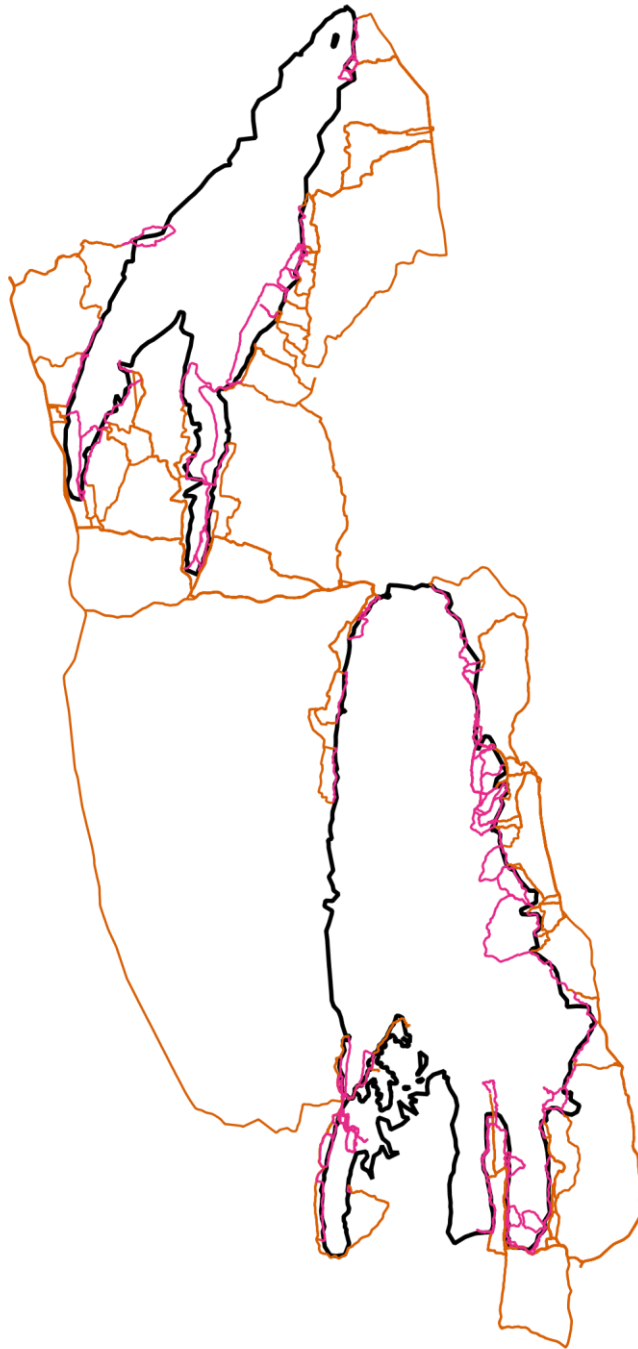

- เส้นทางการลาดตระเวน เเดินเท้า
- เส้นทางการลาดตระเวน ทางน้ำ
- เส้นทางการลาดตระเวน รถมอเตอร์
- เส้นทางการลาดตระเวน ทางอากาศ
- ขอบเขตพื้นที่อนุรักษ์



แผนที่แสดงการกระจายของสัตว์ป่า
อุทยานแห่งชาติแม่ปืม
ประจำเดือน มกราคม ๒๕๖๘

นกยูง



.....
.....

กวางป่า



.....
.....

ควายป่า



.....
.....

ช้างป่า



.....
.....

วัวแดง



.....
.....

สมเสร็จ



.....
.....

หมูป่า



.....
.....

เก้ง



.....
.....

เสือโคร่ง



.....
.....

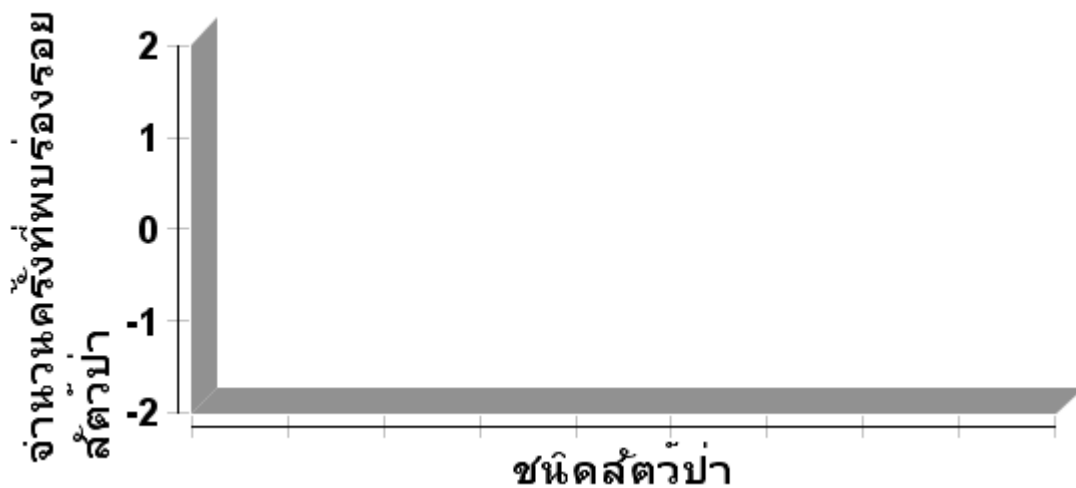



ตารางสรุปการพบปัจจัยคุกคาม
อุทยานแห่งชาติแม่ปืม
ประจำเดือน มกราคม ๒๕๖๘



ปัจจัยคุกคาม	จุดลาดตระเวน	พิกัด X	พิกัด Y	รายละเอียดของปัจจัยคุกคาม	การจัดการ	สถานที่
-	-	-	-	-	-	-



แผนที่แสดงการกระจายของปัจจัยคุกคาม
อุทยานแห่งชาติแม่ปืม
ประจำเดือน มกราคม ๒๕๖๘



การบุกรุกแผ้วถาง



การล่า



การจับสัตว์น้ำ



การทำไม้



การเลี้ยงปศุสัตว์



อื่นๆ



การเก็บหาของป่า

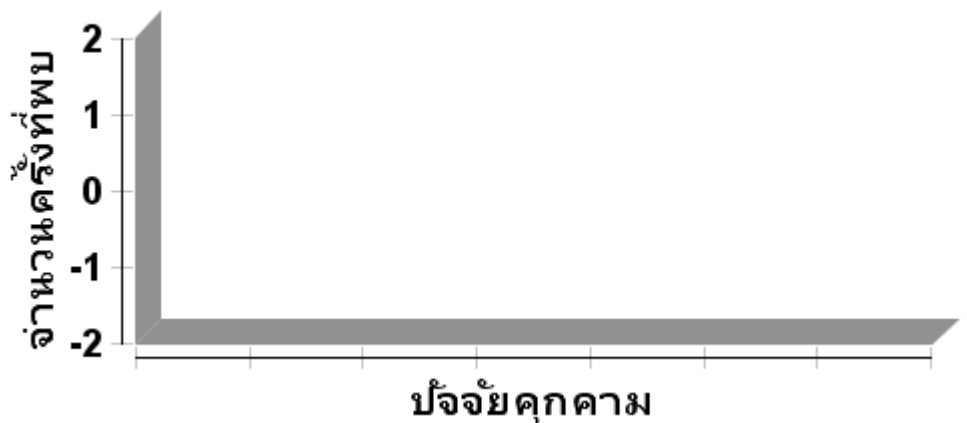



แผนที่แสดงการกระจายของปัจจัยนิเวศ
อุทยานแห่งชาติแม่ปืม
ประจำเดือน มกราคม ๒๕๖๘



ต้นไทร/ไม้ผลที่เป็นอาหารสัตว์ป่า

โป่งดิน/โป่งน้ำ



รังผึ้ง

แหล่งน้ำ/ตาน้ำ





ตารางสรุปการพบปัจจัยนิเวศ
อุทยานแห่งชาติแม่ปืม
ประจำเดือน มกราคม ๒๕๖๘



ปัจจัยนิเวศ	พิกัด X	พิกัด Y	รายละเอียดปัจจัยนิเวศ	สถานะ
รังผึ้ง	๕๙๑๘๐๓	๒๑๓๙๓๕๕	พบรังผึ้งป่าจำนวน ๑ รัง ติดอยู่กับกิ่งต้นเกล็ดแดงความสูงจากพื้นดินประมาณ ๑.๕ เมตร	มีการใช้/มีสัตว์ใช้ประโยชน์



ประมวลภาพการลาดตระเวน
อุทยานแห่งชาติแม่ปืม
ประจำเดือน มกราคม ๒๕๖๘



วันที่/ชุดลาดตระเวน/พิกัด	รายละเอียดภาพ	ภาพถ่าย
<p>วันที่ ๓-๗ มกราคม ๒๕๖๘</p> <p>สายตรวจส่วนกลาง X ๕๙๑๘๐๓ Y ๒๑๓๙๓๕๕</p>	<p>ปัจจัยนิเวศ/รังผึ้ง</p> <p>พบรังผึ้งป่าจำนวน ๑ รัง ติดอยู่กับกิ่งต้นเกล็ดแดง ความสูงจากพื้นดินประมาณ ๑.๕ เมตร</p>	
<p>วันที่ ๒-๙ มกราคม ๒๕๖๘</p> <p>หน่วยพิทักษ์ที่ ๑ (ป่าแดงงาม) X ๕๙๐๙๒๑ Y ๒๑๕๕๑๘๙</p>	<p>ตรวจสอบแปลงตามมาตรา ๖๔</p> <p>ตรวจสอบแปลงที่ดินทำกินตามมาตรา ๖๔ ท้องที่บ้านทุ่งสามเหลี่ยม ม.๓ ต.เวียงท้าว อ.พาน จ.เชียงราย</p>	
<p>วันที่ ๑๒-๑๓ มกราคม ๒๕๖๘</p> <p>หน่วยพิทักษ์ที่ ๒ (ห้วยพญาเก้า) X ๕๘๖๖๗๔ Y ๒๑๘๗๓๓๗</p>	<p>ตรวจสอบแปลงตามมาตรา ๖๔</p> <p>ตรวจสอบแปลงที่ดินทำกินตามมาตรา ๖๔ ท้องที่บ้านห้วยทราย ม.๑๖ ต.ป่าอ้อดอนชัย อ.เมือง จ.เชียงราย</p>	
<p>วันที่ ๑๑-๒๔ มกราคม ๒๕๖๘</p> <p>จุดสกัดสันป่าส้าน X ๖๐๐๘๔๓ Y ๒๑๓๘๖๓๐</p>	<p>ตรวจสอบแปลงตามมาตรา ๖๔</p> <p>ตรวจสอบแปลงที่ดินทำกินตามมาตรา ๖๔ ท้องที่บ้านห้วยทรายขาว ม.๗ ต.ห้วยแก้ว อ.ภูคา มยว จ.พะเยา</p>	



สรุปผลงานลาดตระเวน
อุทยานแห่งชาติแม่ปืม
ประจำเดือน มกราคม ๒๕๖๘

สรุปผลการดำเนินงาน

จากผลการดำเนินงานข้างต้นสามารถสรุปผลได้ดังนี้

๑. ในพื้นที่อุทยานแห่งชาติแม่ปืมยังคงมีการคุกคามจากการลักลอบหาของป่า และล่าสัตว์ป่าในพื้นที่เขตธรรมชาติสันโดษ ตามมาตรา ๕๖ อยู่จากการพบร่องรอยการทิ้งขวดเครื่องดื่มชูกำลัง และขยะอื่นๆ

ปัญหาและอุปสรรค

๑. เครื่อง GPS ค่อนข้างเก่าจึงทำให้มีปัญหาในการรับสัญญาณจากดาวเทียมทำให้เส้นทางการลาดตระเวนบางส่วนกระโดดและไม่ต่อเนื่องกัน บางเส้นไฟล์ก็เสียหายใช้งานไม่ได้
๒. ปัญหาเกี่ยวกับแมลงมีพิษต่างๆ เช่น มด ยุง ตัวต่อหัวเสือ แตน เป็นต้น

ข้อเสนอแนะ

๑. อยากให้เพิ่มเครื่องมือที่ใช้ในการปฏิบัติงานลาดตระเวนเชิงคุณภาพ เช่น GPS และกล้องถ่ายรูปดิจิทัล เพราะเครื่องมือเหล่านี้ส่วนใหญ่ที่ใช้กันอยู่ค่อนข้างเก่าและมีปัญหา บางส่วนก็ชำรุดเสียหาย เนื่องจากการใช้งานมานาน

แผนการลาดตระเวนในเดือนต่อไป

๑. เจ้าหน้าที่ผู้เกี่ยวข้องได้มีการประชุมวางแผนการเดินลาดตระเวนในพื้นที่เสี่ยงในวันที่ ๓๑ มกราคม ๒๕๖๘

(ลงชื่อ)

ผู้จัดทำรายงาน

(นายสุมิตร สุธรรม)

วันที่ ๘ กุมภาพันธ์ ๒๕๖๘

(ลงชื่อ)

ผู้ตรวจรายงาน

(นายวุฒิพงษ์ ดงคำฟู)

หัวหน้าอุทยานแห่งชาติแม่ปืม

วันที่ ๘ กุมภาพันธ์ ๒๕๖๘