



รายงานลาดตระเวนเชิงคุณภาพในพื้นที่อนุรักษ์

อุทยานแห่งชาติดอยภูนาง
Doi Phu Nang National Park

ประจำเดือน สิงหาคม ๒๕๖๔



รายงานผลการลาดตระเวน อุทยานแห่งชาติดอยภูนาง ประจำเดือน สิงหาคม ๒๕๖๔



รวมระยะทางในการลาดตระเวนทั้งหมด ๓,๖๐๔ กิโลเมตร

ทีมที่	ชื่อชุดลาดตระเวน	จำนวนครั้ง	จำนวนวัน	ระยะทางการลาดตระเวน (กม.)			
				เดินเท้า	รถยนต์	ทางน้ำ	ทางอากาศ
๑	สายตรวจส่วนกลาง	๔	๑๔	๓๐.๐๐	๓๓๙.๐๐	๐.๐๐	๐.๐๐
๒	หน่วยพิทักษ์ฯ ภา ๑ (ผาดั้ง)	๔	๑๔	๒๑.๐๐	๑๑๙.๐๐	๐.๐๐	๐.๐๐
๓	หน่วยพิทักษ์ฯ ภา ๒ (ห้วยสิงห์)	๔	๑๔	๔๒.๐๐	๒๔๔.๐๐	๐.๐๐	๐.๐๐
๔	หน่วยพิทักษ์ฯ ภา ๓ (ห้วยยี่วะ)	๔	๑๔	๔๔.๐๐	๔๗๒.๐๐	๐.๐๐	๐.๐๐
๕	หน่วยพิทักษ์ฯ ภา ๔ (บ่อเปี้ย)	๔	๑๔	๓๑.๐๐	๓๕๑.๐๐	๐.๐๐	๐.๐๐
๖	หน่วยพิทักษ์ฯ ภา ๕ (ห้วยสูง)	๔	๑๔	๔๐.๐๐	๓๙๐.๐๐	๐.๐๐	๐.๐๐
๗	หน่วยพิทักษ์ฯ ภา ๖ (ไดโนเสาร์)	๔	๑๔	๔๒.๐๐	๔๗๘.๐๐	๐.๐๐	๐.๐๐
๘	หน่วยพิทักษ์ฯ ภา ๗ (ห้วยต้นผึ้ง)	๔	๑๔	๑๕.๐๐	๔๔๐.๐๐	๐.๐๐	๐.๐๐
๙	หน่วยพิทักษ์ฯ ภา ๘ (อ่างเก็บน้ำน้ำปี)	๔	๑๔	๓๙.๐๐	๔๖๗.๐๐	๐.๐๐	๐.๐๐
ผลรวม		๓๖	๑๒๖	๓๐๔.๐๐	๓,๓๐๐.๐๐	๐.๐๐	๐.๐๐

กราฟแสดงจำนวนวัน และระยะทางในการลาดตระเวน

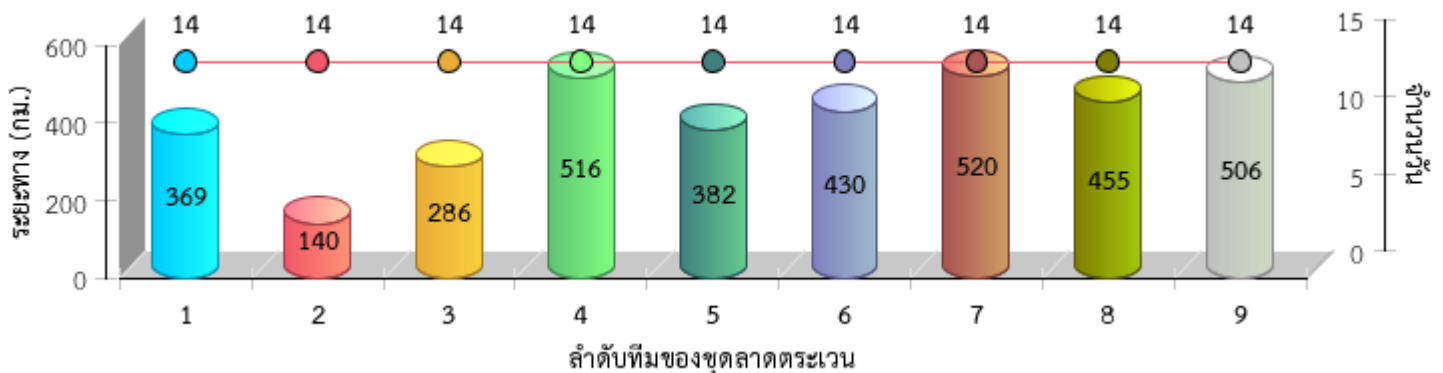



แผนที่แสดงความเข้มข้นของการลาดตระเวน
อุทยานแห่งชาติดอยภูนาง
ประจำเดือน สิงหาคม ๒๕๖๔

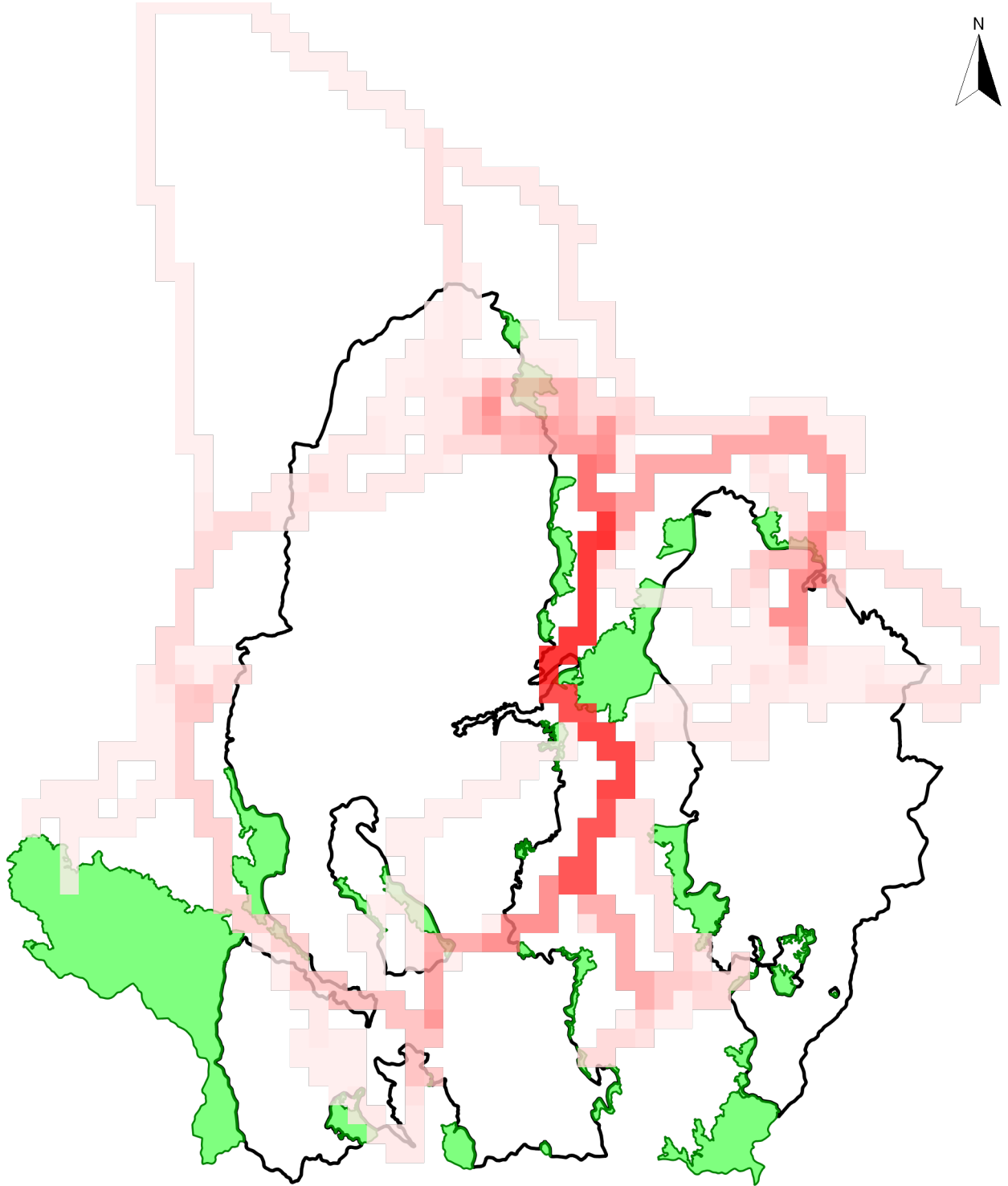





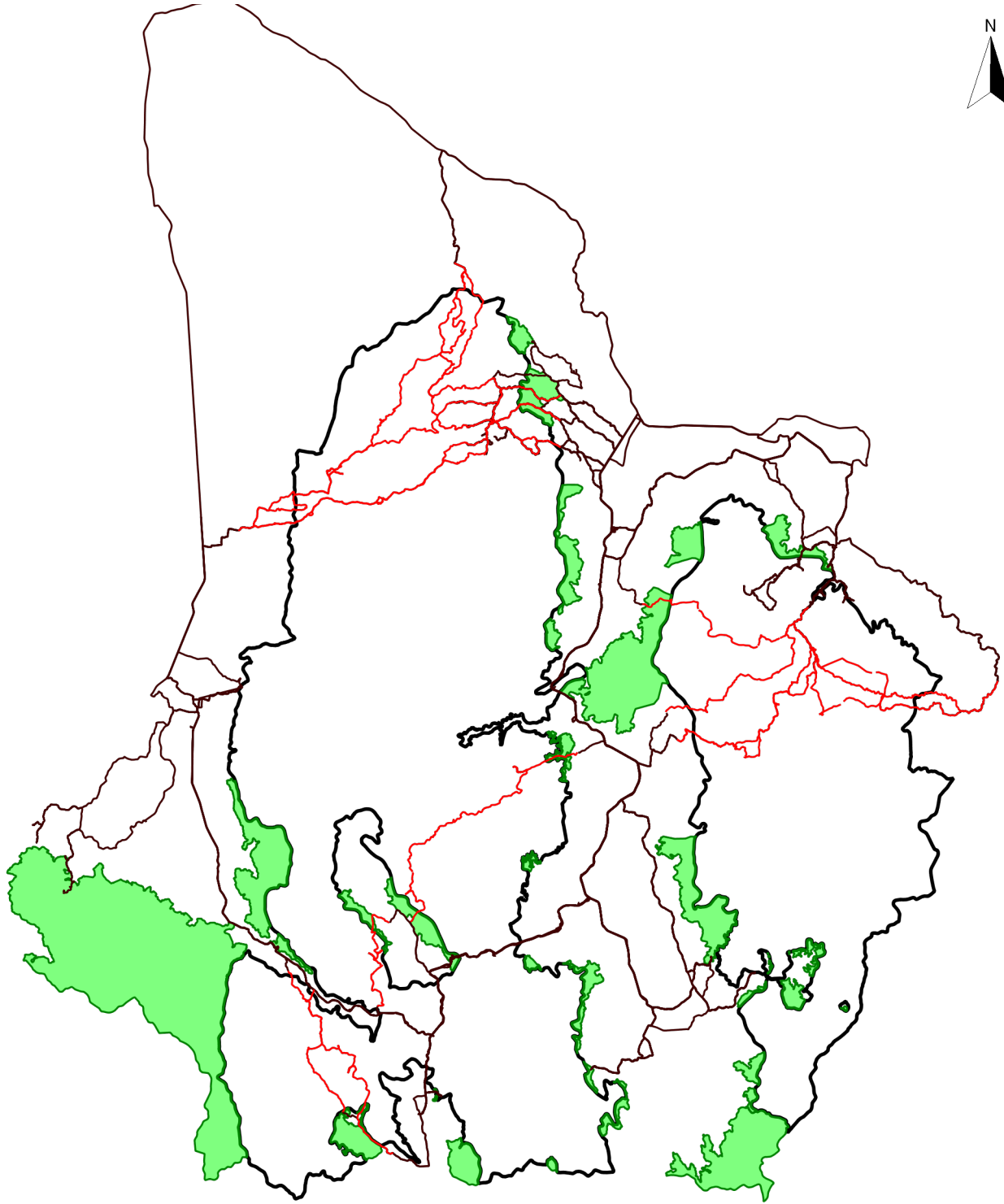

	ความเข้มข้นในการลาดตระเวน
	1.0
	27.0
	พื้นที่จัดการที่เป็นแนวกันชน
	ขอบเขตพื้นที่อนุรักษ์



แผนที่แสดงเส้นทางการลาดตระเวน
อุทยานแห่งชาติดอยภูนาง
ประจำเดือน สิงหาคม ๒๕๖๔



-  เส้นทางการลาดตระเวน เดินเท้า
-  เส้นทางการลาดตระเวน ทางน้ำ
-  เส้นทางการลาดตระเวน รถยนต์
-  เส้นทางการลาดตระเวน ทางอากาศ
-  พื้นที่จัดการที่เป็นแนวกันชน
-  ขอบเขตพื้นที่อนุรักษ์



แผนที่แสดงการกระจายของสัตว์ป่า อุทยานแห่งชาติดอยภูนาง ประจำเดือน สิงหาคม ๒๕๖๔



นกยูงไทย

อีเห็นข้างลาย

เสียดผา

หมาป่า

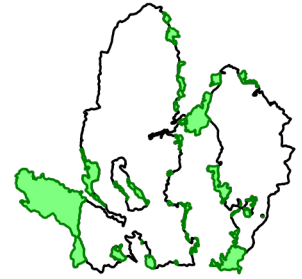
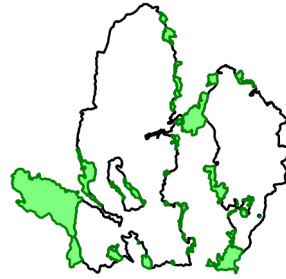
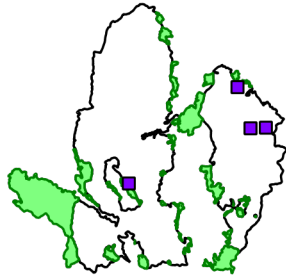
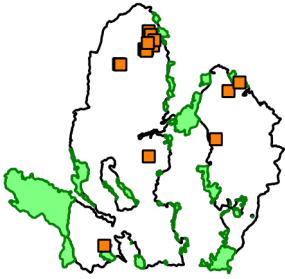

.....
.....

ลิง

หมีควาย

หมีป่า

เก้ง

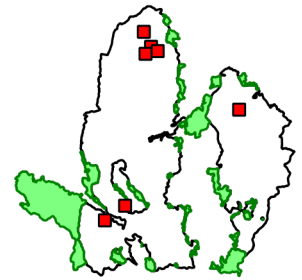
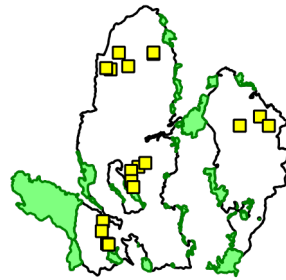
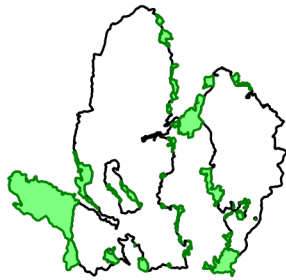
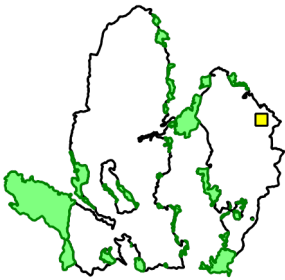

.....
.....

อื่น

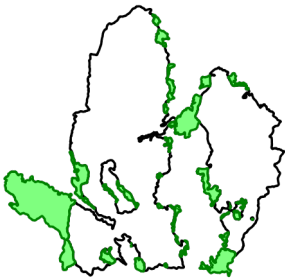

.....
.....

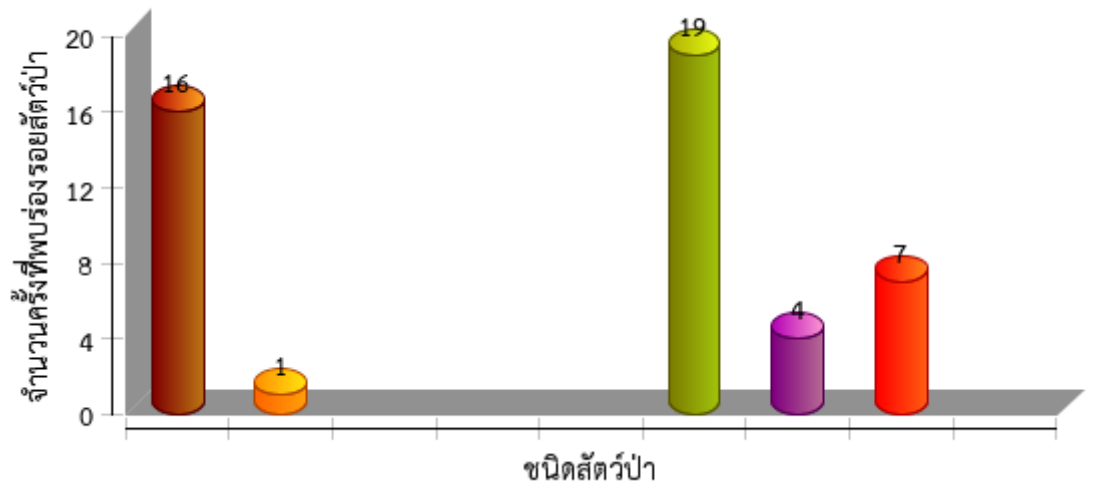



ตารางสรุปการพบปัจจัยคุกคาม
อุทยานแห่งชาติดอยภูนาง
ประจำเดือน สิงหาคม ๒๕๖๔



ปัจจัยคุกคาม	ชุดลาดตระเวน	พิกัด X	พิกัด Y	รายละเอียดของปัจจัยคุกคาม	การจัดการ	สถานที่
การล่า	สายตรวจส่วนกลาง	๖๒๓๖๘๙	๒๐๙๕๑๘๘	พบห้างบนต้นไม้(สองสัตว์)	ทำลาย	ในพื้นที่
	หน่วยพิทักษ์ฯ ภา ๑ (ผาตั้ง)	๖๓๙๓๑๖	๒๑๐๙๐๓๖	พบปลอกกระสุนปืนลูกซอง เบอร์ ๑๒ สี ขาว จำนวน ๑ ปลอก ลักษณะใหม่	เก็บกลับ	ในพื้นที่
	หน่วยพิทักษ์ฯ ภา ๒ (ห้วยสิงห์)	๖๑๗๕๒๒	๒๑๑๕๐๔๐	พบปลอกกระสุนปืนลูกซอง เบอร์ ๑๒ ยี่ห้อ S&B สีแดง จำนวน ๑ ปลอก	เก็บกลับ	ในพื้นที่
		๖๑๘๑๔๔	๒๑๑๕๗๐๐	พบปลอกกระสุนปืนลูกซอง เบอร์ ๑๒ ยี่ห้อ S&B สีแดง จำนวน ๑ ปลอก	เก็บกลับ	ในพื้นที่
	หน่วยพิทักษ์ฯ ภา ๕ (ห้วยฮุง)	๖๐๓๙๘๙	๒๐๙๙๑๒๑	ได้ยินเสียงปืน จำนวน ๑ นัด บริเวณ ห้วยแม่ต๋ำ ระยะทางประมาณ ๑ กิโลเมตร	สังเกตการณ์	ในพื้นที่
	หน่วยพิทักษ์ฯ ภา ๖ (ไดโนเสาร์)	๖๑๙๑๑๒	๒๑๑๗๔๘๐	พบปลอกกระสุนปืนลูกซอง สีแดง จำนวน ๑ ปลอก	เก็บกลับ	ในพื้นที่
	หน่วยพิทักษ์ฯ ภา ๗ (ห้วยต้นผึ้ง)	๖๔๔๒๖๙	๒๑๐๕๐๘๒	พบปางพักพราน จำนวน ๒ ที่นอน ได้ ทำลายเรียบร้อยแล้ว	ทำลาย	ในพื้นที่
ทำไม้	สายตรวจส่วนกลาง	๖๒๘๕๐๖	๒๑๐๒๑๓๒	พบการแปรรูปไม้ประคูดู จำนวน ๑ ต้น	สังเกตการณ์	ในพื้นที่
		๖๒๘๘๖๔	๒๑๐๑๙๘๗	พบการแปรรูปไม้สัก จำนวน ๑ ต้น	สังเกตการณ์	ในพื้นที่
		๖๒๙๐๔๑	๒๑๐๒๐๗๖	พบปึกไม้สัก	สังเกตการณ์	ในพื้นที่
		๖๓๐๓๗๓	๒๑๐๒๗๓๖	พบการแปรรูปไม้สัก จำนวน ๑ ต้น	สังเกตการณ์	ในพื้นที่
	หน่วยพิทักษ์ฯ ภา ๒ (ห้วยสิงห์)	๖๑๗๒๘๙	๒๑๑๔๙๑๘	พบต้นสนสามใบถูกเจาะไม้เพื่อนำไปทำ ไม้พิน จำนวน ๒ ต้น	สังเกตการณ์	ในพื้นที่
	หน่วยพิทักษ์ฯ ภา ๘ (อ่างเก็บน้ำน้ำปี)	๖๑๘๗๓๓	๒๑๑๖๑๒๕	พบร่องรอยต้นสนสามใบ ถูกเจาะต้นไม้ เพื่อนำไปทำพิน จำนวน ๓ ต้น	สังเกตการณ์	ในพื้นที่
ปศุสัตว์	สายตรวจส่วนกลาง	๖๒๕๑๑๒	๒๐๙๙๓๕๘	พบสัตว์เลื้อย(วัว)	สังเกตการณ์	ในพื้นที่
	หน่วยพิทักษ์ฯ ภา ๒ (ห้วยสิงห์)	๖๑๙๙๓๖	๒๑๑๕๘๕๘	พบขี้วัวชาวบ้านปล่อยเข้ามาเลี้ยงใน พื้นที่ จำนวน ๑ กอง	สังเกตการณ์	ในพื้นที่
		๖๒๔๗๕๕	๒๑๑๘๔๕๑	พบขี้วัว ชาวบ้านเข้ามาเลี้ยงในพื้นที่	สังเกตการณ์	ในพื้นที่
		๖๒๖๙๗๑	๒๑๑๙๓๙๕	พบกองมูลวัวลักษณะเก่า จำนวน ๑ กอง	สังเกตการณ์	ในพื้นที่
หน่วยพิทักษ์ฯ ภา ๘ (อ่างเก็บน้ำน้ำปี)	๖๒๘๘๒๑	๒๑๒๐๙๔๙	พบมูลวัวชาวบ้านปล่อยเข้ามาเลี้ยงใน พื้นที่	สังเกตการณ์	ในพื้นที่	
เก็บหาของป่า	หน่วยพิทักษ์ฯ ภา ๑ (ผาตั้ง)	๖๓๗๘๓๗	๒๑๑๐๖๖๑	พบร่องรอยการขุดหาตัวตุ่น	สังเกตการณ์	ในพื้นที่
		๖๔๒๐๔๑	๒๑๑๒๑๓๐	พบร่องรอยการเก็บหาหน่อไม้ไผ่ไร่ ประมาณ ๑๐ กิโลกรัม	สังเกตการณ์	ในพื้นที่



ตารางสรุปการพบปัจจัยคุกคาม
อุทยานแห่งชาติดอยภูนาง
ประจำเดือน สิงหาคม ๒๕๖๔



ปัจจัยคุกคาม	ชุดลาดตระเวน	พิกัด X	พิกัด Y	รายละเอียดของปัจจัยคุกคาม	การจัดการ	สถานที่
	หน่วยพิทักษ์ฯ ภู ๒ (ห้วยสิงห์)	๖๑๕๖๖๓	๒๑๑๔๗๒๑	ตรวจพบนายแมน อินตะ อายุ ๔๕ ปี เข้ามาเก็บหาของป่า เป็นผลลูกก้อ จำนวน ๑๕ กิโลกรัม		นอกพื้นที่
		๖๒๖๑๘๐	๒๑๒๔๗๗๙	พบราษฎรนายยุทธ พระมาลี อายุ ๕๐ ปี กำลังเข้ามาเก็บหาเห็ดในพื้นที่		ในพื้นที่
		๖๒๗๕๑๘	๒๑๑๘๙๗๖	พบราษฎรนางกมลชนก แนนอุดม อายุ ๔๑ ปี กำลังเข้ามาเก็บหาเห็ดได้ ประมาณ ๓ กิโลกรัม		ในพื้นที่
		๖๒๗๘๘๘	๒๑๑๘๗๒๗	พบนายชุมพร ห่อแก้ว อายุ ๕๙ ปี กำลังเข้ามาเก็บหาเห็ด ไม่พกอาวุธหรือ อุปกรณ์กระทำผิด		ในพื้นที่
	หน่วยพิทักษ์ฯ ภู ๔ (บ่อเปี้ย)	๖๒๑๐๕๐	๒๐๙๐๗๕๕	พบนายทาน ปาชัน มาเก็บหาเห็ด ได้ เห็ดประมาณ ๒ กิโลกรัม	สังเกตการณ์	ในพื้นที่
		๖๓๐๐๒๕	๒๑๒๑๑๓๖	พบนายสิทธิ อธิธรรมมา อายุ ๖๑ ปีเข้ามา เก็บหาหน่อไม้		ในพื้นที่
				พบนายสิทธิ อธิธรรมมา อายุ ๖๑ ปีเข้ามา เก็บหาหน่อไม้ ประมาณ ๔๐ กิโลกรัม	สังเกตการณ์	ในพื้นที่
		๖๓๘๑๓๕	๒๑๐๓๖๓๗	พบนายทวีศักดิ์ แก้วสุ ราษฎรหมู่ ๑ บ้านท่าฟ้าเหนือ กำลังเข้ามาเก็บหาหน่อ ไม้		ในพื้นที่
	หน่วยพิทักษ์ฯ ภู ๘ (อ่างเก็บน้ำน้ำปี)	๖๒๗๖๘๗	๒๑๒๑๕๒๔	พบชาวบ้านเก็บหาเห็ดในพื้นที่ ได้เห็ด ประมาณ ๘ กิโลกรัม	สังเกตการณ์	ในพื้นที่



การกระจายของปัจจัยคุกคาม
อุทยานแห่งชาติดอยภูนาง
ประจำเดือน สิงหาคม ๒๕๖๔



การบุกรุกแผ้วถาง

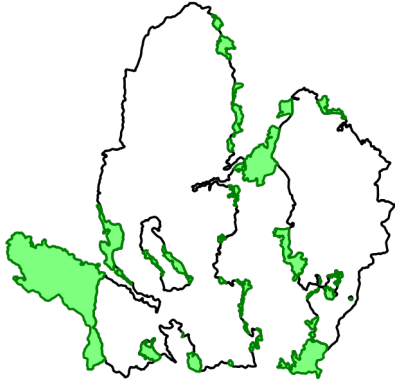

การล่า

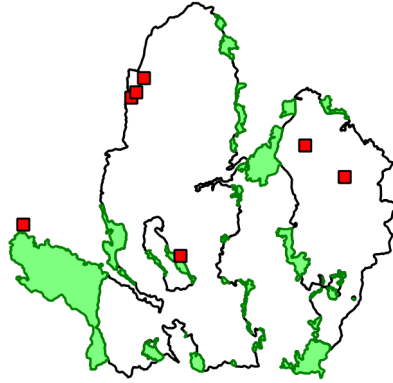

การจับสัตว์น้ำ



การทำไม้

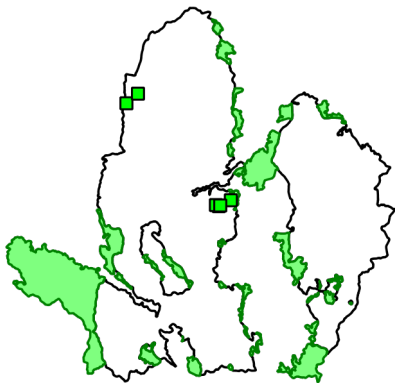

การเลี้ยงปศุสัตว์

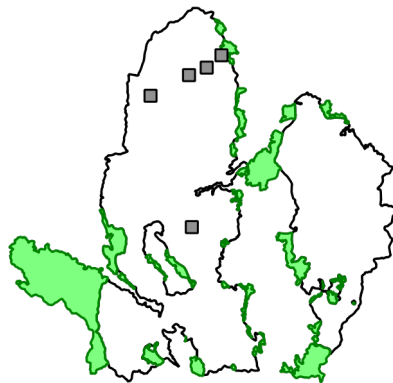

อื่นๆ



การเก็บหาของป่า

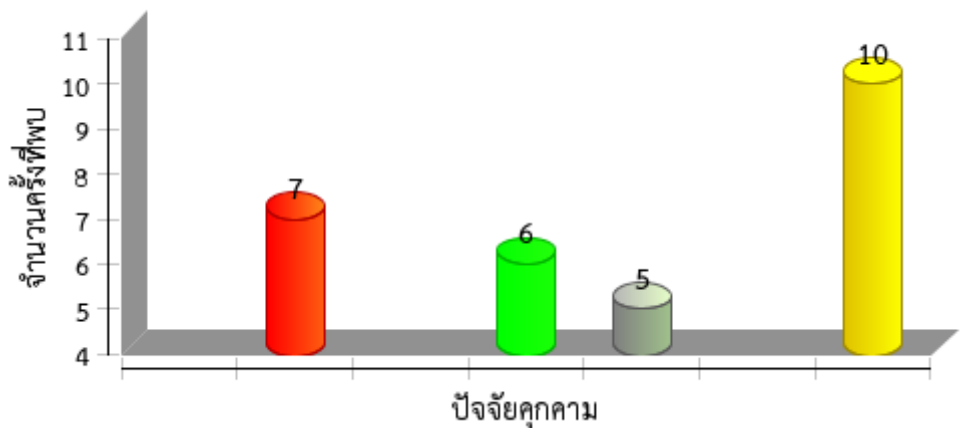
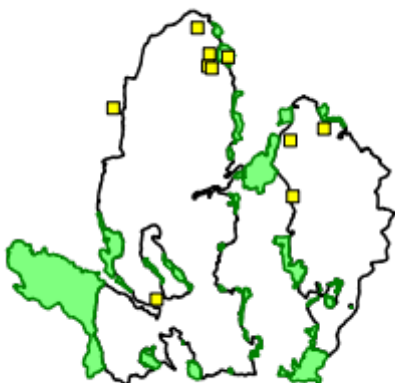



แผนที่การกระจายของปัจจัยนิเวศ
อุทยานแห่งชาติดอยภูนาง
ประจำเดือน สิงหาคม ๒๕๖๔



ต้นไทร/ไม้ผลที่เป็นอาหารสัตว์ป่า

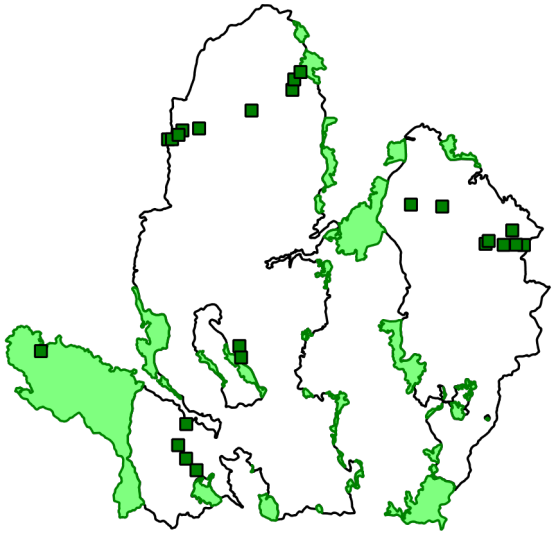

โป่งดิน/โป่งน้ำ

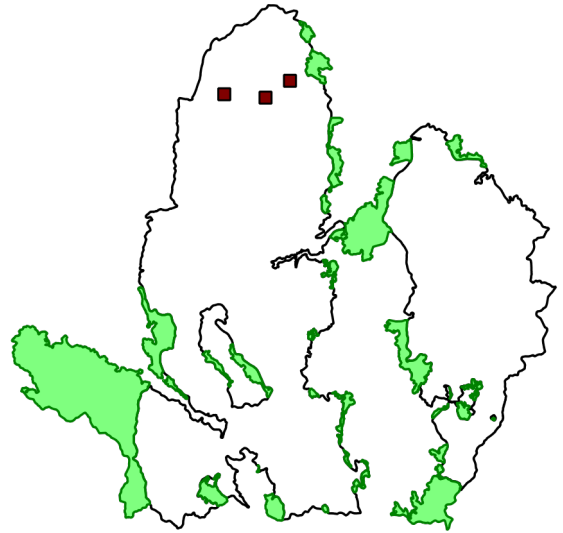

รังผึ้ง

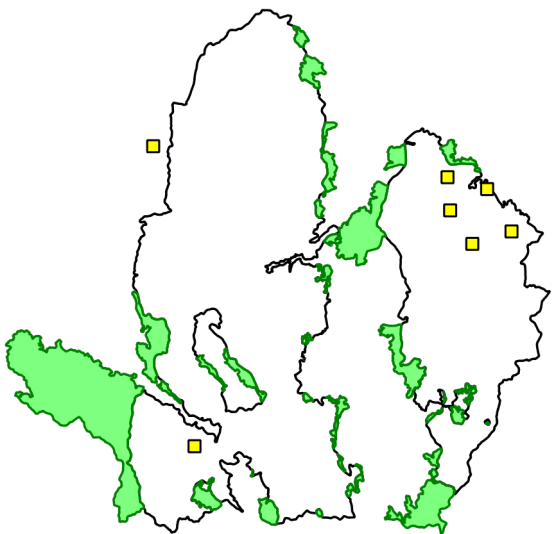

แหล่งน้ำ/ตาน้ำ

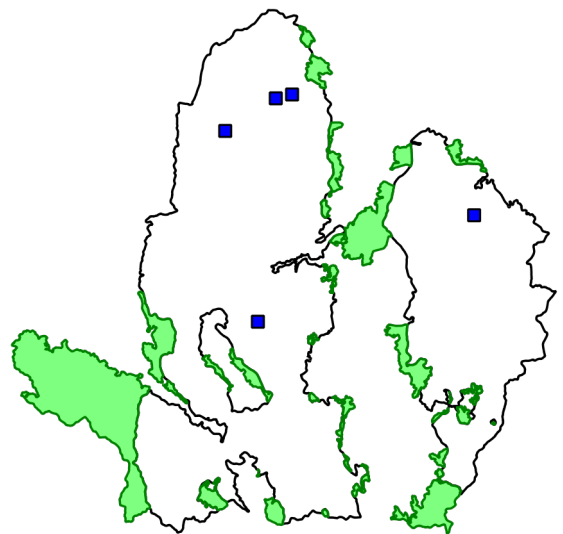



ตารางสรุปการพบปัจจัยนิเวศ
อุทยานแห่งชาติดอยภูนาง
ประจำเดือน สิงหาคม ๒๕๖๔



ปัจจัยนิเวศ	พิกัด X	พิกัด Y	รายละเอียดปัจจัยนิเวศ	สถานะ
พืชอาหารสัตว์	๖๐๕๓๘๖	๒๐๙๕๘๗๘	พบต้นไทร โต ๓๒๐ เซนติเมตร สูง ๔๐ เมตร ยังไม่มีผล	
	๖๑๖๗๗๙	๒๑๑๔๘๖๕	พบต้นมะเดื่อป่ามีผลสุกพบร่องรอยสัตว์ป่าเข้าใช้ประโยชน์ เช่น กระรอก นก หนู	
	๖๑๗๑๓๙	๒๑๑๔๘๘๐	พบต้นผลไม้ป่า มีผลสุกหล่นตามพื้นดิน มีร่องรอยสัตว์ป่าเข้าใช้ประโยชน์	
	๖๑๗๖๘๕	๒๐๘๗๔๔๓	พบต้นไทรใหญ่ รหัส ๐๕-๘๑๒	
	๖๑๗๗๒๓	๒๑๑๕๒๖๙	พบต้นก่อป่า มีผลสุก พบร่องรอยกระรอกเข้าใช้ประโยชน์	
	๖๑๘๐๖๘	๒๑๑๕๖๖๗	พบต้นไทร สูง ๑๘ เมตร โต ๑๘๐ เซนติเมตร ยังไม่มีผล	
	๖๑๘๓๙๙	๒๐๘๖๒๓๔	พบต้นไม้กระบก รหัส ๐๕-๘๑๑	
	๖๑๘๔๑๒	๒๐๘๙๓๓๕	พบต้นไม้กระบก	
	๖๑๙๓๓๐	๒๐๘๕๒๐๒	พบต้นไม้กระบก รหัส ๐๕-๘๑๐	
	๖๑๙๕๕๙	๒๑๑๕๘๔๕	พบเมล็ดฝักผลของต้นสามใบถูกสัตว์ป่ากัดกินใต้ต้นไม้	
	๖๒๓๑๗๒	๒๐๙๖๓๓๒	ต้นไทร รหัส ๐๕-๑๐๙๕	
	๖๒๓๓๒๔	๒๐๙๕๓๐๙	ต้นไทร รหัส ๐๕-๑๐๙๔	
	๖๒๔๒๖๓	๒๑๑๗๔๕๑	พบต้นไทร ยังไม่มีผล สูง ๑๕ เมตร โต ๑๒๐ เซนติเมตร	
	๖๒๗๙๒๗	๒๑๑๙๓๐๕	พบต้นตะเคี้ยว รหัส ๐๕-๘๑๘	
	๖๒๘๐๙๑	๒๑๒๐๒๓๙	พบต้นมะกอกป่ามีผลสุก สูง ๓๕ เมตร โต ๒๑๐ เซนติเมตร รหัส ต้นไม้ ๐๕/๗๘๙	
	๖๒๘๖๕๔	๒๑๒๐๙๐๒	พบต้นมะกอกป่า มีผลสุก สูง ๓๕ เมตร โต ๑๙๐ เซนติเมตร	
	๖๓๘๕๕๒	๒๑๐๙๐๑๖	พบต้นไทร สูง ๓๐ เมตร โต ๓๐๐ เซนติเมตร ยังไม่มีผล รหัส ต้นไม้ ๐๕/๑๐๓๑	
	๖๔๑๓๔๙	๒๑๐๘๘๔๑	พบต้นไทร สูง ๓๕ เมตร โต ๔๕๐ เซนติเมตร ยังไม่มีผล รหัส ต้นไม้ ๐๕/๑๐๓๓	
	๖๔๕๒๓๗	๒๑๐๕๔๙๘	พบต้นไทร สูง ๓๐ เมตร โต ๓๐๐ เซนติเมตร ยังไม่มีผล รหัส ต้นไม้ ๐๕/๙๕๗	
	๖๔๕๕๑๕	๒๑๐๕๗๕๗	พบต้นไทร สูง ๔๐ เมตร โต ๒๒๐ เซนติเมตร ยังไม่มีผล รหัส ต้นไม้ ๐๕/๙๕๖	
	๖๔๖๘๖๑	๒๑๐๕๔๐๙	พบต้นไทร สูง ๔๕ เมตร โต ๖๐๐ เซนติเมตร ยังไม่มีผล รหัส ต้นไม้ ๐๕/๙๕๕	
	๖๔๗๖๒๖	๒๑๐๖๗๐๐	พบต้นไทร สูง ๓๕ เมตร โต ๔๐๐ เซนติเมตร รหัสต้นไม้อ ๐๕/๙๓๙	
	๖๔๗๙๗๓	๒๑๐๕๔๒๓	พบต้นไทร สูง ๔๐ เมตร โต ๔๔๐ เซนติเมตร ยังไม่มีผล รหัส ต้นไม้ ๐๕/๙๕๔	
๖๔๘๖๖๙	๒๑๐๕๓๙๒	พบต้นหมากเฒ่าป่า มีผลแต่ยังไม่สุก		



ตารางสรุปการพบปัจจัยนิเวศ
อุทยานแห่งชาติดอยภูนาง
ประจำเดือน สิงหาคม ๒๕๖๔



ปัจจัยนิเวศ	พิกัด X	พิกัด Y	รายละเอียดปัจจัยนิเวศ	สถานะ
รังผึ้ง	๖๑๕๕๔๕	๒๑๑๔๖๖๖	พบรังชันโรงในซอกหิน จำนวน ๑ รัง	ไม่ถูกทำลาย
	๖๑๙๑๕๕	๒๐๘๗๗๓๔	พบรังผึ้งทำรังยูโนโพรงต้นไม้ จำนวน ๑ รัง	ไม่ถูกทำลาย
	๖๔๑๘๒๗	๒๑๑๑๘๘๘	พบรังชันโรง จำนวน ๑ รัง	ไม่ถูกทำลาย
	๖๔๒๐๖๔	๒๑๐๘๙๑๑	พบรังผึ้งทำรังบนต้นไม้ จำนวน ๑ รัง	ไม่ถูกทำลาย
	๖๔๔๐๕๐	๒๑๐๕๙๐๒	พบต้นยวณผึ้งและมีร่องรอยคนขึ้นไปตีผึ้งและพบรังผึ้งถูกทำลาย จำนวน ๑ รัง	แตกหัก
	๖๔๕๓๗๘	๒๑๑๐๘๒๒	พบรังผึ้งหลวงบนต้นไม้ จำนวน ๑ รัง	ไม่ถูกทำลาย
	๖๔๗๕๖๒	๒๑๐๗๐๑๙	พบรังผึ้งเก่าแตกหักหล่นลงจากต้นไม้	แตกหัก
แหล่งน้ำ ตาน้ำ น้ำตก	๖๒๑๓๖๔	๒๑๑๖๐๔๒	พบแหล่งน้ำ	
	๖๒๔๒๙๒	๒๐๙๘๙๑๕	แหล่งน้ำ(ใช้ดื่มกิน)	
	๖๒๕๘๙๘	๒๑๑๘๙๖๘	แหล่งน้ำ(ใช้ในการลาดตระเวน)	
	๖๒๗๓๕๕	๒๑๑๙๓๑๑	แหล่งน้ำ(ใช้ในการลาดตระเวน)	
	๖๔๓๖๗๔	๒๑๐๘๔๖๘	แหล่งน้ำ(ตกไว้ใช้ดื่มกิน)	
โป่ง	๖๒๑๒๘๐	๒๑๑๘๙๑๔	พบโป่งน้ำ ขนาดกว้าง ๒ เมตร ยาว ๒ เมตร พบร่องรอยหมูป่าเข้า ใช้ประโยชน์	มีการใช้/มีสัตว์ใช้ ประโยชน์
	๖๒๔๙๗๘	๒๑๑๘๖๐๘	พบหนองน้ำขนาดใหญ่ขนาด ๔-๕ ไร่ เป็นแหล่งอาหารสัตว์ป่า	มีการใช้/มีสัตว์ใช้ ประโยชน์
	๖๒๗๑๖๙	๒๑๒๐๑๑๘	พบโป่งดิน ยาว ๒๐ เมตร กว้าง ๓ เมตร พบร่องรอยวัวชาวบ้าน เข้าใช้ประโยชน์	ไม่ถูกทำลาย



แผนที่แสดงการกระจายของพรรณไม้
อุทยานแห่งชาติดอยภูนาง
ประจำเดือน สิงหาคม ๒๕๖๔



ชิงชัน

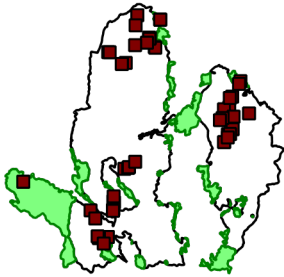

.....
.....

ประดู่

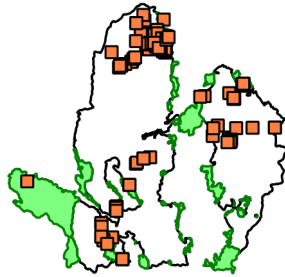

.....
.....

มะค่าโมง

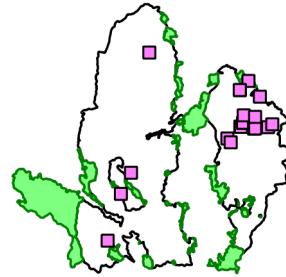

.....
.....

กฤษณา

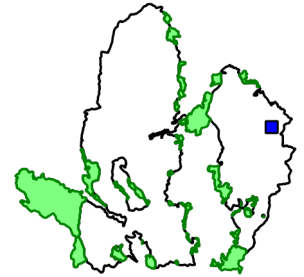

.....
.....

ตะเคียน

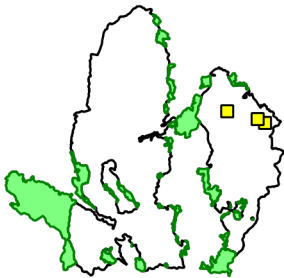

.....
.....

สัก

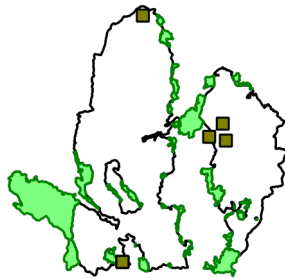

.....
.....

เต็ง

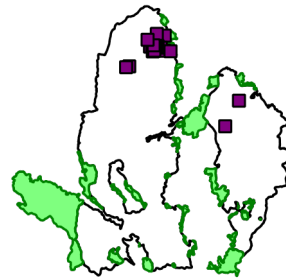

.....
.....

รัง

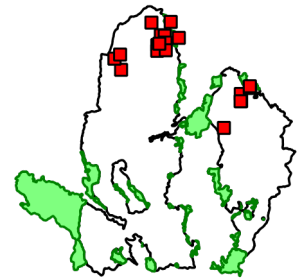

.....
.....

สน



.....
.....

ยางนา

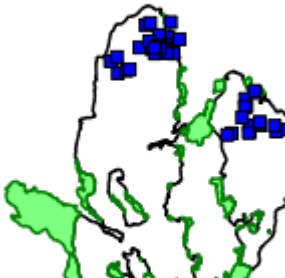

.....
.....

ไม่มีค่าอื่นๆ

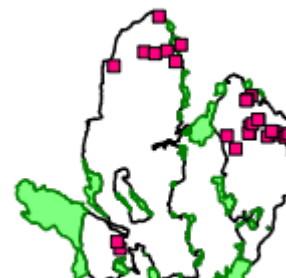

.....
.....

กล้วยไม้

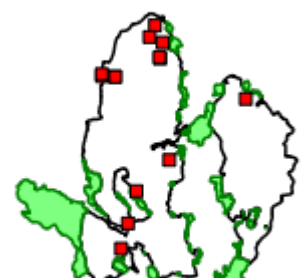

.....
.....



สรุปผลงานลาดตระเวน อุทยานแห่งชาติดอยภูนาง ประจำเดือน สิงหาคม ๒๕๖๔



สรุปผลการดำเนินงาน

จากผลการดำเนินงานข้างต้นสามารถสรุปผลได้ดังนี้

๑. ในพื้นที่อุทยานแห่งชาติดอยภูนางมีการคุกคามจากการลักลอบล่าสัตว์ป่าอยู่พื้นที่บริเวณรอบแนวเขต
๒. พบร่องรอยการทำไม้ในพื้นที่
๓. พบร่องรอยขยะในพื้นที่ป่าอนุรักษ์ เกิดจากชาวบ้านเข้ามาเก็บหาของป่า
๔. พบร่องรอยการเก็บหาทรัพยากรในพื้นที่อุทยานแห่งชาติดอยภูนาง
๕. ลาดตระเวนเก็บข้อมูลทรัพยากรธรรมชาติเกิดใหม่ทดแทน
๖. พบร่องรอยการเลี้ยงสัตว์เข้ามาในเขตอุทยานแห่งชาติดอยภูนาง
๗. พบไฟป่าในพื้นที่อุทยานแห่งชาติดอยภูนาง

ปัญหาและอุปสรรค

๑. จำนวนเจ้าหน้าที่ในการลาดตระเวนมีจำนวนน้อยเมื่อเทียบกับขนาดพื้นที่
๒. แหล่งน้ำสะอาดหายาก
๓. ขาดแคลนอุปกรณ์ดำรงชีพในป่า
๔. ฝนตกหนัก

ข้อเสนอแนะ

๑. อยากให้มีการเพิ่มจำนวนเจ้าหน้าที่ให้มากขึ้น
๒. ตั้งจุดสกัดเพิ่มเติมในพื้นที่เสี่ยงต่อการลักลอบเข้ามากระทำผิด
๓. เจ้าหน้าที่ขาดแคลนอุปกรณ์ดำรงชีพในป่า
๔. กล้องถ่ายภาพอายุการใช้งานนานทำให้เกิดปัญหาระหว่างการถ่ายภาพ

แผนการลาดตระเวนในเดือนต่อไป

๑. เจ้าหน้าที่ผู้เกี่ยวข้อง ได้มีการประชุมวางแผนการเดินลาดตระเวนในพื้นที่เสี่ยง ในวันที่ ๓๑ สิงหาคม ๒๕๖๔

(ลงชื่อ) ผู้จัดทำรายงาน

(นายไตรภพ คำมาป็น)

พนักงานพิทักษ์ป่า

วันที่

(ลงชื่อ) ผู้จัดตรวจรายงาน

(นายศราวุธ เกตุเจริญ)

หัวหน้าอุทยานแห่งชาติดอยภูนาง



วันที่



ประมวลภาพการลาดตระเวน
อุทยานแห่งชาติดอยภูนาง สำนักบริหารพื้นที่อนุรักษ์ที่ ๑๕ (เชียงใหม่)
ประจำเดือน สิงหาคม ๒๕๖๔



วันที่/ชุด ลว./พิกัด	รายละเอียด	ภาพถ่าย
ชุดลาดตระเวน อช.ดอยภูนาง ภน ๑ (ผาดั้ง)	พบรอยเท้าลิง ดอยนางคอม	
ชุดลาดตระเวน อช.ดอยภูนาง ภน ๑ (ผาดั้ง)	พบต้นตะเคียนใหญ่ ดอยนางคอม	
ชุดลาดตระเวน อช.ดอยภูนาง ภน ๒ (ห้วยสิงห์)	พบซี้ซิมด บริเวณห้วยเรียง	
ชุดลาดตระเวน อช.ดอยภูนาง ภน ๒ (ห้วยสิงห์)	พบร่องรอยการเจาะต้นสนสามใบ บริเวณห้วยแม่ผาง	
ชุดลาดตระเวน อช.ดอยภูนาง ภน ๓ (ห้วยยี่ะ)	พบต้นแดงดง บริเวณห้วยขาม	

วันที่/ชุด ลว./พิกัด	รายละเอียด	ภาพถ่าย
<p><u>ชุดลาดตระเวน อช.ดอยภูนาง</u> ฝน ๔ (บ่อเบี้ย)</p>	<p>พบรอยเท้าแก้ง บริเวณสันเขาห้วยก้างปลา</p>	
<p><u>ชุดลาดตระเวน อช.ดอยภูนาง</u> ฝน ๖ (ไดโนเสาร์)</p>	<p>พบโป่งน้ำ บริเวณสันเขาห้วยแม่ฮี</p>	
<p><u>ชุดลาดตระเวน อช.ดอยภูนาง</u> ฝน ๗ (ห้วยต้นผึ้ง)</p>	<p>พบต้นกฤษณา บริเวณสันเขาดอยบ้านแล้ง</p>	
<p><u>ชุดลาดตระเวน อช.ดอยภูนาง</u> ฝน ๘ (น้ำปี้)</p>	<p>พบรอยเท้าหนูกุ้ง บริเวณสันเขาห้วยเรียง</p>	
<p><u>ชุดลาดตระเวน อช.ดอยภูนาง</u> สายตรวจส่วนกลาง</p>	<p>พบร่องรอยการทำไม้สักแปรรูป บริเวณห้วยเคียน</p>	