



รายงานลาดตระเวนเชิงคุณภาพในพื้นที่อนุรักษ์

อุทยานแห่งชาติแม่อปิม  
Mae Puem National Park

ประจำเดือน ธันวาคม ๒๕๖๗



## รายงานผลการลาดตระเวน อุทยานแห่งชาติแม่ปืม ประจำเดือน ธันวาคม ๒๕๖๗



จำนวนชุดลาดตระเวน ๕ ชุด จำนวนครั้งในการลาดตระเวน ๑๕ ครั้ง จำนวนวันในการลาดตระเวน ๑๑๕ วัน  
รวมระยะทางในการลาดตระเวนทั้งหมด ๑,๘๘๖.๕๒ กิโลเมตร

ทีมที่	ชื่อชุดลาดตระเวน	ระหว่างวันที่	จำนวนครั้ง	จำนวนวัน	ระยะทางการลาดตระเวน (กม.)			
					เดินเท้า	รถยนต์	ทางน้ำ	อากาศ
๑	ป่าแดงงาม		๒	๒๒	๙๘	๔๒๒	๐	๐
๒	สันป่าส้าน		๓	๒๓	๘๗	๓๒๓	๐	๐
๓	ห้วยพญาเก๊า		๕	๒๕	๘๖	๓๑๒	๐	๐
๔	ห้วยหลวง		๒	๒๒	๗๔	๒๒๒	๐	๐
๕	อุทยานแห่งชาติแม่ปืม		๓	๒๓	๗๕	๑๘๗	๐	๐
ผลรวม			๑๕	๑๑๕	๔๒๐	๑,๔๖๖	๐	๐

กราฟแสดงจำนวนวัน และระยะทางในการลาดตระเวน

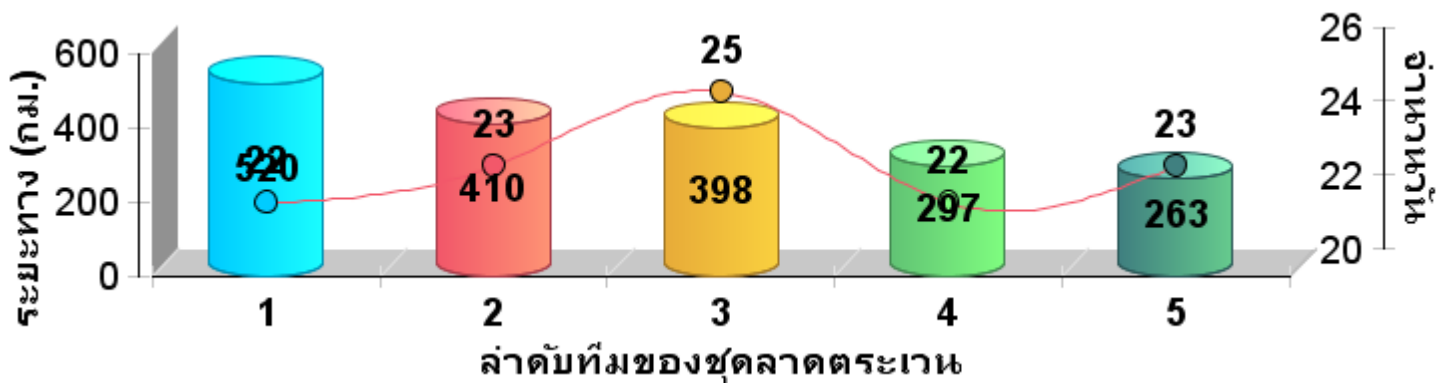





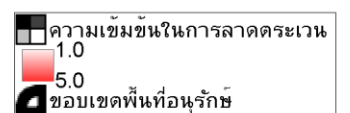
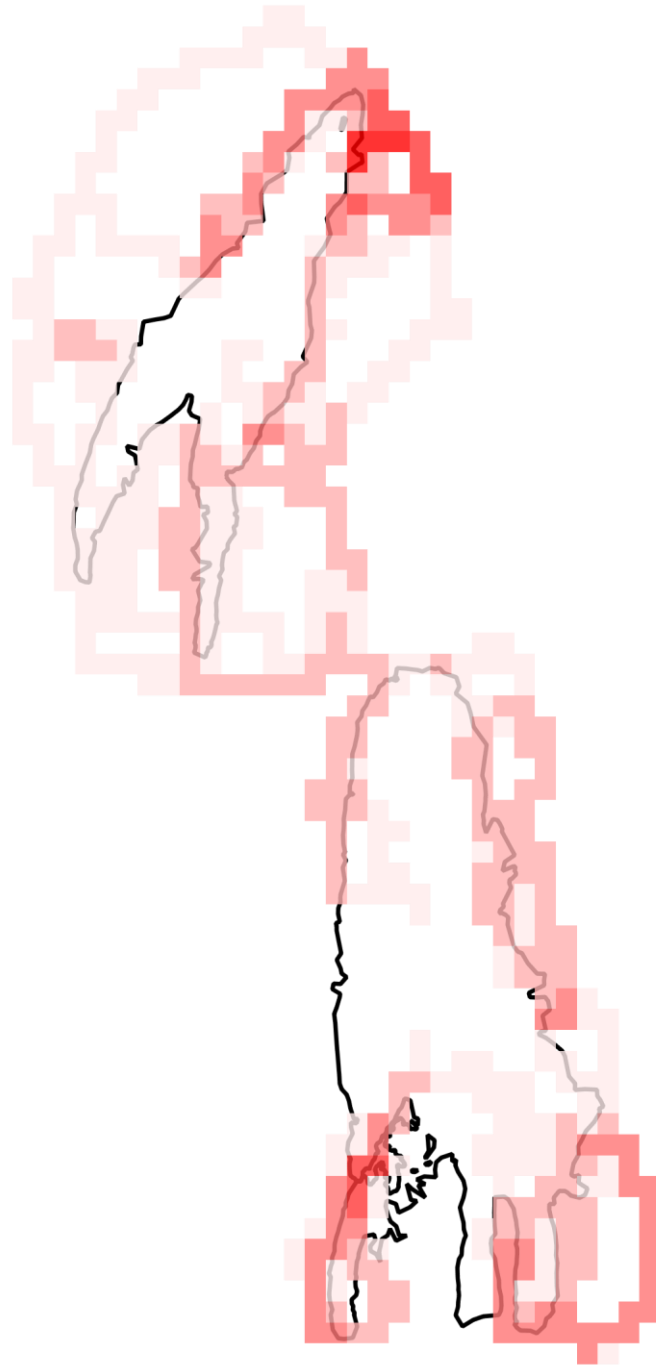



แผนที่แสดงความเข้มข้นการลาดตระเวน  
อุทยานแห่งชาติแม่ปืม  
ประจำเดือน ธันวาคม ๒๕๖๗

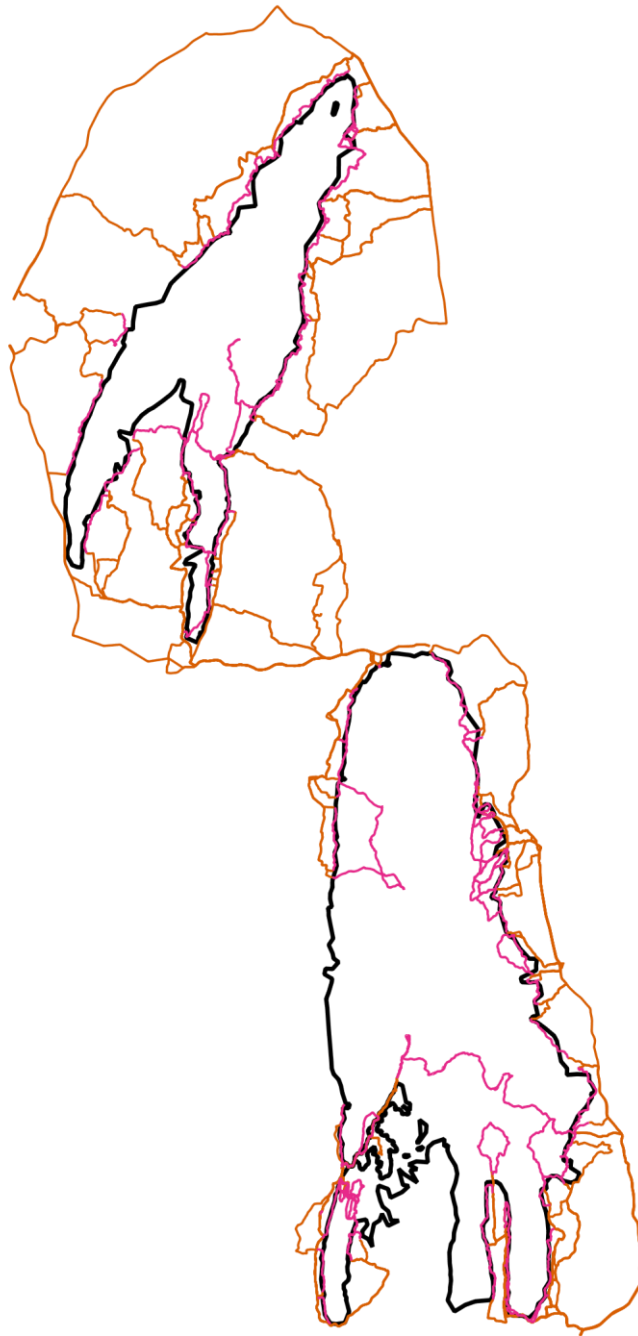



แผนที่แสดงเส้นทางการลาดตระเวน  
อุทยานแห่งชาติแม่ปืม  
ประจำเดือน ธันวาคม ๒๕๖๗



-  เส้นทางการลาดตระเวน เดินเท้า
-  เส้นทางการลาดตระเวน ทางน้ำ
-  เส้นทางการลาดตระเวน รถยนต์
-  เส้นทางการลาดตระเวน ทางอากาศ
-  ขอบเขตพื้นที่อนุรักษ์



แผนที่แสดงการกระจายของสัตว์ป่า  
อุทยานแห่งชาติแม่ปืม  
ประจำเดือน ธันวาคม ๒๕๖๗

นกยูง



.....  
.....

กวางป่า



.....  
.....

ควายป่า



.....  
.....

ช้างป่า



.....  
.....

วัวแดง



.....  
.....

สมเสร็จ



.....  
.....

หมูป่า



.....  
.....

เก้ง



.....  
.....

เสือโคร่ง



.....  
.....

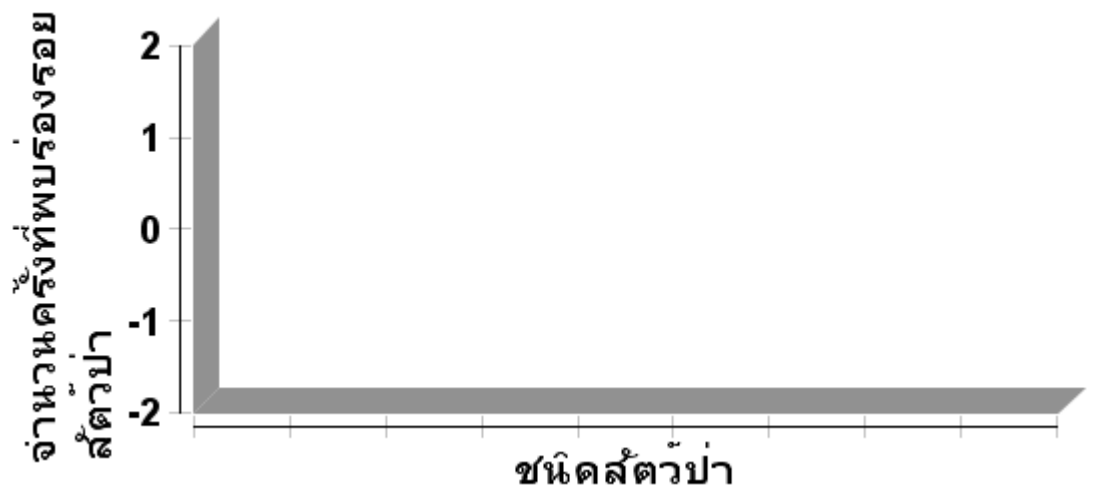



ตารางสรุปการพบปัจจัยคุกคาม  
อุทยานแห่งชาติแม่ปืม  
ประจำเดือน ธันวาคม ๒๕๖๗



ปัจจัยคุกคาม	ชุดลาดตระเวน	พิกัด X	พิกัด Y	รายละเอียดของปัจจัยคุกคาม	การจัดการ	สถานที่
การใช้ ทรัพยากร ธรรมชาติ	สันป่าส้าน	๖๐๑๗๔๕	๒๑๔๑๒๒๗	ตรวจสอบ และทำแนวป้องกันไฟป่า แปลงที่ดินทำกินตามมาตรา ๖๔ จำนวน ๘ แปลง ของนายยอด วงศ์ไชย นายห้วง เพชรพูน ท้องที่บ้านห้วยทรายขาว ม.๗ ต.ห้วยแก้ว อ.ภูกามยาว จ.พะเยา		ในพื้นที่



แผนที่แสดงการกระจายของปัจจัยคุกคาม  
อุทยานแห่งชาติแม่ปืม  
ประจำเดือน ธันวาคม ๒๕๖๗



การบุกรุกแผ้วถาง



การล่า



การจับสัตว์น้ำ



การทำไม้



การเลี้ยงปศุสัตว์



อื่นๆ



การเก็บหาของป่า

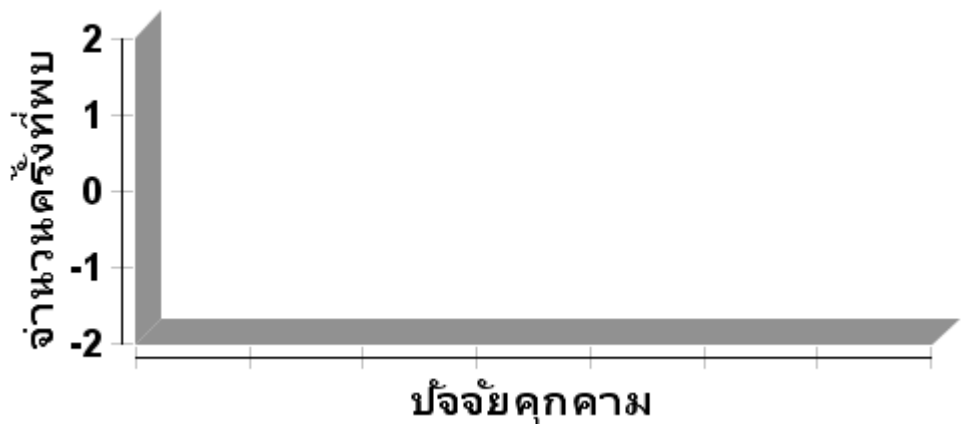



แผนที่แสดงการกระจายของปัจจัยนิเวศ  
อุทยานแห่งชาติแม่ปืม  
ประจำเดือน ธันวาคม ๒๕๖๗



ต้นไทร/ไม้ผลที่เป็นอาหารสัตว์ป่า

โป่งดิน/โป่งน้ำ



รังผึ้ง

แหล่งน้ำ/ตาน้ำ







ประมวลภาพการลาดตระเวน  
อุทยานแห่งชาติแม่ปืม  
ประจำเดือน ธันวาคม ๒๕๖๗



วันที่/ชุดลาดตระเวน/พิกัด	รายละเอียดภาพ	ภาพถ่าย
<p>วันที่ ๑-๑๑ ธันวาคม ๒๕๖๗</p> <p>จุดสกัดสันป่าส้าน X ๖๐๑๗๔๔ Y ๒๑๔๑๒๒๗</p>	<p>ตรวจสอบแปลงตามมาตรา ๖๔</p> <p>ตรวจสอบแปลงที่ดินทำกินตามมาตรา ๖๔ ของนายยอด วงศ์ไชย และนายห้วง เพชรพูน ท้องที่บ้านห้วยทรายขาว ม.๗ ต.ห้วยแก้ว อ.ภูกามยาว จ.พะเยา</p>	
<p>วันที่ ๒๐-๒๑ ธันวาคม ๒๕๖๗</p> <p>หน่วยพิทักษ์ที่ ๑ (ป่าแดงงาม) X ๕๙๓๘๘๔ Y ๒๑๕๔๒๒๙</p>	<p>สำรวจจุดทำที่จุดเฮลิคอปเตอร์</p> <p>สำรวจจุดจุดเฮลิคอปเตอร์ในเขตพื้นที่ อุทยานแห่งชาติแม่ปืม</p>	
<p>วันที่ ๖-๑๐ ธันวาคม ๒๕๖๗</p> <p>หน่วยพิทักษ์ที่ ๒ (ห้วยพญาแก้ว) X ๕๘๖๖๗๔ Y ๒๑๘๗๓๓๗</p>	<p>ตรวจสอบแปลงตามมาตรา ๖๔</p> <p>ตรวจสอบแปลงที่ดินทำกินตามมาตรา ๖๔ ท้องที่บ้านห้วยทราย ม.๑๖ ต.ป่าอ้อดอนชัย อ.เมือง จ.เชียงราย</p>	
<p>วันที่ ๑๒-๑๗ ธันวาคม ๒๕๖๗</p> <p>สายตรวจส่วนกลาง X ๕๙๗๖๔๔ Y ๒๑๔๓๙๘๗</p>	<p>ตรวจสอบแปลงตามมาตรา ๖๔</p> <p>ตรวจสอบแปลงที่ดินทำกินตามมาตรา ๖๔ ท้องที่บ้านภูเงิน ม.๑๓ ต.แม่ปืม อ.เมือง จ.พะเยา</p>	



สรุปผลงานลาดตระเวน  
อุทยานแห่งชาติแม่ปืม  
ประจำเดือน ธันวาคม ๒๕๖๗

สรุปผลการดำเนินงาน

จากผลการดำเนินงานข้างต้นสามารถสรุปผลได้ดังนี้

๑. ในพื้นที่อุทยานแห่งชาติแม่ปืมยังคงมีการคุกคามจากการลักลอบหาของป่า และล่าสัตว์ป่าในพื้นที่เขตธรรมชาติสันโดษ ตามมาตรา ๕๖ อยู่จากการพบร่องรอยการทิ้งขวดเครื่องดื่มชูกำลัง และขยะอื่นๆ

ปัญหาและอุปสรรค

๑. เครื่อง GPS ค่อนข้างเก่าจึงทำให้มีปัญหาในการรับสัญญาณจากดาวเทียมทำให้เส้นทางการลาดตระเวนบางส่วนกระโดดและไม่ต่อเนื่องกัน บางเส้นไฟล์ก็เสียหายใช้งานไม่ได้
๒. ปัญหาเกี่ยวกับแมลงมีพิษต่างๆ เช่น มด ยุง ตัวต่อหัวเสือ แตน เป็นต้น

ข้อเสนอแนะ

๑. อยากให้เพิ่มเครื่องมือที่ใช้ในการปฏิบัติงานลาดตระเวนเชิงคุณภาพ เช่น GPS และกล้องถ่ายรูปดิจิทัล เพราะเครื่องมือเหล่านี้ส่วนใหญ่ที่ใช้กันอยู่ค่อนข้างค่อนข้างเก่าและมีปัญหา บางส่วนก็ชำรุดเสียหาย เนื่องจากการใช้งานมานาน

แผนการลาดตระเวนในเดือนต่อไป

๑. เจ้าหน้าที่ผู้เกี่ยวข้องได้มีการประชุมวางแผนการเดินลาดตระเวนในพื้นที่เสี่ยงในวันที่ ๒๕ ธันวาคม ๒๕๖๗

(ลงชื่อ)

ผู้จัดทำรายงาน

(นายสุมิตร สุธรรม)

วันที่ ๑๐ มกราคม ๒๕๖๘

(ลงชื่อ)

ผู้ตรวจรายงาน

(นายวุฒิพงษ์ ดงคำฟู)

หัวหน้าอุทยานแห่งชาติแม่ปืม

วันที่ ๑๐ มกราคม ๒๕๖๘