



รายงานลาดตระเวนเชิงคุณภาพในพื้นที่อนุรักษ์

อุทยานแห่งชาติขุนแจ

Khan Chae National Park

ประจำเดือน สิงหาคม ๒๕๖๓



สรุปผลงานลาดตระเวน
อุทยานแห่งชาติขุนแจ
ประจำเดือน สิงหาคม ๒๕๖๓

สรุปผลการดำเนินงาน

จากผลการดำเนินงานข้างต้นสามารถสรุปผลได้ดังนี้

๑. ในพื้นที่อุทยานแห่งชาติขุนแจยังคงมีการล่าสัตว์
๒. พบร่องรอยการทำไม้ในพื้นที่
๓. พบร่องรอยขยะในพื้นที่ เกิดจากชาวบ้านเข้ามาเก็บหาของป่า

ปัญหาและอุปสรรค

๑. จำนวนเจ้าหน้าที่ในการลาดตระเวนมีจำนวนน้อยเมื่อเทียบกับขนาดพื้นที่
๒. เนื่องจากช่วงนี้เป็นฤดูฝน ทำให้ลาดตระเวนยากลำบาก
๓. เจ้าหน้าที่ขาดความรู้ในการจำแนกพันธุ์ไม้/รอยเท้าสัตว์ป่า

ข้อเสนอแนะ

๑. อยากให้มีการเพิ่มจำนวนเจ้าหน้าที่ให้มากขึ้น
๒. อยากให้มีการจัดอบรมจำแนกวิเคราะห์พันธุ์ไม้/รอยเท้าสัตว์ป่า
๓. เพิ่มความมั่นคงของเจ้าหน้าที่ผู้ปฏิบัติงาน โดยเฉพาะอย่างยิ่งในพนักงานจ้างเหมา

แผนการลาดตระเวนในเดือนต่อไป

๑. เจ้าหน้าที่ผู้เกี่ยวข้อง ได้มีการประชุมวางแผนการเดินทางลาดตระเวนในพื้นที่เสี่ยง ในวันที่ ๓๑ สิงหาคม ๒๕๖๓

(ลงชื่อ) ผู้จัดทำรายงาน
(นายอิสรา มาลารัตน์)

วันที่

(ลงชื่อ) ผู้จัดตรวจรายงาน
(นายจิรภัทร ชัยกิตติพร)

หัวหน้าอุทยานแห่งชาติขุนแจ

วันที่



รายงานผลการลาดตระเวน อุทยานแห่งชาติขุนแจ ประจำเดือน สิงหาคม ๒๕๖๓



จำนวนชุดลาดตระเวน ๔ ชุด จำนวนครั้งในการลาดตระเวน ๓๖ ครั้ง จำนวนวันในการลาดตระเวน ๕๘ วัน
รวมระยะทางในการลาดตระเวนทั้งหมด ๑,๐๑๓.๖๔ กิโลเมตร

ทีมที่	ชื่อชุดลาดตระเวน	ระหว่างวันที่	จำนวนครั้ง	จำนวนวัน	ระยะทางการลาดตระเวน (กม.)			
					เดินเท้า	รถยนต์	ทางน้ำ	อากาศ
๑	สายตรวจชุด๑		๘	๑๕	๑๐๑	๒๓๑	๐	๐
๒	สายตรวจชุด๒		๗	๑๕	๑๔๒	๒๐๔	๐	๐
๓	สายตรวจชุด๓		๘	๑๔	๗๕	๗๖	๐	๐
๔	สายตรวจชุด๔		๑๓	๑๔	๑๒๓	๖๒	๐	๐
ผลรวม			๓๖	๕๘	๔๔๐	๕๗๔	๐	๐

กราฟแสดงจำนวนวัน และระยะทางในการลาดตระเวน

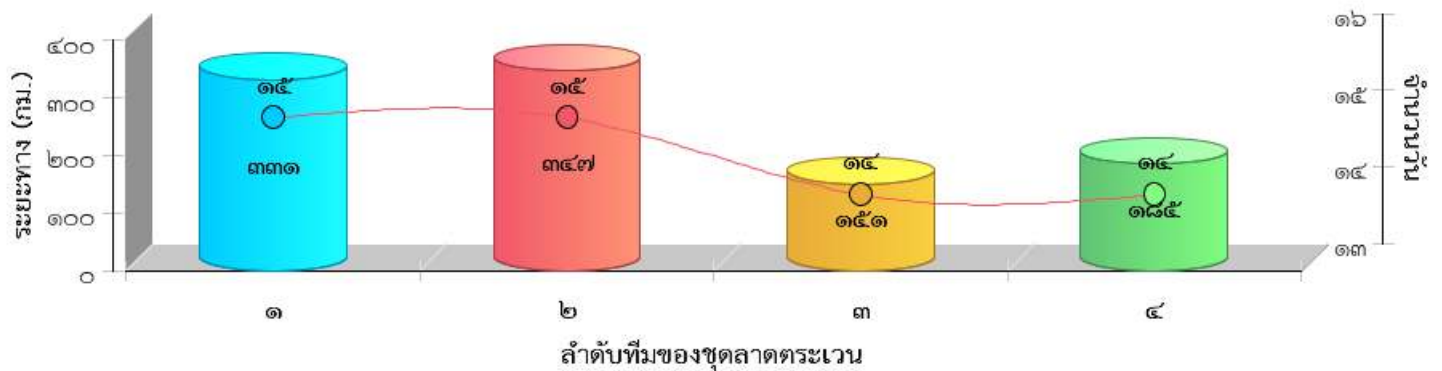



แผนที่แสดงความเข้มข้นของการลาดตระเวน



อุทยานแห่งชาติขุนแจ
ประจำเดือน สิงหาคม ๒๕๖๓

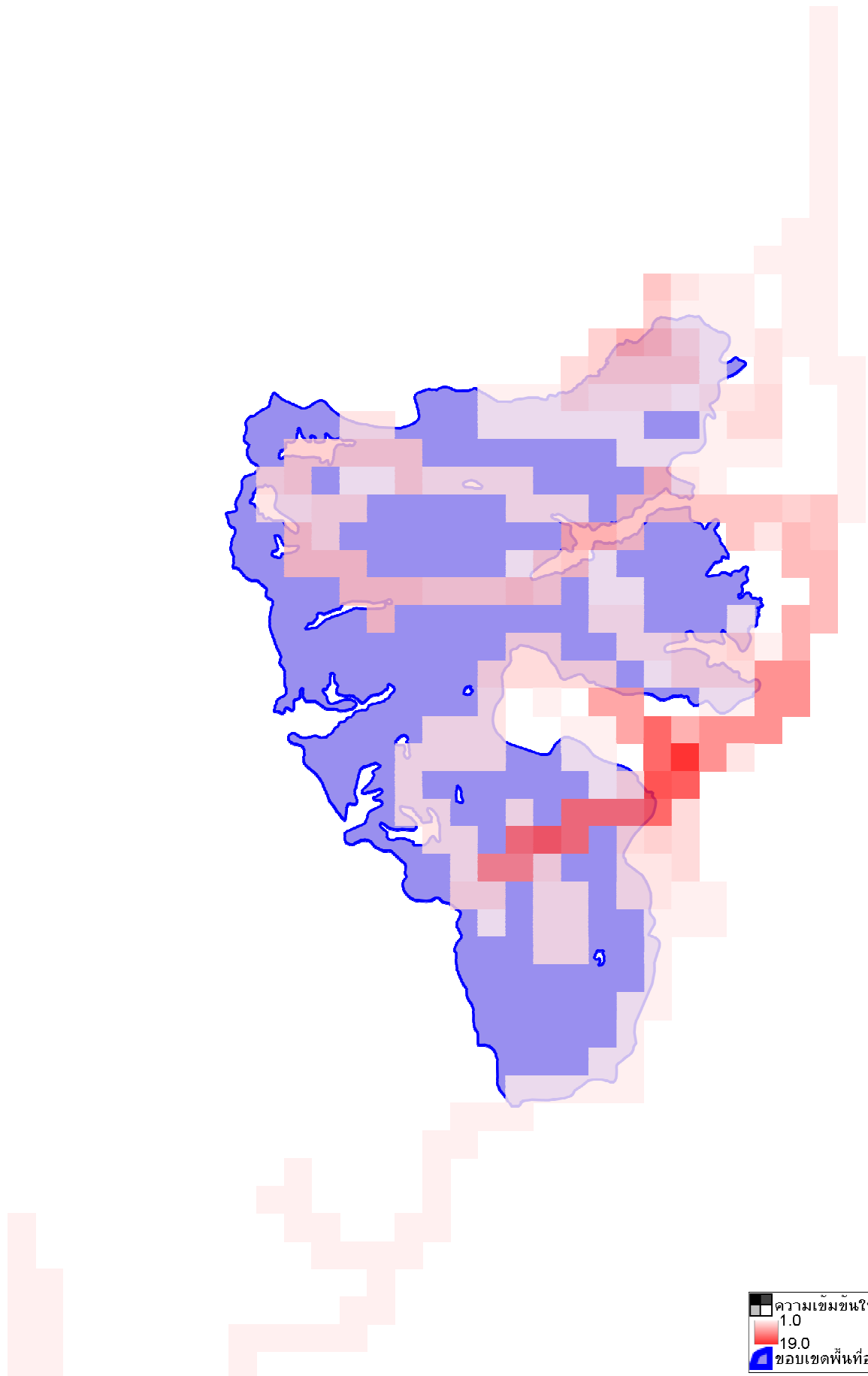

	ความเข้มข้นในการลาดตระเวน
	1.0
	19.0
	ขอบเขตพื้นที่อนุรักษ์



แผนที่แสดงเส้นทางการลาดตระเวน

อุทยานแห่งชาติขุนแจ

ประจำเดือน สิงหาคม ๒๕๖๓

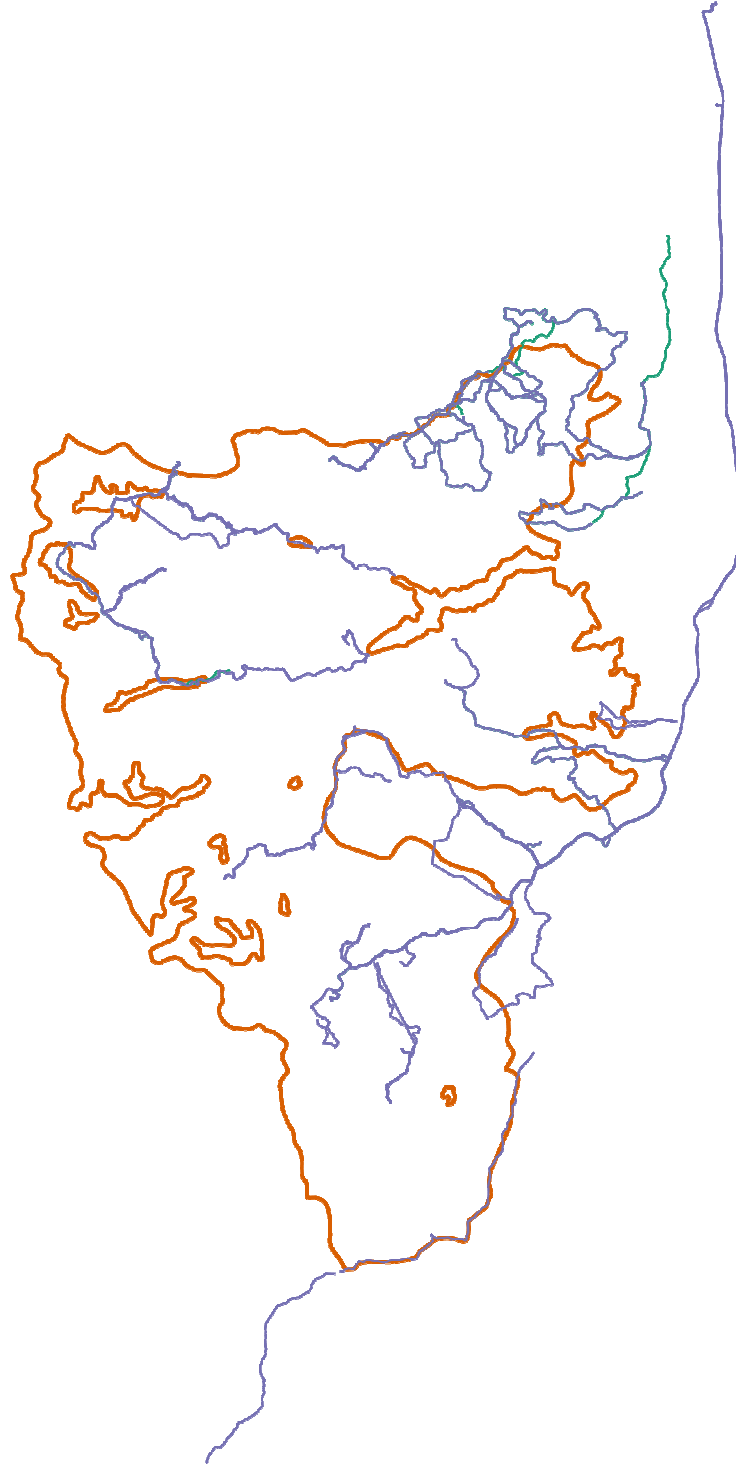

- เส้นทางการลาดตระเวน เดินเท้า
- เส้นทางการลาดตระเวน ทางน้ำ
- เส้นทางการลาดตระเวน รถยนต์
- เส้นทางการลาดตระเวน ทางอากาศ
- ขอบเขตพื้นที่อนุรักษ์



แผนที่แสดงการกระจายของสัตว์ป่า

อุทยานแห่งชาติขุนแจ

ประจำเดือน สิงหาคม ๒๕๖๓

หมูป่า



■ การกระจายหมูป่า
▣ ขอบเขตพื้นที่อนุรักษ์

ไก่ฟ้าหลังขาว



■ ไก่ฟ้าหลังขาว
▣ ขอบเขตพื้นที่อนุรักษ์

หมีควาย



■ การกระจายหมีควาย
▣ ขอบเขตพื้นที่อนุรักษ์

เต่าปูลู



■ การกระจายเต่าปูลู
▣ ขอบเขตพื้นที่อนุรักษ์

หมาใน



■ การกระจายหมาใน
▣ ขอบเขตพื้นที่อนุรักษ์

ชะนี



■ การกระจายชะนี
▣ ขอบเขตพื้นที่อนุรักษ์

อีเห็น

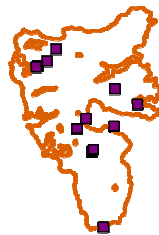

■ การกระจายอีเห็น
▣ ขอบเขตพื้นที่อนุรักษ์

แก้ง

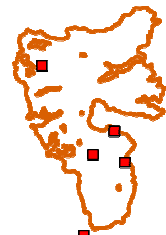

■ การกระจายแก้ง
▣ ขอบเขตพื้นที่อนุรักษ์

แมวดาว



■ การกระจายแมวดาว
▣ ขอบเขตพื้นที่อนุรักษ์

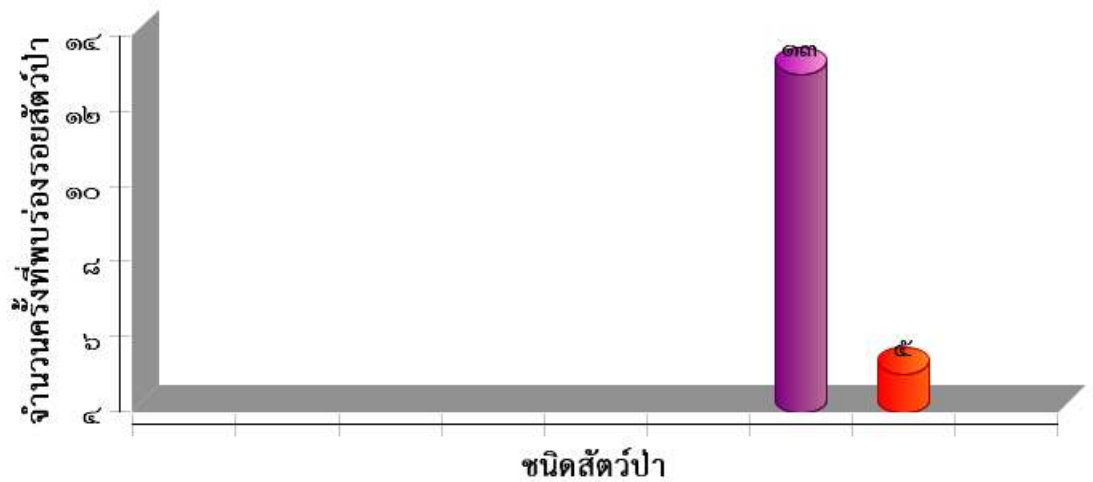



ตารางสรุปการพบปัจจัยคุกคาม
อุทยานแห่งชาติขุนแจ
ประจำเดือน สิงหาคม ๒๕๖๓

ปัจจัยคุกคาม	จุดลาดตระเวน	พิกัด X	พิกัด Y	รายละเอียดของปัจจัยคุกคาม	การจัดการ	สถานที่
--------------	--------------	---------	---------	---------------------------	-----------	---------

--	--	--	--	--	--	--



การกระจายของปัจจัยคุกคาม อุทยานแห่งชาติขุนแจ ประจำเดือน สิงหาคม ๒๕๖๓

การบุกรุกแผ้วถาง

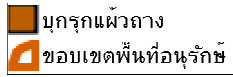

การล่า

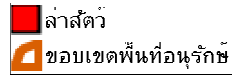

การจับสัตว์น้ำ

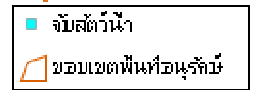

การทำไม้

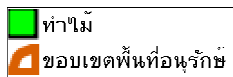

การเลี้ยงปศุสัตว์

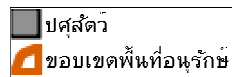

อื่นๆ

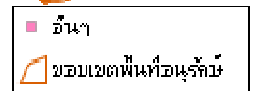

การเก็บหาของป่า

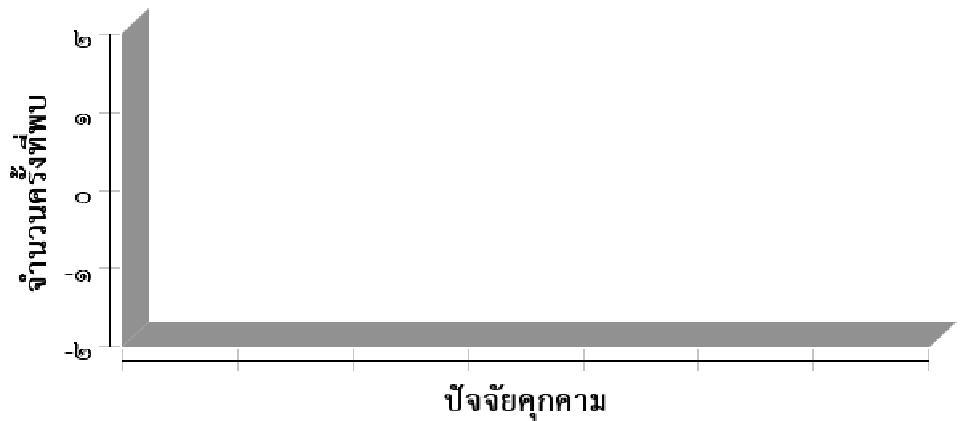
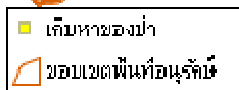



แผนที่การกระจายของปัจจัยนิเวศ

อุทยานแห่งชาติขุนแจ

ประจำเดือน สิงหาคม ๒๕๖๓

ต้นไทร/ไม้ผลที่เป็นอาหารสัตว์ป่า

โปงดิน/โป่งน้ำ

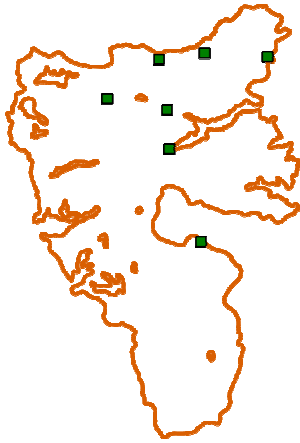

พืชอาหารสัตว์
ขอบเขตพื้นที่อนุรักษ์

โป่ง
ขอบเขตพื้นที่อนุรักษ์

รังผึ้ง

แหล่งน้ำ/ตาน้ำ

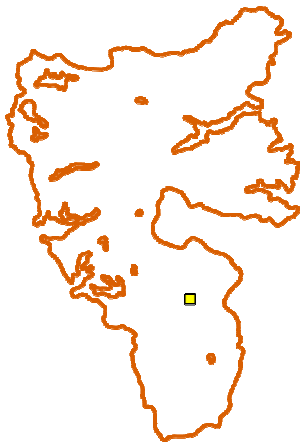

รังผึ้ง
ขอบเขตพื้นที่อนุรักษ์

แหล่งน้ำ
ขอบเขตพื้นที่อนุรักษ์



ประมวลภาพการลาดตระเวน
อุทยานแห่งชาติขุนแจ
ประจำเดือน สิงหาคม ๒๕๖๓



วันที่/ชุดลาดตระเวน/พิกัด	รายละเอียดภาพ	ภาพถ่าย