



รายงานลาดตระเวนเชิงคุณภาพในพื้นที่อนุรักษ์

อุทยานแห่งชาติดอยหลวง
Doi Luang National Park

ประจำเดือน กันยายน ๒๕๖๕



รายงานผลการลาดตระเวน อุทยานแห่งชาติดอยหลวง ประจำเดือน กันยายน ๒๕๖๕



จำนวนชุดลาดตระเวน ๑๐ ชุด จำนวนครั้งในการลาดตระเวน ๙๑ ครั้ง จำนวนวันในการลาดตระเวน ๑๔๑ วัน
รวมระยะทางในการลาดตระเวนทั้งหมด ๓,๖๙๐.๔๓ กิโลเมตร

ทีมที่	ชื่อชุดลาดตระเวน	ระหว่างวันที่	จำนวนครั้ง	จำนวนวัน	ระยะทางการลาดตระเวน (กม.)			
					เดินเท้า	รถยนต์	ทางน้ำ	อากาศ
๑	จำปาทอง		๙	๑๔	๔๘	๒๕๕	๐	๐
๒	ทุ่งม่าน		๑๑	๑๔	๖๓	๓๙๐	๐	๐
๓	ทาน้ำ		๙	๑๔	๔๗	๓๑๑	๐	๐
๔	ปางอ้อย		๑๑	๑๔	๕๑	๔๒๘	๐	๐
๕	ผาวิ		๗	๑๔	๖๖	๓๙	๐	๐
๖	วังแก้ว		๙	๑๔	๖๐	๓๑๖	๐	๐
๗	สันกลาง		๘	๑๔	๕๗	๑๔๕	๐	๐
๘	สายตรวจ สาย ๑		๕	๑๕	๕๖	๕๕๓	๐	๐
๙	สายตรวจ สาย ๒		๑๒	๑๔	๔๙	๓๙๕	๐	๐
๑๐	ห้วยทราย		๑๐	๑๔	๕๒	๓๐๙	๐	๐
ผลรวม			๙๑	๑๔๑	๕๔๙	๓,๑๔๑	๐	๐

กราฟแสดงจำนวนวัน และระยะทางในการลาดตระเวน

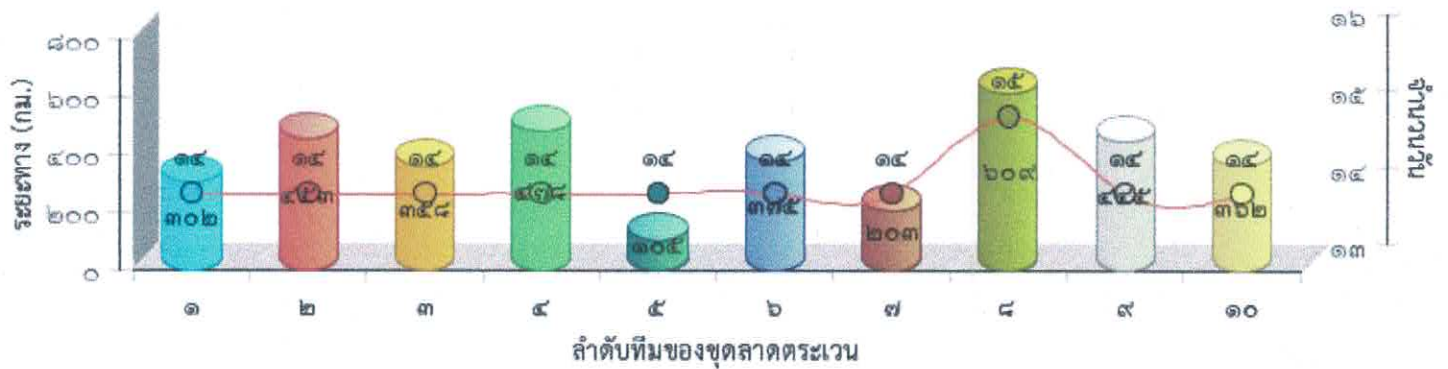



แผนที่แสดงความเข้มข้นของการลาดตระเวน
อุทยานแห่งชาติดอยหลวง
ประจำเดือน กันยายน ๒๕๖๕

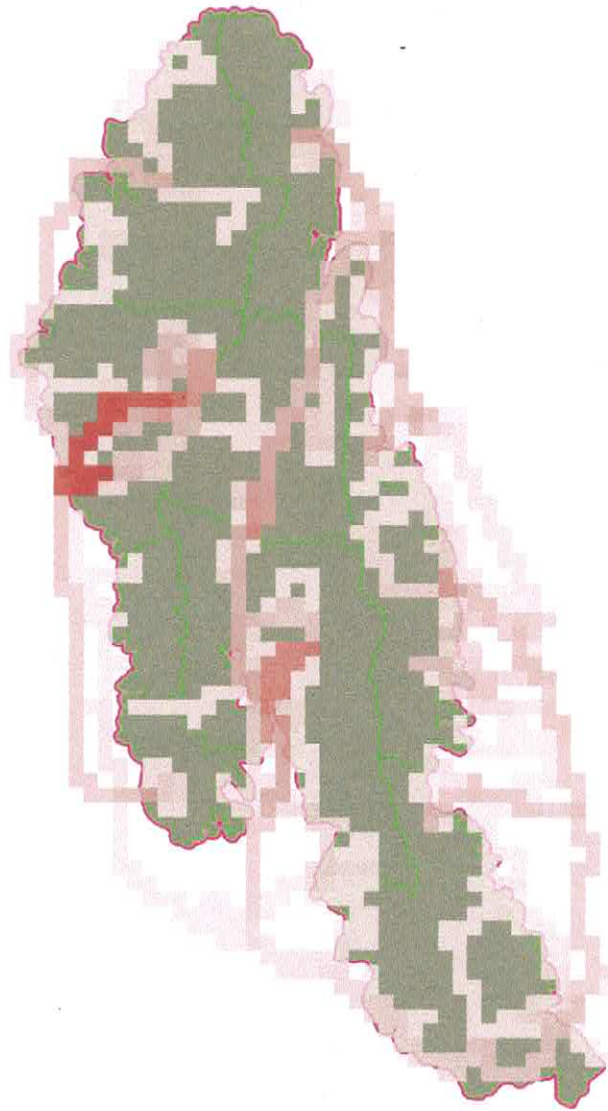



แผนที่แสดงเส้นทางการลาดตระเวน
อุทยานแห่งชาติดอยหลวง
ประจำเดือน กันยายน ๒๕๖๕

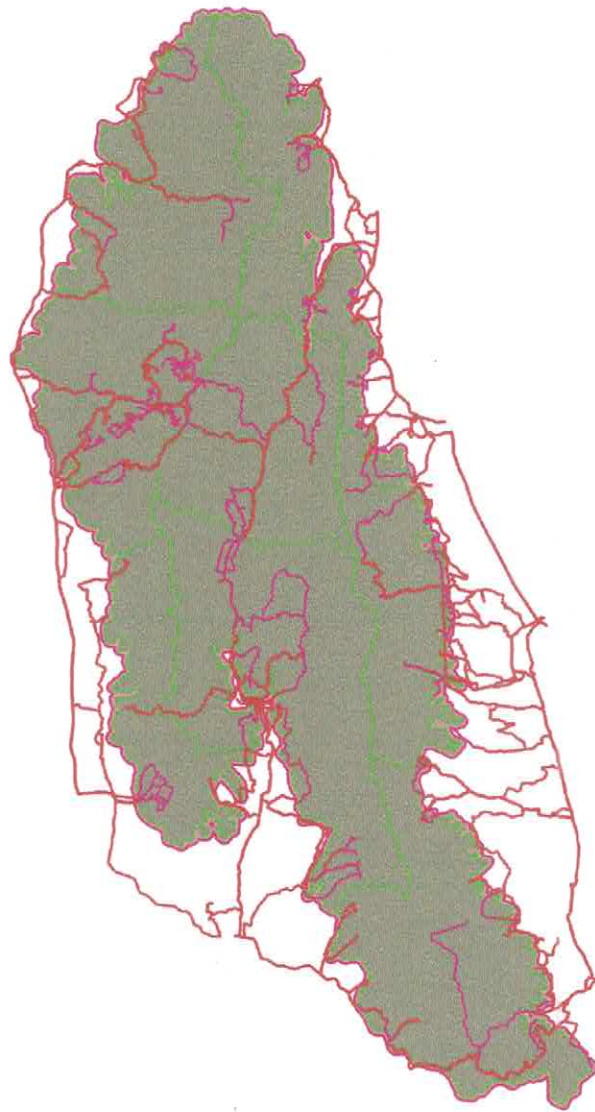



แผนที่แสดงการกระจายของสัตว์ป่า อุทยานแห่งชาติดอยหลวง ประจำเดือน กันยายน ๒๕๖๕



โกป่า



อีเห็นข้างลาย



นกยูง



กบทูต



ตะกวด



ไก่อ้าหลังเทา



หมูป่า



เก้ง



กระรอก

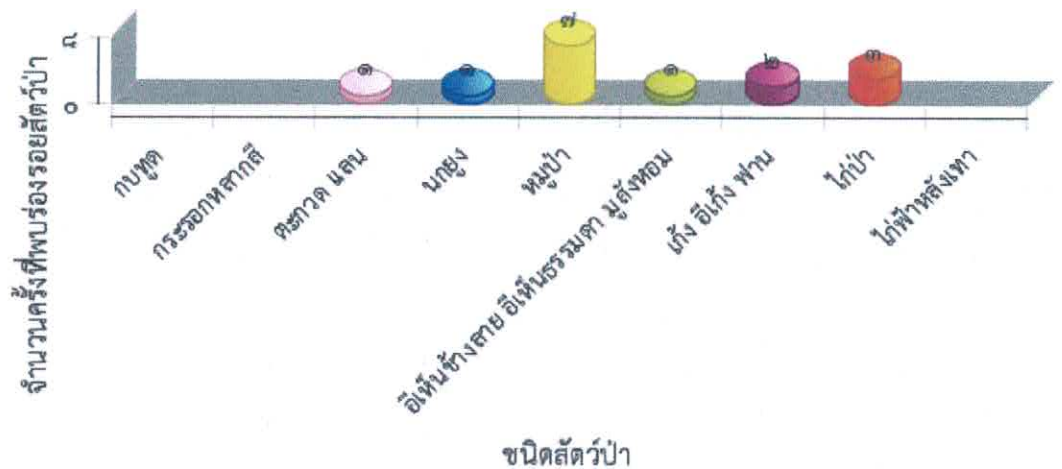



**ตารางสรุปการพบปัจจัยคุกคาม
อุทยานแห่งชาติดอยหลวง
ประจำเดือน กันยายน ๒๕๖๕**



ปัจจัยคุกคาม	ชุดลาดตระเวน	พิกัด X	พิกัด Y	รายละเอียดของปัจจัยคุกคาม	การจัดการ	สถานที่
การล่า	จำปาทอง	๕๘๕๑๓๕	๒๑๑๔๘๕๙	พบปลอกกระสุนลูกซอง เบอร์๑๒ สีแดง ไม่ทราบยี่ห้อ สภาพเก่า(>๔ สัปดาห์) จำนวน ๑ ปลอก ดำเนินการเก็บ	เก็บกลับ	ในพื้นที่
	ทุ่งม่าน	๕๕๕๕๓๙	๒๑๒๘๐๗๐	พบปลอกกระสุนลูกซอง เบอร์๑๒ ไม่ทราบยี่ห้อ สภาพเก่า(>๔ สัปดาห์) จำนวน ๒ ปลอก ดำเนินการเก็บกลับ	เก็บกลับ	ในพื้นที่
	ทำน้ำ	๕๗๙๑๖๗	๒๑๓๘๗๑๙	พบร่องรอยการถอนขนไก่ป่า(สภาพใหม่<๑สัปดาห์) จำนวน ๑ จุด ดำเนินการเก็บข้อมูลปัจจัยคุกคาม	สังเกตการณ์	ในพื้นที่
	ปางอ้อย	๕๖๑๘๐๕	๒๑๗๖๕๘๐	พบขุมตักยิงสัตว์ สภาพเพิ่งเลิกใช้ จึงได้ดำเนินการทำลาย	ทำลาย	ในพื้นที่
		๕๖๒๐๕๖	๒๑๗๖๒๗๖	ได้ยินเสียงปืน จำนวน ๑ ครั้ง จึงได้ดำเนินการเก็บข้อมูลปัจจัยคุกคาม	สังเกตการณ์	ในพื้นที่
	ผาวัว	๕๖๔๗๑๓	๒๑๔๒๘๙๑	พบปลอกกระสุนลูกซอง เบอร์๑๒ สีแดง ไม่ทราบยี่ห้อ สภาพค่อนข้างใหม่(<๑ สัปดาห์) จำนวน ๑ ปลอก ดำเนินการเก็บ	เก็บกลับ	ในพื้นที่
		๕๖๕๒๖๔	๒๑๕๓๙๐๔	พบปางพักพราน สภาพเก่า จึงได้ดำเนินการทำลาย	ทำลาย	ในพื้นที่
	วังแก้ว	๕๖๕๙๒๖	๒๑๓๕๒๗๗	พบปลอกกระสุนลูกซอง สีน้ำเงิน สภาพเก่า จึงได้ดำเนินการทำลาย	ทำลาย	ในพื้นที่
		๕๖๖๓๓๒	๒๑๓๖๖๔๘	พบปลอกกระสุนลูกซอง เบอร์๑๒ สีขาว ไม่ทราบยี่ห้อ สภาพเก่า(>๔ สัปดาห์) จำนวน ๑ ปลอก ดำเนินการเก็บ	เก็บกลับ	ในพื้นที่
		๕๖๘๒๖๔	๒๑๓๒๒๘๑	พบปลอกกระสุนลูกซอง เบอร์๑๒ สีแดง ไม่ทราบยี่ห้อ สภาพเก่า(>๔ สัปดาห์) จำนวน ๑ ปลอก ดำเนินการเก็บ	เก็บกลับ	ในพื้นที่
		๕๖๘๘๘๒	๒๑๓๔๐๕๒	พบปลอกกระสุนลูกซอง เบอร์๑๒ ไม่ทราบยี่ห้อ สภาพเก่า(>๔ สัปดาห์) จำนวน ๑ ปลอก ดำเนินการเก็บ	เก็บกลับ	ในพื้นที่
		๕๗๓๑๐๒	๒๑๒๑๔๙๙	พบปลอกกระสุนลูกซอง สีเขียว จำนวน ๑ ปลอก และสีแดง จำนวน ๑ ปลอก สภาพเก่า จึงได้ดำเนินการทำลาย	ทำลาย	ในพื้นที่



ตารางสรุปการพบปัจจัยคุกคาม
อุทยานแห่งชาติดอยหลวง
ประจำเดือน กันยายน ๒๕๖๕



ปัจจัยคุกคาม	ชุดลาดตระเวน	พิกัด X	พิกัด Y	รายละเอียดของปัจจัยคุกคาม	การจัดการ	สถานที่
ปัจจัยคุกคาม	สายตรวจ สาย ๑	๕๗๓๑๔๒	๒๑๒๑๔๘๒	พบกรงดักสัตว์ จำนวน ๑ กรง สภาพมี การชำรุด จึงได้ดำเนินการทำลาย	ทำลาย	ในพื้นที่
		๕๖๘๘๘๗	๒๑๔๑๕๓๙	พบปางพักพราน สภาพเก่า(>๔สัปดาห์) ที่นอน ๑ ที่ จำนวน ๑ จุด ดำเนินการ ทำลาย	ทำลาย	ในพื้นที่
		๕๖๙๕๕๗	๒๑๔๑๐๓๒	พบปลอกกระสุนลูกซอง เบอร์๑๒ สี แดง ไม่ทราบยี่ห้อ สภาพเก่า(>๔ สัปดาห์) จำนวน ๑ ปลอก ดำเนินการ เก็บ	เก็บกลับ	ในพื้นที่
	สายตรวจ สาย ๒	๕๗๒๑๙๓	๒๑๔๗๔๕๕	พบปางพักพราน สภาพมีการใช้ประโยชน์ น้อย จึงได้ดำเนินการเก็บข้อมูลปัจจัย คุกคาม	สังเกตการณ์	ในพื้นที่
		๕๗๒๔๒๒	๒๑๔๗๔๖๘	พบห้างยิงสัตว์ บนต้นไม้ สภาพไม่เก่า นัก จึงได้ดำเนินการทำลาย	ทำลาย	ในพื้นที่
		๕๗๒๘๙๓	๒๑๔๗๕๑๑	พบปลอกกระสุนลูกซอง สีเขียว จำนวน ๑ ปลอก สภาพเก่า จึงได้ดำเนินการเก็บ ทำลาย	ทำลาย	ในพื้นที่
		๕๗๓๒๑๘	๒๑๔๗๔๓๖	พบปลอกกระสุนลูกซอง สีขาว สภาพ เก่า จำนวน ๑ ปลอก จึงได้ดำเนินการ ทำลาย	ทำลาย	ในพื้นที่
		๕๗๓๒๘๒	๒๑๔๗๔๓๖	พบชายไทย ๑ คน มีถุงสีฟ้าอยู่ในตะ กล้า เจ้าหน้าที่ดำเนินการสั่งให้หยุด ชาย ดังกล่าววิ่งหนี เจ้าหน้าที่ได้วิ่งตาม ชาย ดังกล่าวใช้ความชำนาญเส้นทางหลบหนี ไปได้ จึงได้ดำเนินการเก็บข้อมูลปัจจัย คุกคาม		ในพื้นที่
		๕๗๓๓๓๐	๒๑๔๗๓๔๙	พบปลอกกระสุนปืนลูกซอง สีขาว สภาพ เก่า จึงได้ดำเนินการทำลาย	ทำลาย	ในพื้นที่
				พบปางพักพราน สภาพมีการใช้ประโยชน์ น้อย จึงได้ดำเนินการเก็บข้อมูลปัจจัย คุกคาม	สังเกตการณ์	ในพื้นที่
๕๗๓๙๘๓	๒๑๔๗๙๒๙	พบปลอกกระสุนลูกซอง สีแดง จำนวน ๑ ปลอก สภาพเก่า จึงได้ดำเนินการ ทำลาย	ทำลาย	ในพื้นที่		
ขยะมูลฝอย	สายตรวจ สาย ๒	๕๗๖๖๖๗	๒๑๔๘๓๖๑	พบขยะ ถุงพลาสติก และ กาว ๓k จึงได้ ดำเนินการทำลาย	ทำลาย	ในพื้นที่



ตารางสรุปการพบปัจจัยคุกคาม
อุทยานแห่งชาติดอยหลวง
ประจำเดือน กันยายน ๒๕๖๕



ปัจจัยคุกคาม	ชุดลาดตระเวน	พิกัด X	พิกัด Y	รายละเอียดของปัจจัยคุกคาม	การจัดการ	สถานที่
ทำไม้	จำปาทอง	๕๘๑๑๐๘	๒๑๒๓๓๐๒	พบรอยตัดไม้ตีว เหลือแต่ตอ สภาพใหม่ ท้องที่บ้านตอมตง ม.๗ ต.บ้านตอม อ.เมือง จ.พะเยา จึงได้ดำเนินการเก็บ ข้อมูลปัจจัยคุกคาม	สังเกตการณ์	ในพื้นที่
		๕๘๘๘๐๗	๒๑๐๘๖๑๙	พบการทำไม้(ไม้ทราบชนิด) จำนวน ๑ ต้น โต ๓๐ เซนติเมตร ยาว ๕ เมตร สภาพใหม่(<๑ สัปดาห์) ดำเนินการเก็บ ข้อมูลปัจจัยคุกคาม	สังเกตการณ์	ในพื้นที่
	วังแก้ว	๕๖๕๙๕๕	๒๑๓๕๓๕๓	พบการตัดไม้สัก จำนวน ๑ ต้น ประมาณ ๑ วันที่ผ่านมา ความโต ๑๘๐ เซนติเมตร เส้นผ่าศูนย์กลาง ๘๓ เซนติ เมตร จึงได้ดำเนินการเก็บข้อมูลปัจจัย คุกคาม	สังเกตการณ์	ในพื้นที่
	สายตรวจ สาย ๒	๕๗๒๒๓๒	๒๑๔๗๔๒๘	พบรอยลากไม้สนเขา สภาพใหม่ สน ๓ ใบ จึงได้ดำเนินการเก็บข้อมูลปัจจัย คุกคาม	สังเกตการณ์	ในพื้นที่
ปศุสัตว์	สายตรวจ สาย ๒	๕๗๒๘๖๐	๒๑๔๗๕๑๐	พบวัว จำนวน ๖ ตัว แต่ไม่พบเจ้าของ จึงได้ดำเนินการเก็บข้อมูลปัจจัยคุกคาม	สังเกตการณ์	ในพื้นที่
		๕๗๓๕๘๓	๒๑๔๗๕๗๗	พบขี้วัว สภาพใหม่ แต่ไม่พบตัววัว จึงได้ ดำเนินการเก็บข้อมูลปัจจัยคุกคาม	สังเกตการณ์	ในพื้นที่
		๕๗๕๑๐๘	๒๑๔๘๔๔๓	พบมูลวัว สภาพใหม่มาก แต่ไม่พบตัววัว จึงได้ดำเนินการเก็บข้อมูลปัจจัยคุกคาม	สังเกตการณ์	ในพื้นที่
เก็บหาของป่า	จำปาทอง	๕๗๓๐๗๘	๒๑๑๘๖๖๑	พบร่องรอยคน(ทอยเก็บหารังผึ้ง) สภาพ ใหม่ (<๑ สัปดาห์) จำนวน ๑ จุด ดำเนิน การทำลาย	ทำลาย	ในพื้นที่
		๕๘๕๓๒๔	๒๑๐๙๔๓๗	พบนายเปลี่ยน ดินแก้ว ชาวบ้าน บ้าน สันป่าสัก ม.๖ ต.แม่ณาเรือ อ.เมือง จ.พะเยา เข้ามาเก็บหาของป่า ในพื้นที่ อุทยาน เจ้าหน้าที่ จึงได้วางลวดักเตือน ไป		ในพื้นที่
	ท่าน้ำ	๕๗๙๑๕๘	๒๑๓๘๗๐๙	พบร่องรอยคน(ทอยเก็บหารังผึ้ง) สภาพ เก่า (>๔ สัปดาห์) จำนวน ๑ จุด ดำเนิน การทำลาย	ทำลาย	ในพื้นที่
	ปางอ้อย	๕๕๙๘๐๖	๒๑๗๔๖๖๖	พบร่องรอยการสืบ ไม้ไผ่หาหนอนรด ต้น สภาพใหม่ และได้ดำเนินการเก็บ ข้อมูลปัจจัยคุกคาม	สังเกตการณ์	ในพื้นที่



**ตารางสรุปการพบปัจจัยคุกคาม
อุทยานแห่งชาติดอยหลวง
ประจำเดือน กันยายน ๒๕๖๕**



ปัจจัยคุกคาม	ชุดลาดตระเวน	พิกัด X	พิกัด Y	รายละเอียดของปัจจัยคุกคาม	การจัดการ	สถานที่
ผาวิ	สายตรวจ สาย ๑	๕๖๑๖๗๕	๒๑๗๗๒๕๐	พบร่องรอยหาหน่อไม้ สภาพใหม่ จึงได้ดำเนินการเก็บข้อมูลปัจจัยคุกคาม	สังเกตการณ์	ในพื้นที่
		๕๖๔๓๗๐	๒๑๕๔๓๔๖	พบรถจักรยานยนต์ Honda เวฟ สีดำ ทะเบียน ๑กธ ๕๕๘๔ เชียงราย คาดว่าเป็นของชาวบ้าน มาเก็บหาขงป่า จึงได้ดำเนินการเก็บข้อมูลปัจจัยคุกคาม	สังเกตการณ์	ในพื้นที่
		๕๖๔๗๘๑	๒๑๕๖๗๒๑	พบคนหาของป่า(หนอนไม้ไฟ) เพศชาย ๑ คน ชื่อ นายเริ่ม ไสวิชัย อายุ ๔๒ ปี บ้านเลขที่ ๑๔๙ ม.๘ ต.ป่าหุง อ.พาน จ.เชียงราย ดำเนินการตักเตือนด้วยวาจา		ในพื้นที่
		๕๗๓๔๙๙	๒๑๔๗๔๙๘	พบร่องรอยการสับ หาหนอนรถด่วน สภาพใหม่ จึงได้ดำเนินการเก็บข้อมูลปัจจัยคุกคาม	สังเกตการณ์	ในพื้นที่
		๕๗๔๘๗๔	๒๑๕๐๐๕๘	พบนายเสาร์ สิริระคำ และนายสิทธิ์ ชาวบ้าน บ้านดงดอนเต้า ม.๑๑ ต.แม่เย็น อ.พาน จ.เชียงราย เข้ามาหาหน่อไม้ เจ้าหน้าที่จึงได้ดำเนินการ ว่ากล่าวตักเตือนไป		ในพื้นที่
		๕๗๖๕๖๐	๒๑๔๘๔๕๕	พบถุงย่าม จำนวน ๑ ถุง น่าจะเป็นของชาวบ้าน มาเก็บหาของป่า และได้ดำเนินการทำลาย	ทำลาย	ในพื้นที่
ไม่ทราบ	จำปาทอง	๕๘๓๘๗๘	๒๑๐๗๗๒๖	พบรถจักรยานยนต์ จำนวน ๑ คัน ไม่ทราบยี่ห้อ Honda deram แผ่นป้ายทะเบียน จ๑๐๖๑ สป. ดำเนินเก็บข้อมูลปัจจัยคุกคาม	สังเกตการณ์	ในพื้นที่
		๕๘๘๘๗๖	๒๑๐๘๐๗๖	พบรถจักรยานยนต์ จำนวน ๑ คัน ยี่ห้อ Yamaha ไม่ติดแผ่นป้ายทะเบียน ดำเนินการเก็บข้อมูลปัจจัยคุกคาม	สังเกตการณ์	ในพื้นที่
		๕๗๕๐๓๑	๒๑๔๕๗๘๕	พบรถจักรยานยนต์ จำนวน ๑ คัน ยี่ห้อ Honda เวฟ สีน้ำเงิน-ดำ ไม่ติดป้ายทะเบียน จึงได้ดำเนินการเก็บข้อมูลปัจจัยคุกคาม	สังเกตการณ์	ในพื้นที่



ตารางสรุปการพบปัจจัยคุกคาม
อุทยานแห่งชาติตอยหลวง
ประจำเดือน กันยายน ๒๕๖๕



ปัจจัยคุกคาม	ชุดลาดตระเวน	พิกัด X	พิกัด Y	รายละเอียดของปัจจัยคุกคาม	การจัดการ	สถานที่
	ปางอ้อย	๕๕๖๔๑๗	๒๑๖๔๖๔๒	พบรถจักรยานยนต์ จำนวน ๒ คัน ๑. ยี่ห้อ Honda deram สีแดง เลข ทะเบียน ขพข ๖๙๐ ชร. ๒. ยี่ห้อ Honda ไฟอำ สีดำ-แดง เลขทะเบียน ชรท ๗๑๙ ชร. ดำเนินการเก็บข้อมูล ปัจจัยคุกคาม	สังเกตการณ์	ในพื้นที่
	ผาวี	๕๗๐๓๐๕	๒๑๕๑๘๒๖	พบรถจักรยานยนต์ จำนวน ๑ คัน ยี่ห้อ Honda nova สีแดง ไม่ติดแผ่นป้าย ทะเบียน ดำเนินการเก็บข้อมูลปัจจัย คุกคาม	สังเกตการณ์	ในพื้นที่
	สายตรวจ สาย ๒	๕๗๕๒๒๙	๒๑๔๘๔๖๐	พบการทำสัญลักษณ์บนต้นไม้ (น) บน ต้นมะกอกเกลื้อน จึงได้ดำเนินการเก็บ ข้อมูลปัจจัยคุกคาม	สังเกตการณ์	ในพื้นที่



การกระจายของปัจจัยคุกคาม อุทยานแห่งชาติตอยหลวง ประจำเดือน กันยายน ๒๕๖๕



การบุกรุกแผ้วถาง



การล่า



การจับสัตว์น้ำ



การทำไม้



การเลี้ยงปลุสัตว์



อื่นๆ



การเก็บหาของป่า

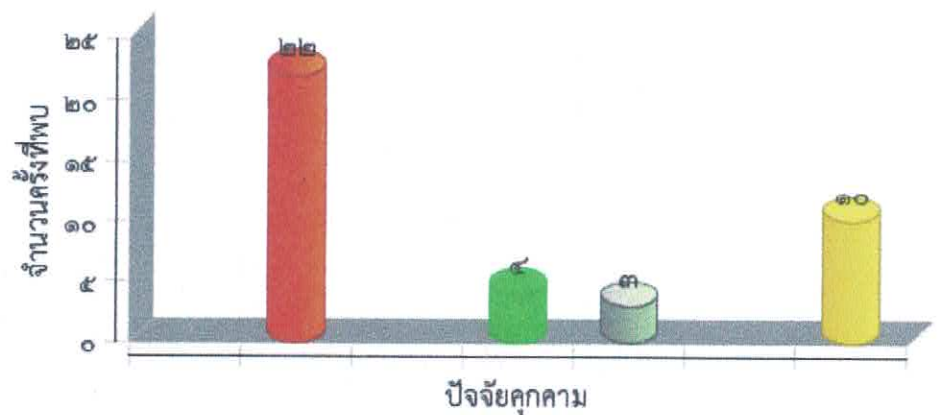
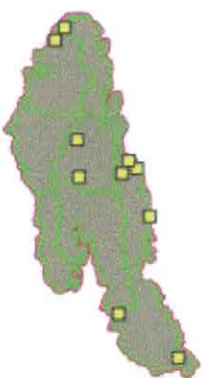



แผนที่การกระจายของปัจจัยนิเวศ
อุทยานแห่งชาติดอยหลวง
ประจำเดือน กันยายน ๒๕๖๕



ต้นไทร/ไม้ผลที่เป็นอาหารสัตว์ป่า



โป่งดิน/โป่งน้ำ



รังผึ้ง



แหล่งน้ำ/ตาน้ำ





ประมวลภาพการลาดตระเวน
อุทยานแห่งชาติดอยหลวง
ประจำเดือน กันยายน ๒๕๖๕



วันที่/จุดลาดตระเวน/พิกัด	รายละเอียดภาพ	ภาพถ่าย
วันที่ ๑๙ ก.ย. ๒๐๒๒ ชื่อจุดลาดตระเวน สายตรวจ สาย ๒ พิกัด ๕๗๖๖๖๗ , ๒๑๔๘๓๖๑	พบร่องรอยคน พบขยะ ถุงพลาสติก และ กาว ๓k จึงได้ดำเนินการ ทำลาย	
วันที่ ๑๙ ก.ย. ๒๐๒๒ ชื่อจุดลาดตระเวน สายตรวจ สาย ๒ พิกัด ๕๗๕๑๐๘ , ๒๑๔๘๔๔๓	สัตว์เลี้ยง พบมูลวัว สภาพใหม่มาก แต่ไม่พบตัววัว จึงได้ดำเนิน การเก็บข้อมูลปัจจัยคุกคาม	
วันที่ ๑๙ ก.ย. ๒๐๒๒ ชื่อจุดลาดตระเวน สายตรวจ สาย ๒ พิกัด ๕๗๕๒๒๙ , ๒๑๔๘๔๖๐	พบร่องรอยคน พบการทำสัญลักษณ์บนต้นไม้ (น) บนต้นมะกอก เกลื่อน จึงได้ดำเนินการเก็บข้อมูลปัจจัยคุกคาม	
วันที่ ๙ ก.ย. ๒๐๒๒ ชื่อจุดลาดตระเวน ผาวี พิกัด ๕๖๕๒๖๔ , ๒๑๕๓๙๐๔	ปางพัก/ห้าง พบปางพักพราน สภาพเก่า จึงได้ดำเนินการทำลาย	



ประมวลภาพการลาดตระเวน อุทยานแห่งชาติดอยหลวง ประจำเดือน กันยายน ๒๕๖๕



วันที่/ชุดลาดตระเวน/พิกัด	รายละเอียดภาพ	ภาพถ่าย
วันที่ ๙ ก.ย. ๒๐๒๒ ชื่อชุดลาดตระเวน ผาวี พิกัด ๕๖๔๓๗๐ , ๒๑๕๔๓๔๖	ยานพาหนะ พบรถจักรยานยนต์ Honda เวฟ สีดำ ทะเบียน ๑กธ ๕๕๘๔ เชียงราย คาดว่าเป็นของชาวบ้าน มาเก็บหาขงป่า จึงได้ดำเนินการเก็บข้อมูลปัจจัยคุกคาม	
วันที่ ๖ ก.ย. ๒๐๒๒ ชื่อชุดลาดตระเวน สายตรวจ สาย ๑ พิกัด ๕๖๔๓๘๑ , ๒๑๕๖๗๒๑	พบคนโดยตรง พบคนหาของป่า(หนอนไม้ไผ่) เพศชาย ๑ คน ชื่อนายเริ่ม ไสวิชัย อายุ ๔๒ ปี บ้านเลขที่ ๑๔๙ ม.๘ ต.ป่าหุง อ.พาน จ.เชียงราย ดำเนินการตักเตือนด้วยวาจา	
วันที่ ๒๗ ก.ย. ๒๐๒๒ ชื่อชุดลาดตระเวน สายตรวจ สาย ๒ พิกัด ๕๗๒๒๓๒ , ๒๑๔๗๔๒๘	การทำไม้ พบรอยถากไม้สนเขา สภาพใหม่ สน ๓ ใบ จึงได้ดำเนินการเก็บข้อมูลปัจจัยคุกคาม	
วันที่ ๒๔ ก.ย. ๒๐๒๒ ชื่อชุดลาดตระเวน วังแก้ว พิกัด ๕๗๓๑๔๒ , ๒๑๒๑๔๘๒	อาวุธและอุปกรณ์การกระทำผิด พบกรงดักสัตว์ จำนวน ๑ กรง สภาพมีการใช้อยู่ จึงได้ดำเนินการทำลาย	



ประมวลภาพการลาดตระเวน อุทยานแห่งชาติดอยหลวง ประจำเดือน กันยายน ๒๕๖๕



วันที่/ชุดลาดตระเวน/พิกัด	รายละเอียดภาพ	ภาพถ่าย
วันที่ ๒๔ ก.ย. ๒๐๒๒ ชื่อชุดลาดตระเวน วังแก้ว พิกัด ๕๗๓๑๐๒ , ๒๑๒๑๔๙๙	อาวุธและอุปกรณ์การกระทำผิด พบปลอกกระสุนลูกซอง สีเขียว จำนวน ๑ ปลอก และสีแดง จำนวน ๑ ปลอก สภาพเก่า จึงได้ดำเนินการทำลาย	
วันที่ ๑๗ ก.ย. ๒๐๒๒ ชื่อชุดลาดตระเวน จำป่าทอง พิกัด ๕๘๘๘๐๗ , ๒๑๐๘๖๑๙	การทำไม้ พบการทำไม้(ไม้ทราบชนิด) จำนวน ๑ ต้น โต ๓๐ เซนติเมตร ยาว ๕ เมตร สภาพใหม่(<๑ สัปดาห์) ดำเนินการเก็บข้อมูลปัจจัยคุกคาม	
วันที่ ๑๗ ก.ย. ๒๐๒๒ ชื่อชุดลาดตระเวน จำป่าทอง พิกัด ๕๘๘๘๗๖ , ๒๑๐๘๐๗๖	ยานพาหนะ พบรถจักรยานยนต์ จำนวน ๑ คัน ยี่ห้อ Yamaha ไม้ติดแผ่นป้ายทะเบียน ดำเนินการเก็บข้อมูลปัจจัยคุกคาม	
วันที่ ๒๓ ก.ย. ๒๐๒๒ ชื่อชุดลาดตระเวน ปางออย พิกัด ๕๕๕๘๐๖ , ๒๑๗๔๖๖๖	ของป่า พบร่องรอยการสับ ไม้ไผ่ทำหนอนรถด่วน สภาพใหม่ และได้ดำเนินการเก็บข้อมูลปัจจัยคุกคาม	



ประมวลภาพการลาดตระเวน อุทยานแห่งชาติดอยหลวง ประจำเดือน กันยายน ๒๕๖๕



วันที่/ชุดลาดตระเวน/พิกัด	รายละเอียดภาพ	ภาพถ่าย
<p>วันที่ ๒๑ ก.ย. ๒๐๒๒ ชื่อชุดลาดตระเวน สายตรวจ สาย ๑ พิกัด ๕๖๙๕๓๙ , ๒๑๓๙๑๖๓</p>	<p>แหล่งน้ำ ตาน้ำ น้ำตก พบน้ำตกความกว้าง ๑๐ เมตร ความยาว ๒๕ เมตร มี น้ำไหล ดำเนินการเก็บข้อมูลปัจจัยนิเวศ</p>	
<p>วันที่ ๑๖ ก.ย. ๒๐๒๒ ชื่อชุดลาดตระเวน ทำน้า พิกัด ๕๗๕๐๓๑ , ๒๑๔๕๗๘๕</p>	<p>ยานพาหนะ พบรถจักรยานยนต์ จำนวน ๑ คัน ยี่ห้อ Honda เวฟ สีน้ำเงิน-ดำ ไม่ติดป้ายทะเบียน จึงได้ดำเนินการเก็บ ข้อมูลปัจจัยคุกคาม</p>	
<p>วันที่ ๑๘ ก.ย. ๒๐๒๒ ชื่อชุดลาดตระเวน ปางออย พิกัด ๕๕๖๔๑๗ , ๒๑๖๔๖๔๒</p>	<p>ยานพาหนะ พบรถจักรยานยนต์ จำนวน ๒ คัน ๑.ยี่ห้อ Honda deram สีแดง เลขทะเบียน ขพข ๖๙๐ ชร. ๒.ยี่ห้อ Honda ไฟอำ สีดำ-แดง เลขทะเบียน ขรท ๗๑๙ ชร. ดำเนินการเก็บข้อมูลปัจจัยคุกคาม</p>	



สรุปผลงานลาดตระเวน อุทยานแห่งชาติดอยหลวง ประจำเดือน กันยายน ๒๕๖๕



สรุปผลการดำเนินงาน

จากผลการดำเนินงานข้างต้นสามารถสรุปผลได้ดังนี้

๑. ในพื้นที่อุทยานแห่งชาติดอยหลวงยังคงมีภัยคุกคาม จากการทำไม้ และล่าสัตว์ อยู่ในพื้นที่ อำเภอวังเหนือ จังหวัดลำปาง เขตรับผิดชอบของหน่วยพิทักษ์แห่งชาติดอยหลวง ที่ ๑ (วังแก้ว)
๒. ในพื้นที่อุทยานแห่งชาติดอยหลวงยังคงมีภัยคุกคาม จากการตัดไม้ และล่าสัตว์ อยู่ในพื้นที่ อำเภอเมือง จังหวัดพะเยา เขตรับผิดชอบของหน่วยพิทักษ์อุทยานแห่งชาติดอยหลวง ที่ ๒ (จำปาทอง)
๓. ในพื้นที่อุทยานแห่งชาติดอยหลวงยังคงมีภัยคุกคาม จากการทำปศุสัตว์ และล่าสัตว์ อยู่ในพื้นที่ อำเภอพาน จังหวัดเชียงราย เขตรับผิดชอบของหน่วยพิทักษ์อุทยานแห่งชาติดอยหลวง ที่ ๗ (ผาวิ)

ปัญหาและอุปสรรค

๑. เนื่องจากพื้นที่สูงชัน เป็นเนินเขาสูง ทำให้เจ้าหน้าที่ไม่สามารถเข้าไปสำรวจ ทัวถึงได้

ข้อเสนอแนะ

๑. ตั้งจุดสกัดเพิ่มเติมในพื้นที่เสี่ยงต่อการลักลอบกระทำผิด
๒. สร้างขวัญและกำลังใจตลอดจนสวัสดิการให้กับเจ้าหน้าที่ผู้ปฏิบัติงาน

แผนการลาดตระเวนในเดือนต่อไป

๑. เจ้าหน้าที่ผู้เกี่ยวข้อง ได้มีการประชุมวางแผนการเดินทางลาดตระเวนในพื้นที่เสี่ยง ในวันที่ ๒๘ กันยายน ๒๕๖๕

(ลงชื่อ) สมฤทธิ กิติมา ผู้จัดทำรายงาน

(นายสมฤทธิ กิติมา)

วันที่ ๑ ตุลาคม ๒๕๖๕

(ลงชื่อ) [Signature] ผู้ตรวจรายงาน

(นายนพพร ประทุมเหง่า)

หัวหน้าอุทยานแห่งชาติดอยหลวง