



**รายงานลาดตระเวนเชิงคุณภาพในพื้นที่อนุรักษ์**

**อุทยานแห่งชาติขุนแจ  
Khan Chae National Park**

**ประจำเดือน พฤศจิกายน 2563**



# รายงานผลการลาดตระเวน อุทยานแห่งชาติ ขุนแจ



## ประจำเดือน พฤศจิกายน 2563

จำนวนชุดลาดตระเวน 5 ชุด จำนวนครั้งในการลาดตระเวน 36 ครั้ง จำนวนวันในการลาดตระเวน 74 วัน

รวมระยะทางในการลาดตระเวนทั้งหมด 912.94 กิโลเมตร

ทีม ที่	ชื่อชุดลาด ตระเวน	ระหว่างวันที่	จำนวน ครั้ง	จำนวน วัน	ระยะทางการลาดตระเวน (กม.)			
					เดิน เท้า	รถยนต์	ทาง น้ำ	อากาศ
1	สายตรวจชุด 1		7	16	74	110	0	0
2	สายตรวจชุด 2		7	16	113	168	0	0
3	สายตรวจชุด 3		8	14	54	41	0	0
4	สายตรวจชุด 4		7	14	23	252	0	0
5	สายตรวจชุด 5		7	14	22	55	0	0
<b>ผลรวม</b>			<b>36</b>	<b>74</b>	<b>287</b>	<b>626</b>	<b>0</b>	<b>0</b>

กราฟแสดงจำนวนวัน และระยะทางในการลาดตระเวน

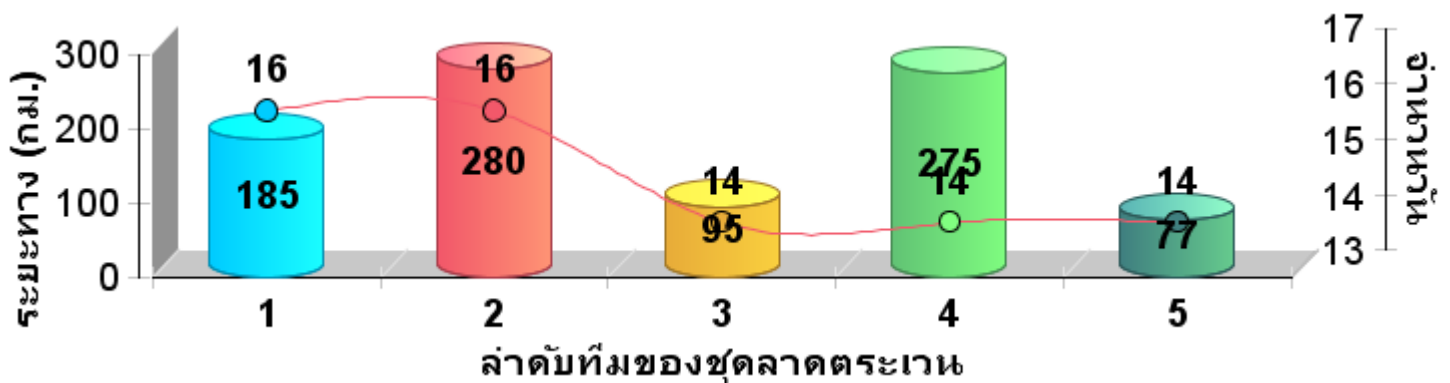

# แผนที่แสดงความเข้มข้นของการลาด ตระเวน อุทยานแห่งชาติขุนแจ ประจำเดือน พฤศจิกายน 2563

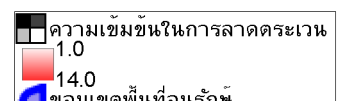
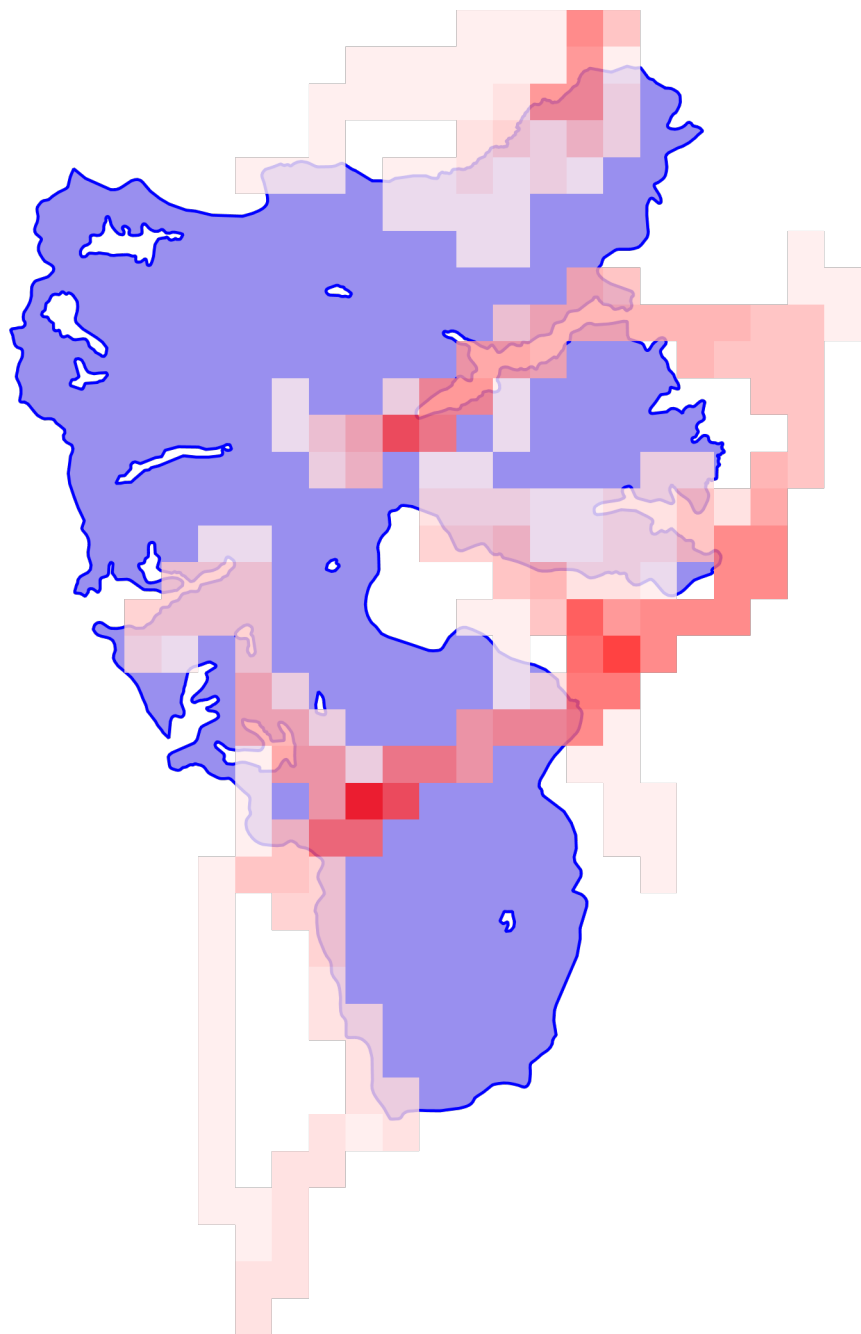

**แผนที่แสดงความเข้มข้นของการลาด  
ตระเวน  
อุทยานแห่งชาติขุนแจ  
ประจำเดือน พฤศจิกายน 2563**





# แผนที่แสดงเส้นทางการลาดตระเวน อุทยานแห่งชาติขุนแจ ประจำเดือน พฤศจิกายน 2563



- เส้นทางการลาดตระเวน เดินเท้า
- เส้นทางการลาดตระเวน ทางน้ำ
- เส้นทางการลาดตระเวน รถยนต์
- เส้นทางการลาดตระเวน ทางอากาศ
- ขอบเขตพื้นที่อนุรักษ์



# แผนที่แสดงการกระจายของสัตว์ป่า อุทยานแห่งชาติขุนแจ ประจำเดือน พฤศจิกายน 2563

## หมูป่า



■ การกระจายหมูป่า  
▭ ขอบเขตพื้นที่อนุรักษ์

## ไก่ฟ้าหลังขาว



■ ไก่ฟ้าหลังขาว  
▭ ขอบเขตพื้นที่อนุรักษ์

## หมีควาย



■ การกระจายหมีควาย  
▭ ขอบเขตพื้นที่อนุรักษ์

## เต่าปูลู



■ การกระจายเต่าปูลู  
▭ ขอบเขตพื้นที่อนุรักษ์

## หมาใน



■ การกระจายหมาใน  
▭ ขอบเขตพื้นที่อนุรักษ์

## ชะนี



■ การกระจายชะนี  
▭ ขอบเขตพื้นที่อนุรักษ์

## อีเห็น

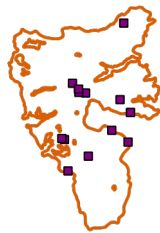

■ การกระจายอีเห็น  
▭ ขอบเขตพื้นที่อนุรักษ์

## แก้ง



■ การกระจายแก้ง  
▭ ขอบเขตพื้นที่อนุรักษ์

## แมวดาว



■ การกระจายแมวดาว  
▭ ขอบเขตพื้นที่อนุรักษ์

จำนวนครั้งที่พบร่องรอย  
สัตว์ป่า

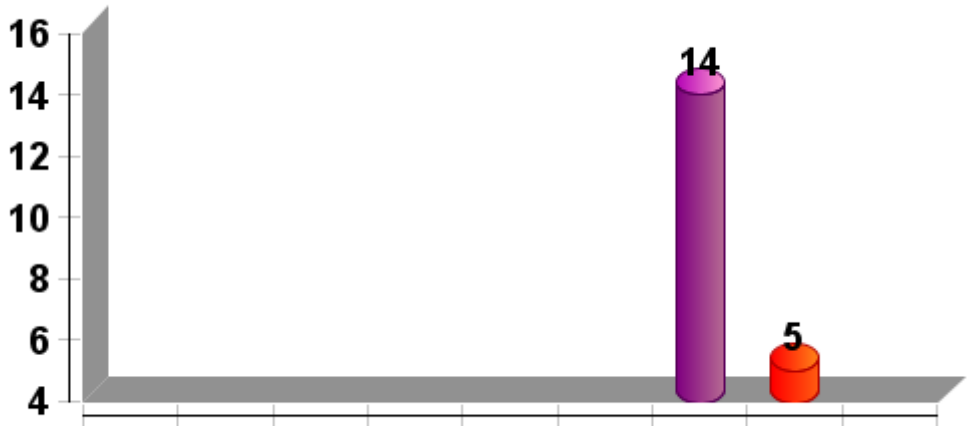

ชนิดสัตว์ป่า



ตารางสรุปการพบปัจจัยคุกคาม  
อุทยานแห่งชาติขุนแจ  
ประจำเดือน พฤศจิกายน 2563



ปัจจัย คุกคาม	ชุดลาด ตระเวน	พิกัด X	พิกัด Y	รายละเอียดของปัจจัย คุกคาม	การ จัดการ	สถาน ที่
------------------	------------------	------------	---------	-------------------------------	---------------	-------------

--	--	--	--	--	--	--



# การกระจายของปัจจัยคุกคาม อุทยานแห่งชาติขุนแจ ประจำเดือน พฤศจิกายน 2563

## การบุกรุกแผ้วถาง

## การล่า

## การจับสัตว์น้ำ

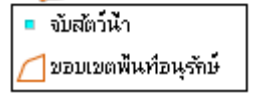

## การทำไม้

## การเลี้ยงปศุสัตว์

## อื่นๆ

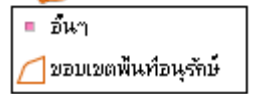
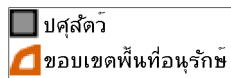
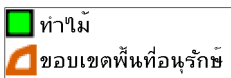

## การเก็บหาของป่า

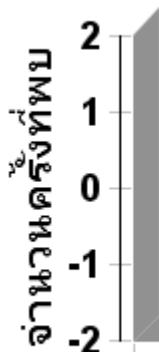
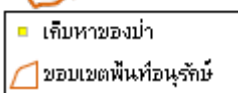

ปัจจัยคุกคาม





# แผนที่การกระจายของปัจจัยนิเวศ อุทยานแห่งชาติขุนแจ ประจำเดือน พฤศจิกายน 2563

## ต้นไทร/ไม้ผลที่เป็นอาหารสัตว์ป่า

## โปงดิน/โปงน้ำ

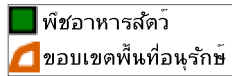
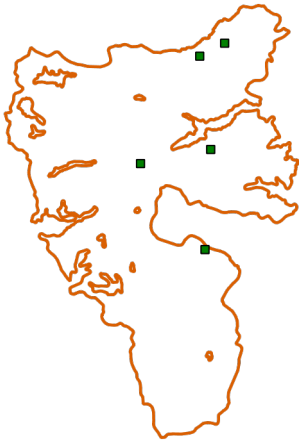

## รังผึ้ง

## แหล่งน้ำ/ตาน้ำ

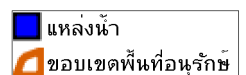
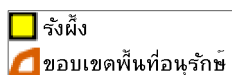



ประมวลภาพการลาดตระเวน  
อุทยานแห่งชาติขุนแจ  
ประจำเดือน พฤศจิกายน 2563



วันที่/เขตลาด  
ตระเวน/พิกัด

รายละเอียดภาพ

ภาพถ่าย

<u>วันที่/เขตลาด</u> <u>ตระเวน/พิกัด</u>	<u>รายละเอียดภาพ</u>	<u>ภาพถ่าย</u>



สรุปผลงานลาดตระเวน  
อุทยานแห่งชาติขุนแจ  
ประจำเดือน พฤศจิกายน ๒๕๖๓

สรุปผลการดำเนินงาน

จากผลการดำเนินงานข้างต้นสามารถสรุปผลได้ดังนี้

๑. ในพื้นที่อุทยานแห่งชาติขุนแจยังคงมีการล่าสัตว์

ปัญหาและอุปสรรค

๑. จำนวนเจ้าหน้าที่ในการลาดตระเวนมีจำนวนน้อยเมื่อเทียบกับขนาดพื้นที่
๒. เนื่องจากช่วงนี้เป็นฤดูฝน ทำให้ลาดตระเวนยากลำบาก
๓. เจ้าหน้าที่ขาดความรู้ในการจำแนกพันธุ์ไม้/รอยเท้าสัตว์ป่า

ข้อเสนอแนะ

๑. อยากให้มีการเพิ่มจำนวนเจ้าหน้าที่ให้มากขึ้น
๒. อยากให้มีการจัดอบรมจำแนกวิเคราะห์พันธุ์ไม้/รอยเท้าสัตว์ป่า
๓. เพิ่มความมั่นคงของเจ้าหน้าที่ผู้ปฏิบัติงาน โดยเฉพาะอย่างยิ่งในพนักงานจ้างเหมา

แผนการลาดตระเวนในเดือนต่อไป

๑. เจ้าหน้าที่ผู้เกี่ยวข้อง ได้มีการประชุมวางแผนการเดินทางลาดตระเวนในพื้นที่เสี่ยง ในวันที่ ๓๐ พฤศจิกายน ๒๕๖๓

(ลงชื่อ) ..... ผู้จัดทำรายงาน

( นายลิขิตสุวรรณค์ วงศ์เมธา )

วันที่ .....

(ลงชื่อ) ..... ผู้จัดตรวจรายงาน

( นายจิรภัทร ชัยกิตติพร )

หัวหน้าอุทยานแห่งชาติขุนแจ

วันที่ .....