



รายงานลาดตระเวนเชิงคุณภาพในพื้นที่อนุรักษ์

อุทยานแห่งชาติแม่อปิม
Mae Puem National Park



รายงานผลการลาดตระเวน
อุทยานแห่งชาติแม่ปืม
ประจำเดือน ตุลาคม ๒๕๖๓



จำนวนชุดลาดตระเวน ๕ ชุด จำนวนครั้งในการลาดตระเวน ๕๙ ครั้ง จำนวนวันในการลาดตระเวน ๗๕ วัน
รวมระยะทางในการลาดตระเวนทั้งหมด ๑,๖๕๒.๗๔ กิโลเมตร

ทีมที่	ชื่อชุดลาดตระเวน	ระหว่างวันที่	จำนวนครั้ง	จำนวนวัน	ระยะทางการลาดตระเวน (กม.)			
					เดินเท้า	รถยนต์	ทางน้ำ	อากาศ
๑	ป่าแดงงาม		๑๑	๑๕	๘๘	๓๗๕	๐	๐
๒	สันป่าส้าน		๑๒	๑๕	๘๖	๓๗๐	๐	๐
๓	ห้วยพญาแก้ว		๑๒	๑๕	๘๑	๑๕๒	๐	๐
๔	ห้วยหลวง		๑๒	๑๕	๑๒๑	๑๓๙	๐	๐
๕	อุทยานแห่งชาติแม่ปืม		๑๒	๑๕	๙๔	๑๔๗	๐	๐
ผลรวม			๕๙	๗๕	๔๗๑	๑,๑๘๒	๐	๐

กราฟแสดงจำนวนวัน และระยะทางในการลาดตระเวน

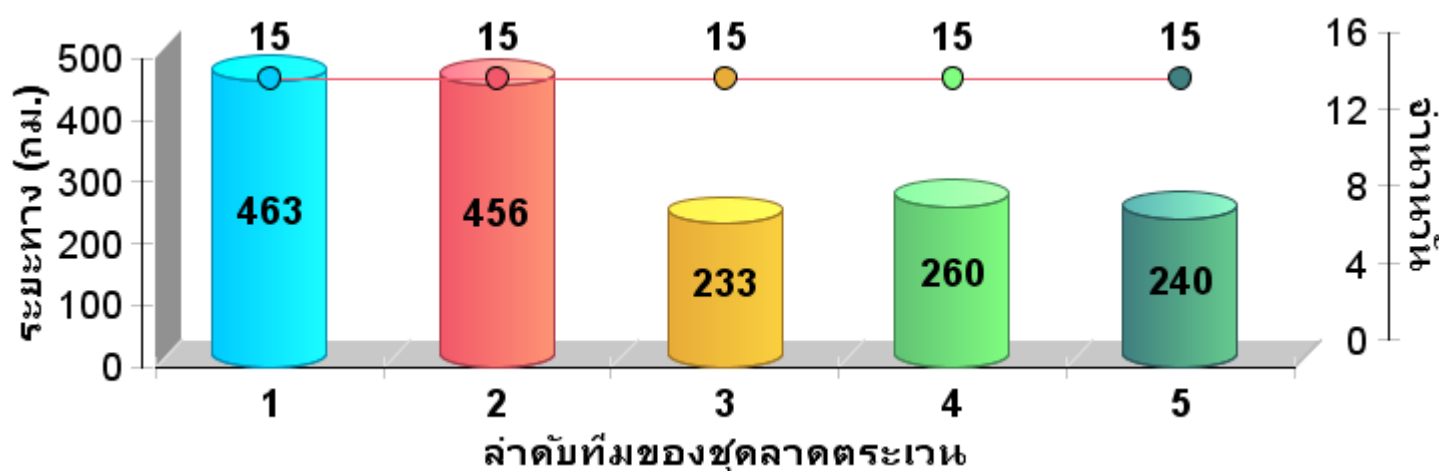



แผนที่แสดงความเข้มข้นของการลาดตระเวน
อุทยานแห่งชาติแม่ปืม
ประจำเดือน ตุลาคม ๒๕๖๓

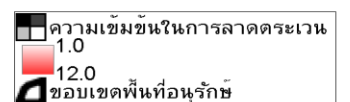
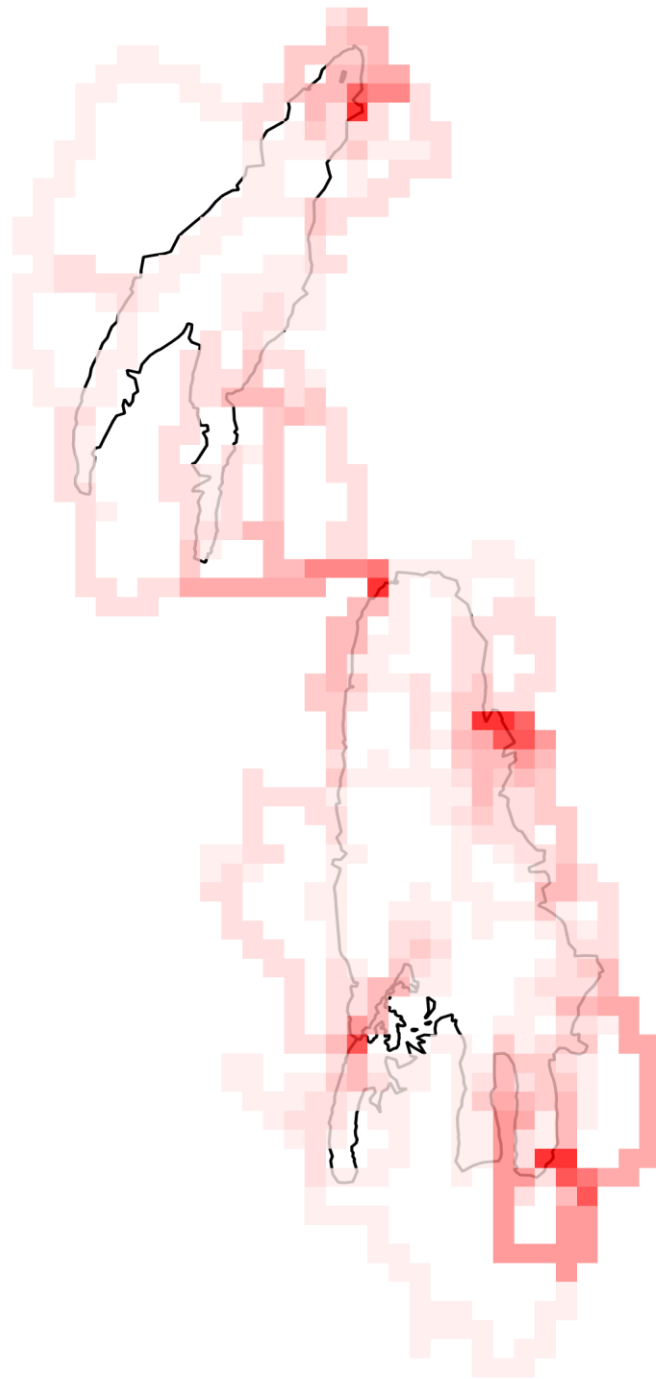



แผนที่แสดงเส้นทางการลาดตระเวน
อุทยานแห่งชาติแม่ปืม
ประจำเดือน ตุลาคม ๒๕๖๓

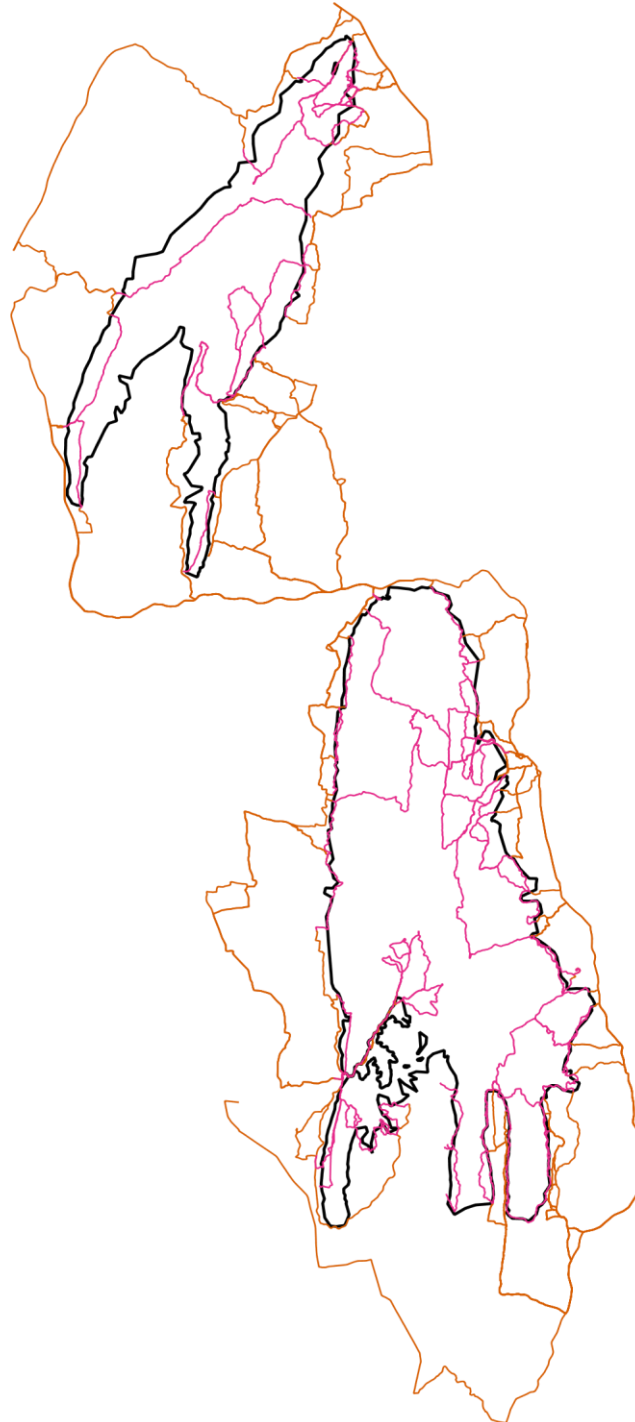

- เส้นทางลาดตระเวน เดินเท้า
- เส้นทางลาดตระเวน ทางน้ำ
- เส้นทางลาดตระเวน รถยนต์
- เส้นทางลาดตระเวน ทางอากาศ
- ขอบเขตพื้นที่อนุรักษ์



แผนที่แสดงการกระจายของสัตว์ป่า
อุทยานแห่งชาติแม่ปืม
ประจำเดือน ตุลาคม ๒๕๖๓



นกยูง



กวางป่า



ควายป่า



ช้างป่า



วัวแดง



สมเสร็จ



หมูป่า

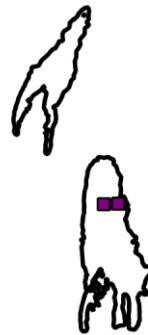

แก้ง



เสือโคร่ง

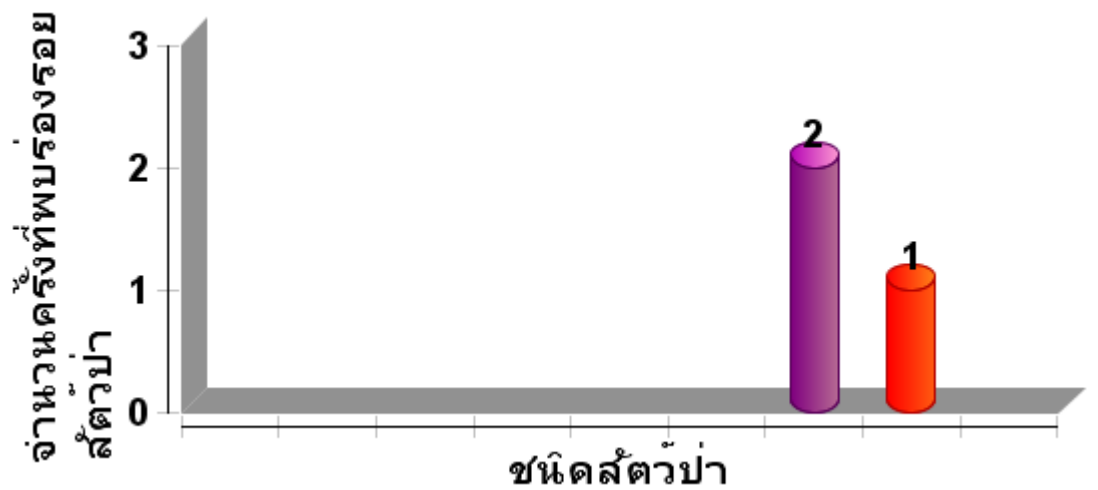



ตารางสรุปการพบปัจจัยคุกคาม
อุทยานแห่งชาติแม่ปืม
ประจำเดือน ตุลาคม ๒๕๖๓



ปัจจัยคุกคาม	ชุดลาดตระเวน	พิกัด X	พิกัด Y	รายละเอียดของปัจจัยคุกคาม	การจัดการ	สถานที่
การล่า	ห้วยหลวง	๕๙๖๗๖๗	๒๑๖๒๕๙๘	ร่องรอยการตอกทอยขึ้น ประมาณ ๑ เดือน ลักษณะเป็นขั้นบันไดขึ้นไปบนต้นไม้	ปกติ	ในพื้นที่
	อุทยานแห่งชาติแม่ปืม	๕๙๐๘๕๖	๒๑๕๔๓๕๔	การเอารังต่อในป่าเขตอุทยาน	ปกติ	ในพื้นที่
เก็บหาของป่า	ห้วยพญาแก้ว	๕๘๔๕๘๙	๒๑๘๒๗๘๑	พบคนหาของป่าและห ตัว และได้แสดงบัตร อส.อส. อุทยานแห่งชาติแห่งชาติ	ปกติ	ในพื้นที่
		๕๘๘๒๔๙	๒๑๘๔๗๘๙	พบคน๒คน หาของป่า ช.๑ ญ๑ จากการสอบถามกำลังทำ อส.อส. ตามระเบียบของอุทยาน	ปกติ	ในพื้นที่
	อุทยานแห่งชาติแม่ปืม	๕๙๔๖๒๘	๒๑๔๗๗๒๐	ปางพักชั่วคราวช่วงเวลาหาเห็ด	ปกติ	ในพื้นที่



การกระจายของปัจจัยคุกคาม
อุทยานแห่งชาติแม่ปืม
ประจำเดือน ตุลาคม ๒๕๖๓



การบุกรุกแผ้วถาง



การล่า

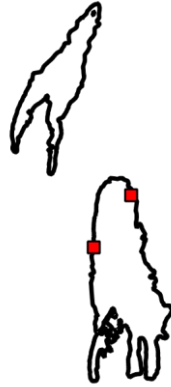

การจับสัตว์น้ำ



การเก็บหาของป่า

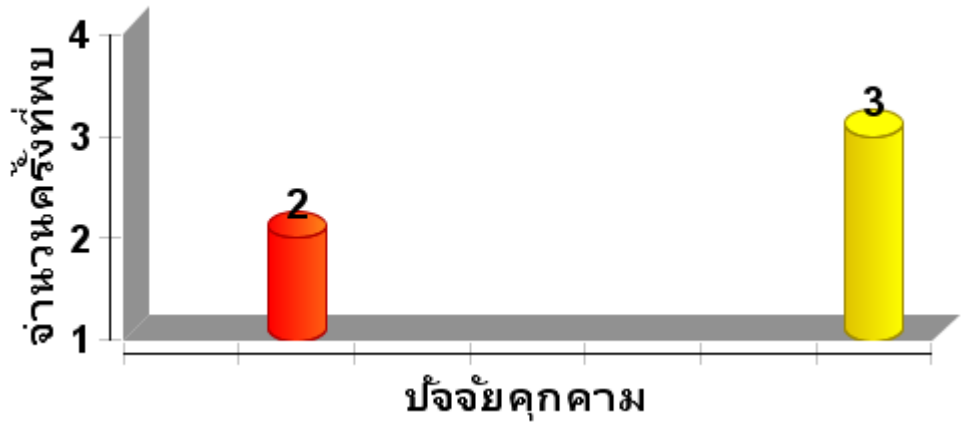



แผนที่การกระจายของปัจจัยนิเวศ
อุทยานแห่งชาติแม่ปืม
ประจำเดือน ตุลาคม ๒๕๖๓



ต้นไทร/ไม้ผลที่เป็นอาหารสัตว์ป่า

โป่งดิน/โป่งน้ำ



รังผึ้ง

แหล่งน้ำ/ตาน้ำ





ประมวลภาพการลาดตระเวน
อุทยานแห่งชาติแม่ปืม
ประจำเดือน ตุลาคม ๒๕๖๓



วันที่/จุดลาดตระเวน/พิกัด	รายละเอียดภาพ	ภาพถ่าย
สายตรวจสวนกลาง วันที่ ๕ /๑๐/ ๒๕๖๓ พิกัด E ๕๙°๑๐'๖๐" N ๒๑๑°๓๙'๒๑"	ขี้ไก่เห็น อายุ ๑-๒ วัน	
สายตรวจสวนกลาง วันที่ ๑๓ /๑๐/ ๒๕๖๓ พิกัด E ๕๙°๔๒'๓๓" N ๒๑๑°๔๓'๓๙"	รอยตีน นกยูง	
สายตรวจสวนกลาง วันที่ ๑๔ /๑๐/ ๒๕๖๓ พิกัด E ๕๙°๔๙'๙๙" N ๒๑๑°๔๓'๔๓"	รอยตีน นกยูง	

วันที่/จุดลาดตระเวน/พิกัด	รายละเอียดภาพ	ภาพถ่าย
<p>จุดสกัดสันป่าส้าน</p> <p>วันที่ ๑๐ / ๑๐ / ๒๕๖๓</p> <p>พิกัด</p> <p>E ๖๐๐๘๔๐ N ๒๑๓๘๖๓๔</p>	<p>ชาวบ้านเก็บเห็ดแนวเขตอุทยาน</p>	
<p>สายตรวจจสวนกลาง</p> <p>วันที่ ๒๐ / ๑๐ / ๒๕๖๓</p> <p>พิกัด</p> <p>E ๕๙๐๙๖๓ N ๒๑๓๘๘๙๕</p>	<p>รอยตีน เก้ง</p>	



สรุปผลงานลาดตระเวน
อุทยานแห่งชาติแม่ปืม
ประจำเดือน ตุลาคม ๒๕๖๓



สรุปผลการดำเนินงาน

จากผลการดำเนินงานข้างต้นสามารถสรุปผลได้ดังนี้

๑. ในพื้นที่อุทยานแห่งชาติ แม่ปืม ยังคงมีการคุกคามจากการลักลอบล่าสัตว์ป่าอยู่ในพื้นที่บริเวณแนวเขตฯ
๒. ปัญหาการปล่อยสัตว์เลี้ยงเข้ามาในพื้นที่อนุรักษ์ บริเวณแนวเขตอุทยานแห่งชาติ แม่ปืม
๓. เส้นทางลาดตระเวนในแต่ละเส้นทาง มีการฟื้นตัวของป่า เพิ่มขึ้น อย่างเห็นได้ชัดเจน

ปัญหาและอุปสรรค

๑. จำนวนเจ้าหน้าที่ในการลาดตระเวนมีจำนวนน้อยเมื่อเทียบกับขนาดพื้นที่
- ๒ GPS มีการชำรุด

ข้อเสนอแนะ

๑. เพิ่มความมั่นคงของเจ้าหน้าที่ผู้ปฏิบัติงาน โดยเฉพาะอย่างยิ่งในพนักงานจ้างเหมา

แผนการลาดตระเวนในเดือนต่อไป

๑. เจ้าหน้าที่ผู้เกี่ยวข้อง ได้มีการประชุมวางแผนการเดินลาดตระเวนให้ควบคุมพื้นที่ครบก่อนห้วงระยะช่วงไฟป่า

(ลงชื่อ) ผู้จัดทำรายงาน

(นายสุमितร์ สุธรรม)

วันที่

(ลงชื่อ) ผู้จัดตรวจรายงาน

(นายวุฒิพงษ์ ดงคำฟู)

หัวหน้าอุทยานแห่งชาติ แม่ปืม

วันที่