



รายงานลาดตระเวนเชิงคุณภาพในพื้นที่อนุรักษ์

อุทยานแห่งชาติแม่อปิม
Mae Puem National Park

ประจำเดือน ตุลาคม ๒๕๖๗



รายงานผลการลาดตระเวน อุทยานแห่งชาติแม่ปืม ประจำเดือน ตุลาคม ๒๕๖๗



จำนวนชุดลาดตระเวน ๕ ชุด จำนวนครั้งในการลาดตระเวน ๑๖ ครั้ง จำนวนวันในการลาดตระเวน ๑๑๘ วัน
รวมระยะทางในการลาดตระเวนทั้งหมด ๑,๙๙๒.๑๗ กิโลเมตร

ทีมที่	ชื่อชุดลาดตระเวน	ระหว่างวันที่	จำนวนครั้ง	จำนวนวัน	ระยะทางการลาดตระเวน (กม.)			
					เดินเท้า	รถยนต์	ทางน้ำ	อากาศ
๑	ป่าแดงงาม		๒	๒๒	๑๐๖	๓๐๐	๒	๐
๒	สันป่าส้าน		๓	๒๓	๙๐	๓๒๔	๐	๐
๓	ห้วยพญาเก๊า		๕	๒๕	๘๕	๓๔๓	๐	๐
๔	ห้วยหลวง		๓	๒๓	๙๐	๒๕๐	๐	๐
๕	อุทยานแห่งชาติแม่ปืม		๓	๒๕	๘๕	๓๐๙	๗	๐
ผลรวม			๑๖	๑๑๘	๔๕๗	๑,๕๒๖	๙	๐

กราฟแสดงจำนวนวัน และระยะทางในการลาดตระเวน

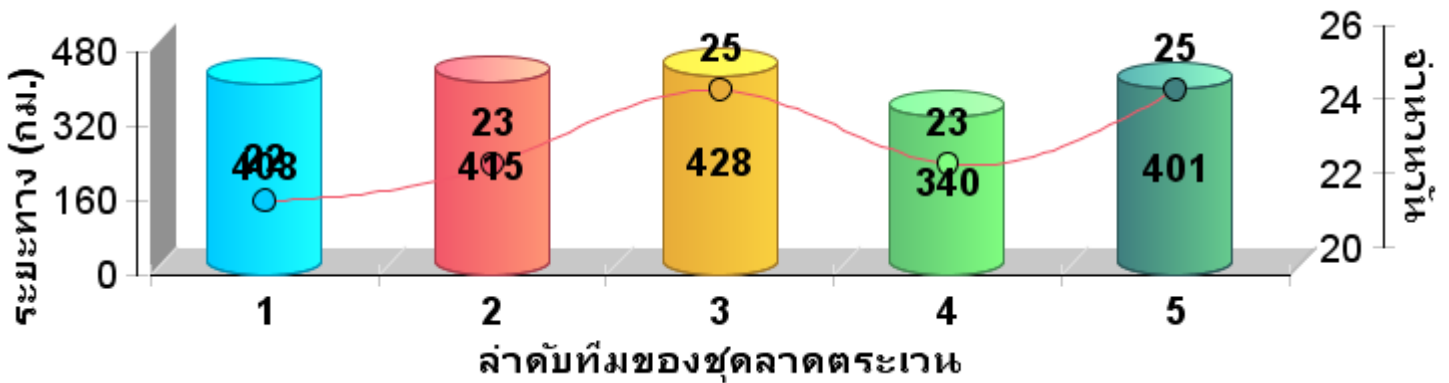



แผนที่แสดงความเข้มข้นการลาดตระเวน
อุทยานแห่งชาติแม่ปืม
ประจำเดือน ตุลาคม ๒๕๖๗

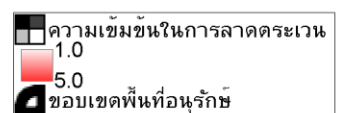
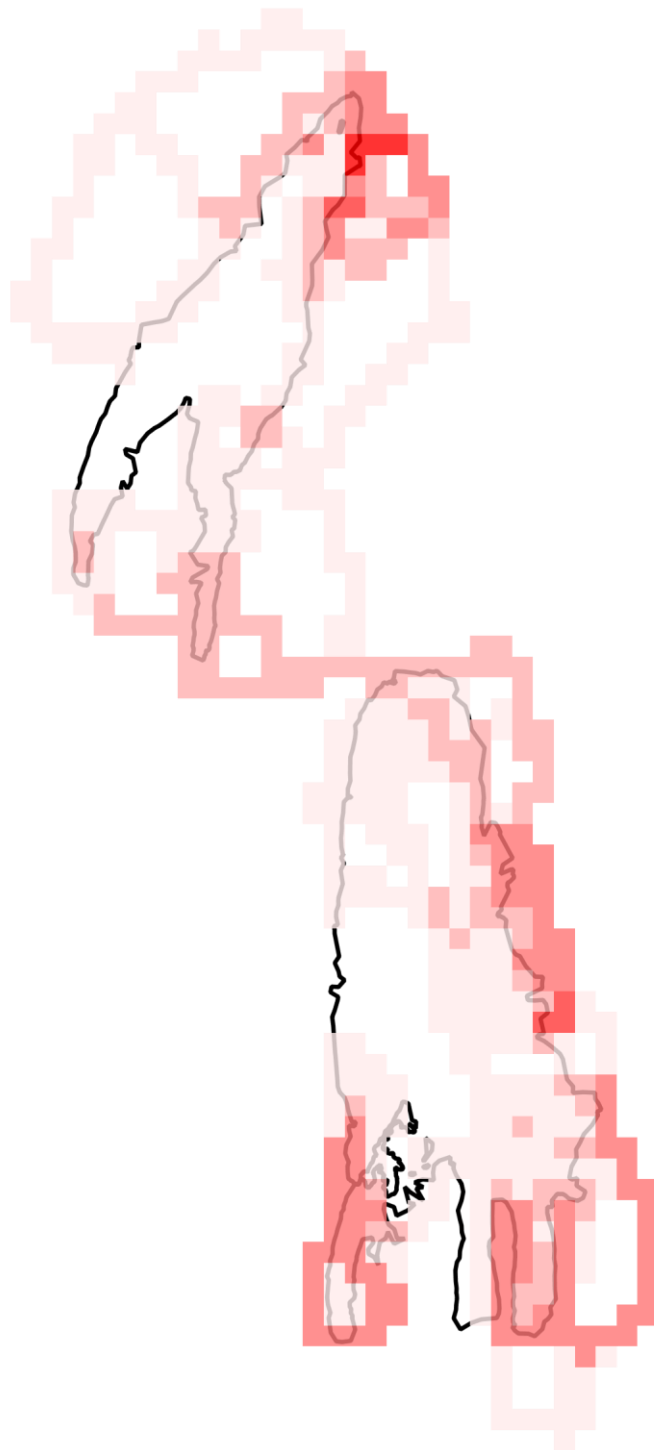



แผนที่แสดงเส้นทางการลาดตระเวน
อุทยานแห่งชาติแม่ปืม
ประจำเดือน ตุลาคม ๒๕๖๗

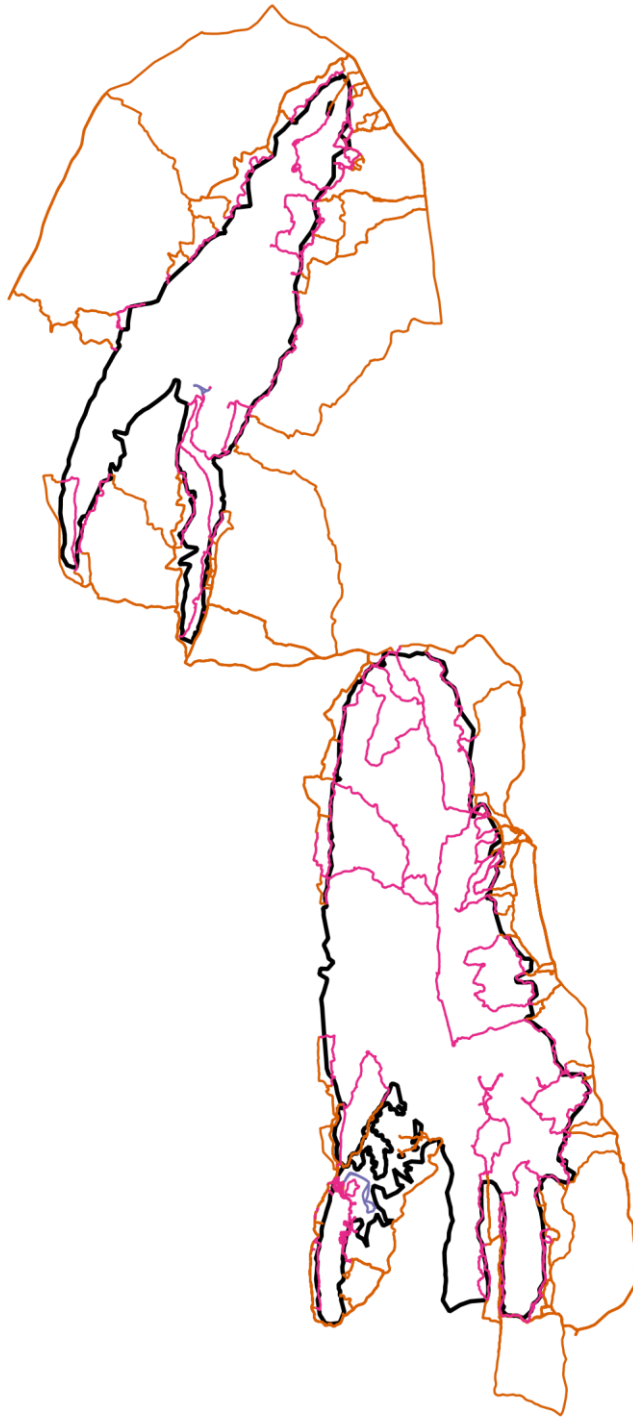

- เส้นทางการลาดตระเวน เดินเท้า
- เส้นทางการลาดตระเวน ทางน้ำ
- เส้นทางการลาดตระเวน รถยนต์
- เส้นทางการลาดตระเวน ทางอากาศ
- ขอบเขตพื้นที่อนุรักษ์



แผนที่แสดงการกระจายของสัตว์ป่า
อุทยานแห่งชาติแม่ปืม
ประจำเดือน ตุลาคม ๒๕๖๗

นกยูง



.....
.....

กวางป่า



.....
.....

ควายป่า



.....
.....

ช้างป่า



.....
.....

วัวแดง



.....
.....

สมเสร็จ



.....
.....

หมูป่า



.....
.....

เก้ง



.....
.....

เสือโคร่ง



.....
.....

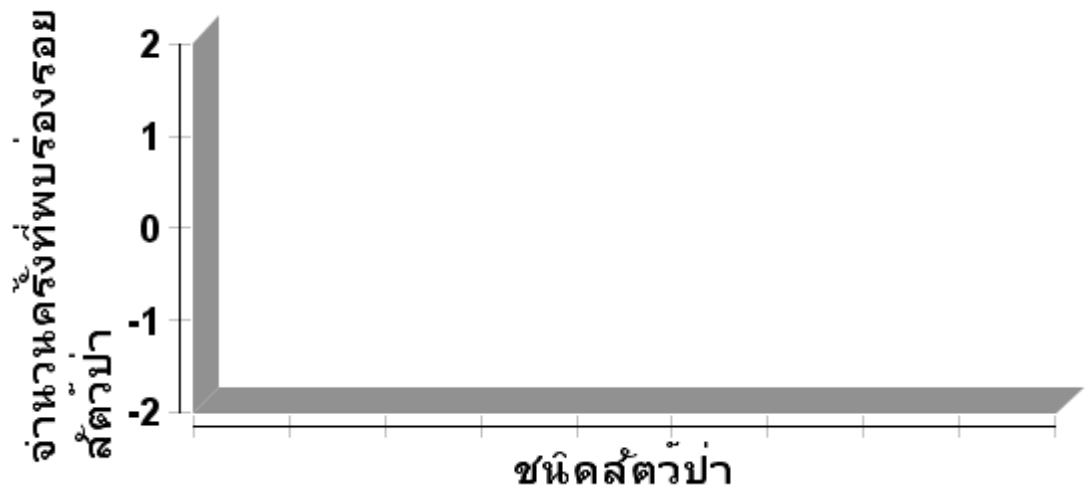



ตารางสรุปการพบปัจจัยคุกคาม
อุทยานแห่งชาติแม่ปืม
ประจำเดือน ตุลาคม ๒๕๖๗



ปัจจัยคุกคาม	ชุดลาดตระเวน	พิกัด X	พิกัด Y	รายละเอียดของปัจจัยคุกคาม	การจัดการ	สถานที่
การล่า	ห้วยพญาเก้า	๕๘๙๗๒๕	๒๑๘๗๘๓๑	พบปลอกกระสุนปืนลูกซองสีแดงเบอร์ ๑๒ จำนวน ๑ ปลอก ตกอยู่บริเวณริมทางเดินลงเขابนน้ำตกตาดสวรรค์ ลักษณะใหม่คาดว่าผ่านมาประมาณไม่เกิน ๑อาทิตย์	เก็บกลับ	ในพื้นที่
ปศุสัตว์	ห้วยพญาเก้า	๕๘๙๑๖๗	๒๑๘๘๓๕๒	พบกระท่อมร้างจำนวน ๑ หลัง ไม่พบว่ามีเจ้าของ หรือผู้อยู่อาศัยพบแต่ร่องรอยการก่อกองไฟคาดว่ามีชาวบ้านที่ขึ้นไปเก็บหาของป่า พักเพื่อหลบฝนลักษณะกระท่อมค่อนข้างเก่าคาดว่าคงเป็นกระท่อมของชาวบ้านที่นำวัวขึ้นมาเลี้ยงในช่วงฤดูฝน		ในพื้นที่



แผนที่แสดงการกระจายของปัจจัยคุกคาม
อุทยานแห่งชาติแม่ปืม
ประจำเดือน ตุลาคม ๒๕๖๗



การบุกรุกแผ้วถาง



การล่า



การจับสัตว์น้ำ



การทำไม้



การเลี้ยงปศุสัตว์



อื่นๆ



การเก็บหาของป่า

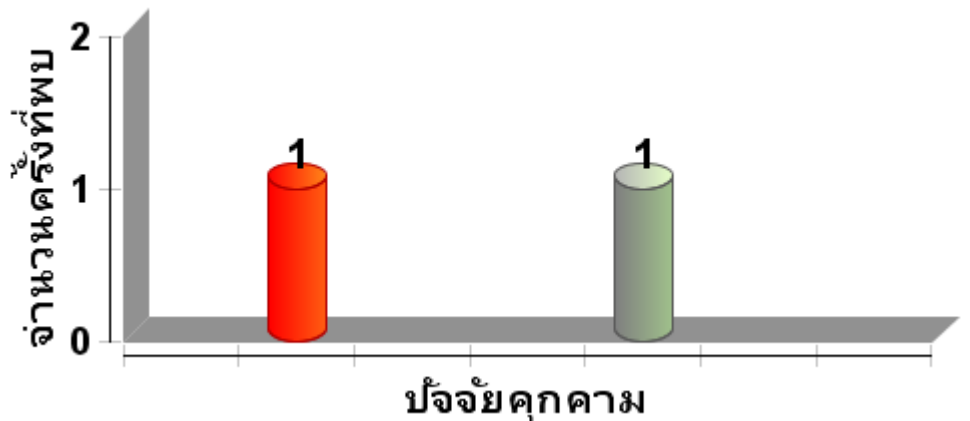



แผนที่แสดงการกระจายของปัจจัยนิเวศ
อุทยานแห่งชาติแม่ปืม
ประจำเดือน ตุลาคม ๒๕๖๗



ต้นไทร/ไม้ผลที่เป็นอาหารสัตว์ป่า

โป่งดิน/โป่งน้ำ



รังผึ้ง

แหล่งน้ำ/ตาน้ำ





ตารางสรุปการพบปัจจัยนิเวศ
อุทยานแห่งชาติแม่ปืม
ประจำเดือน ตุลาคม ๒๕๖๗



ปัจจัยนิเวศ	พิกัด X	พิกัด Y	รายละเอียดปัจจัยนิเวศ	สถานะ
เห็ด	๕๘๙๐๕๗	๒๑๘๙๖๘๙	พบเห็ดแดงจำนวน ๓ ดอกออกบริเวณบนสันเขาริมทางเดินลาดตระเวน เป็นเห็ดที่รับประทานได้ชาวบ้านนิยมเก็บไปประกอบอาหาร ที่บ้านเขื่อนแก้ว ต.ท่าสาย อ.เมือง จ.เชียงราย	เก็บข้อมูล
	๕๙๐๘๖๑	๒๑๕๘๐๖๑	พบเห็ดหล่ม (เห็ดไค) จำนวน ๔ ดอก ขนาดดอกเห็ดเส้นผ่าศูนย์กลาง ๑๐ ซม. พบบริเวณบนสันเขาชนิดป่าป่าเต็งรัง	เก็บข้อมูล



ประมวลภาพการลาดตระเวน
อุทยานแห่งชาติแม่ปืม
ประจำเดือน ตุลาคม ๒๕๖๗



วันที่/ชุดลาดตระเวน/พิกัด	รายละเอียดภาพ	ภาพถ่าย
<p>วันที่ ๑๕-๑๙ ตุลาคม ๒๕๖๗</p> <p>หน่วยพิทักษ์ที่ ๒ (ห้วยพญาเก๊า)</p> <p>X ๕๙๒๗๘๓ Y ๒๑๙๗๒๕๘</p>	<p>ปัจจัยนิเวศ/เห็ด</p> <p>พบเห็ดแดงจำนวน ๓ ดอกออกบริเวณบนสันเขา ริมทางเดินลาดตระเวน เป็นเห็ดที่รับประทานได้ ชาวบ้านนิยมเก็บไปประกอบอาหาร ท้องถิ่นบ้านเขื่อนแก้ว ต.ท่าสาย อ.เมือง จ.เชียงราย</p>	
<p>วันที่ ๔-๑๖ ตุลาคม ๒๕๖๗</p> <p>หน่วยพิทักษ์ที่ ๑ (ป่าแดงงาม)</p> <p>X ๕๙๐๘๖๑ Y ๒๑๕๘๐๖๑</p>	<p>ปัจจัยนิเวศ/เห็ด</p> <p>พบเห็ดหล่ม (เห็ดโคล) จำนวน ๔ ดอก ขนาดดอกเห็ด เส้นผ่าศูนย์กลาง ๑๐ ซม. พบบริเวณบนสันเขา ชนิดป่าป่าเต็งรัง</p>	
<p>วันที่ ๑๕-๑๙ ตุลาคม ๒๕๖๗</p> <p>หน่วยพิทักษ์ที่ ๒ (ห้วยพญาเก๊า)</p> <p>X ๕๘๙๗๒๕ Y ๒๑๘๗๘๓๑</p>	<p>ปัจจัยคุกคาม/การล่า</p> <p>พบปลอกกระสุนปืนลูกซองสีแดงเบอร์ ๑๒ จำนวน ๑ ปลอก ตกอยู่บริเวณริมทางเดินลงเขา บนน้ำตกตาดสวรรค์ ลักษณะใหม่คาดว่าผ่านมา ประมาณไม่เกิน ๑ อาทิตย์</p>	
<p>วันที่ ๑๕-๑๙ ตุลาคม ๒๕๖๗</p> <p>หน่วยพิทักษ์ที่ ๒ (ห้วยพญาเก๊า)</p> <p>X ๕๘๙๑๖๗ Y ๒๑๘๘๓๕๒</p>	<p>ปัจจัยคุกคาม/ปศุสัตว์</p> <p>พบกระท่อมร้างจำนวน ๑ หลัง ไม่พบว่ามีเจ้าของ หรือผู้อยู่อาศัยพบแต่ร่องรอยการก่อกองไฟคาดว่า ชาวบ้านที่ขึ้นไปเก็บหาของป่า มาพักเพื่อหลบฝน ลักษณะกระท่อมค่อนข้างเก่าคาดว่าคงเป็นกระท่อม ของชาวบ้านที่นำวัวขึ้นมาเลี้ยงในช่วงฤดูฝน</p>	



สรุปผลงานลาดตระเวน
อุทยานแห่งชาติแม่ปืม
ประจำเดือน ตุลาคม ๒๕๖๗

สรุปผลการดำเนินงาน

จากผลการดำเนินงานข้างต้นสามารถสรุปผลได้ดังนี้

๑. ในพื้นที่อุทยานแห่งชาติแม่ปืมยังคงมีการคุกคามจากการลักลอบหาของป่า และล่าสัตว์ป่าในพื้นที่เขตธรรมชาติสันโดษ ตามมาตรา ๕๖ อยู่จากการพบร่องรอยการทิ้งขวดเครื่องดื่มชูกำลัง และขยะอื่นๆ

ปัญหาและอุปสรรค

๑. เครื่อง GPS ค่อนข้างเก่าจึงทำให้มีปัญหาในการรับสัญญาณจากดาวเทียมทำให้เส้นทางการลาดตระเวนบางส่วนกระโดดและไม่ต่อเนื่องกัน บางเส้นไฟล์ก็เสียหายใช้งานไม่ได้
๒. เข้าสู่ในช่วงฤดูฝนส่วนใหญ่จะพบปัญหาที่เกิดจากการที่มีฝนตกเกือบทุกวันทำให้เส้นทางลาดตระเวนลื่น ค่อนข้างอันตราย และปัญหาเกี่ยวกับแมลงมีพิษต่างๆ เช่น มด ยุง ตัวต่อหัวเสื่อ แตน เป็นต้น

ข้อเสนอแนะ

๑. อยากให้เพิ่มเครื่องมือที่ใช้ในการปฏิบัติงานลาดตระเวนเชิงคุณภาพ เช่น GPS และกล้องถ่ายรูปดิจิทัล เพราะเครื่องมือเหล่านี้ส่วนใหญ่ที่ใช้กันอยู่ค่อนข้างเก่าและมีปัญหา บางส่วนก็ชำรุดเสียหาย เนื่องจากการใช้งานมานาน

แผนการลาดตระเวนในเดือนต่อไป

๑. เจ้าหน้าที่ผู้เกี่ยวข้องได้มีการประชุมวางแผนการเดินทางลาดตระเวนในพื้นที่เสี่ยงในวันที่ ๓๑ ตุลาคม ๒๕๖๗

(ลงชื่อ)

ผู้จัดทำรายงาน

(นายสุมิตร สุธรรม)

วันที่ ๗ พฤศจิกายน ๒๕๖๗

(ลงชื่อ)

ผู้ตรวจรายงาน

(นายวุฒิพงษ์ ดงคำฟู)

หัวหน้าอุทยานแห่งชาติแม่ปืม

วันที่ ๗ พฤศจิกายน ๒๕๖๗