



รายงานลาดตระเวนเชิงคุณภาพในพื้นที่อนุรักษ์

อุทยานแห่งชาติภูซาง  
Phu Sang National Park

ประจำเดือน กรกฎาคม ๒๕๖๗



# รายงานผลการลาดตระเวน อุทยานแห่งชาติภูซาง ประจำเดือน กรกฎาคม ๒๕๖๗

จำนวนชุดลาดตระเวน ๔ ชุด จำนวนครั้งในการลาดตระเวน ๓๔ ครั้ง จำนวนวันในการลาดตระเวน ๙๐ วัน  
รวมระยะทางในการลาดตระเวนทั้งหมด ๒,๓๔๖.๙๘ กิโลเมตร

ทีมที่	ชื่อชุดลาดตระเวน	ระหว่างวันที่	จำนวนครั้ง	จำนวนวัน	ระยะทางการลาดตระเวน (กม.)			
					เดินเท้า	รถยนต์	ทางน้ำ	อากาศ
๑	Phusang๑๐๐		๑๒	๒๖	๓	๖๘๐	๐	๐
๒	Phusang๒๐๐		๖	๒๐	๒๙	๕๕๘	๐	๐
๓	Phusang๓๐๐		๖	๒๐	๖๖	๓๙๐	๐	๐
๔	Phusang๔๐๐		๑๐	๒๔	๔๐	๕๘๑	๐	๐
ผลรวม			๓๔	๙๐	๑๓๘	๒,๒๐๙	๐	๐

กราฟแสดงจำนวนวัน และระยะทางในการลาดตระเวน

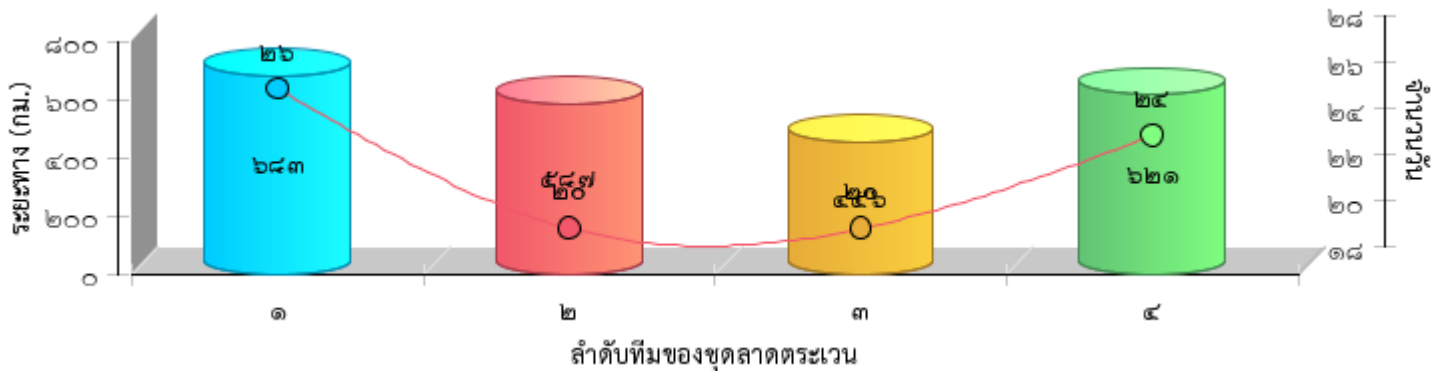



แผนที่แสดงความเข้มข้นของการลาดตระเวน  
อุทยานแห่งชาติห้วยซียง  
ประจำเดือน กรกฎาคม ๒๕๖๗

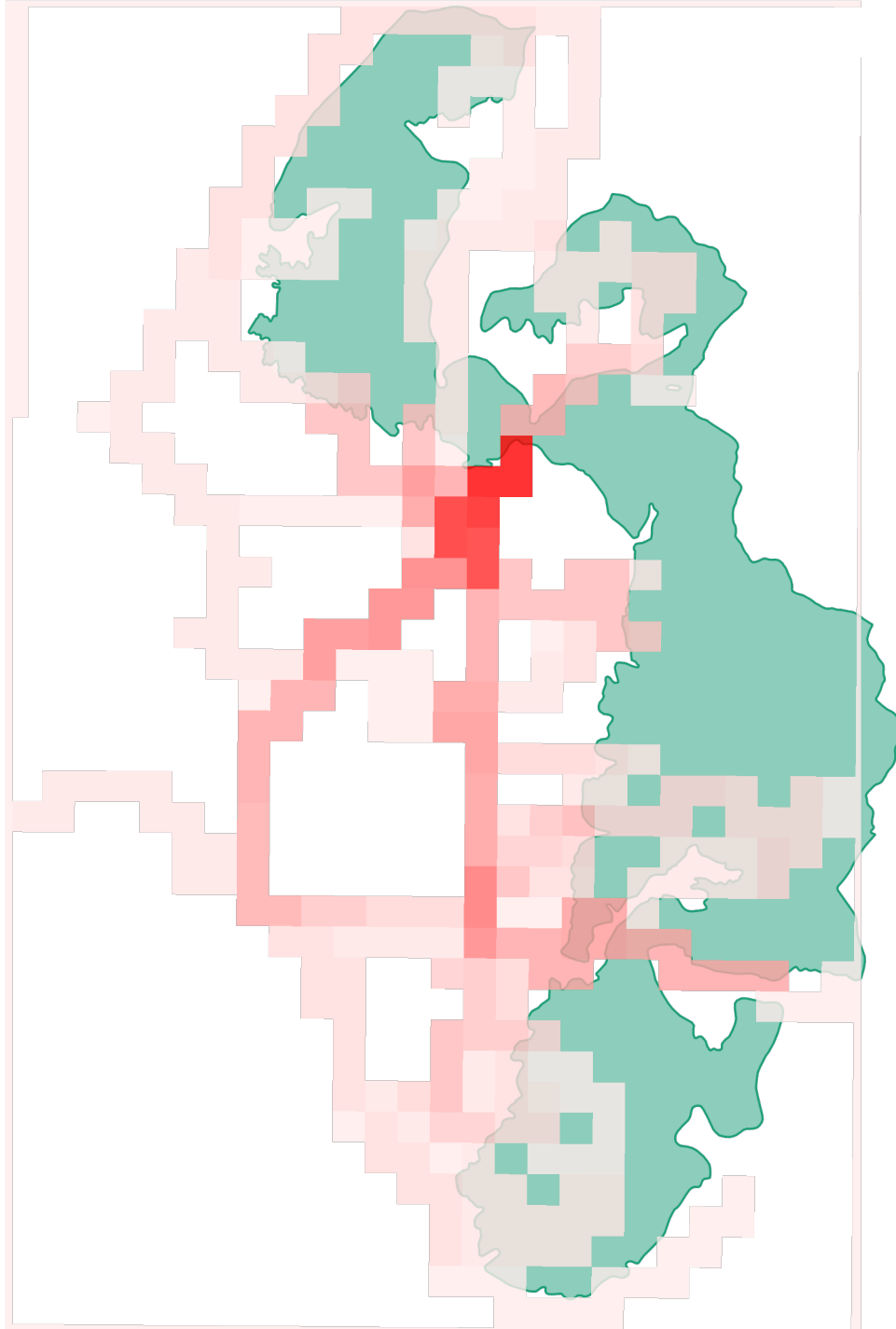



แผนที่แสดงเส้นทางการลาดตระเวน  
อุทยานแห่งชาติภูซาง  
ประจำเดือน กรกฎาคม ๒๕๖๗





แผนที่แสดงการกระจายของสัตว์ป่า  
อุทยานแห่งชาติภูซาง  
ประจำเดือน กรกฎาคม ๒๕๖๗



อีเห็น



.....  
.....

นาก



.....  
.....

นกยูง



.....  
.....

ไก่ป่า



.....  
.....

ลิง



.....  
.....

หมาป่า



.....  
.....

หมูป่า



.....  
.....

เก้ง



.....  
.....



แผนที่แสดงการกระจายของสัตว์ป่า  
อุทยานแห่งชาติภูซาง  
ประจำเดือน กรกฎาคม ๒๕๖๗



.....

.....

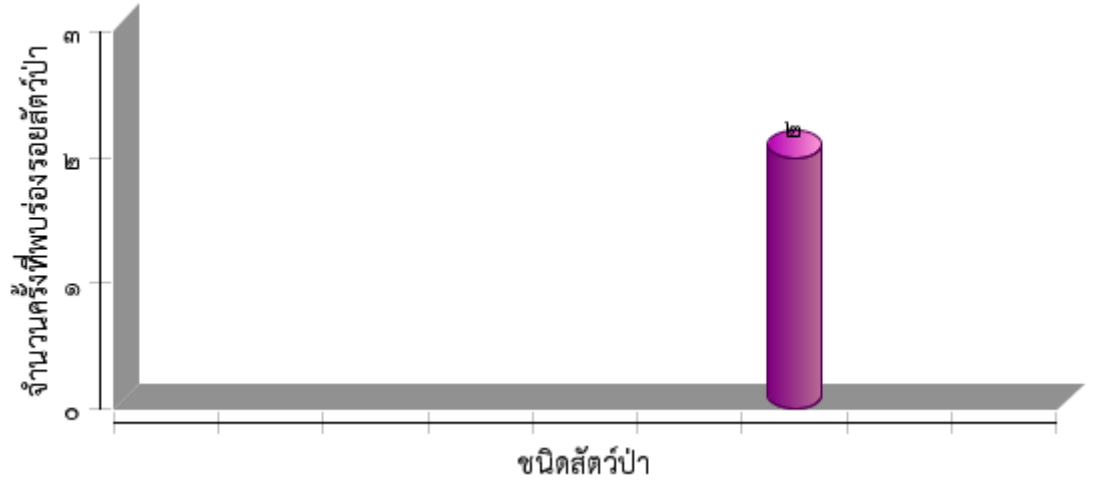



ตารางสรุปการพบปัจจัยคุกคาม  
อุทยานแห่งชาติภูซาง  
ประจำเดือน กรกฎาคม ๒๕๖๗



ปัจจัยคุกคาม	ชุดลาดตระเวน	พิกัด X	พิกัด Y	รายละเอียดของปัจจัยคุกคาม	การจัดการ	สถานที่
การล่า	Phusang๓๐๐	๖๔๗๓๓๕	๒๑๕๓๒๑๖	พบห้างดักยิงสัตว์สูง ๓ เมตร		ในพื้นที่
เก็บหาของป่า	Phusang๒๐๐	๖๔๕๔๕๔	๒๑๗๕๙๑๕	เก็บเห็ด(เห็ดแดงประมาณ๓กิโลกรัม)		ในพื้นที่
	Phusang๓๐๐	๖๔๕๓๔๙	๒๑๔๘๘๒๒	พบชาย ๑ หญิง ๑ เข้ามาเก็บเห็ด		ในพื้นที่
	Phusang๔๐๐	๖๔๕๓๔๙	๒๑๔๘๘๒๒	พบชาย ๑ หญิง เข้ามาหาเห็ด		ในพื้นที่



# การกระจายของปัจจัยคุกคาม อุทยานแห่งชาติภูซาง ประจำเดือน กรกฎาคม ๒๕๖๗



การบุกรุกแผ้วถาง



การล่า



การจับสัตว์น้ำ



การทำไม้



การเลี้ยงปศุสัตว์



ไฟป่า



การเก็บหาของป่า

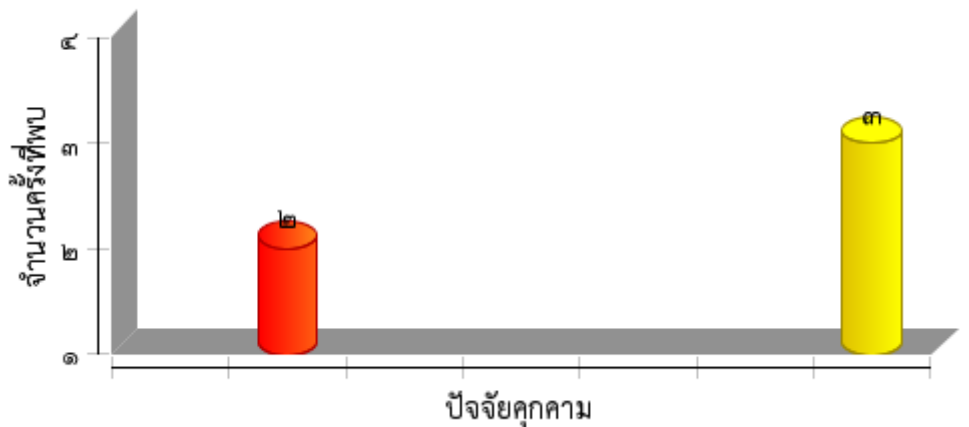





แผนที่การกระจายของปัจจัยนิเวศ  
อุทยานแห่งชาติภูซาง  
ประจำเดือน กรกฎาคม ๒๕๖๗



ต้นไทร/ไม้ผลที่เป็นอาหารสัตว์ป่า

โป่งดิน/โป่งน้ำ



ต้นไม้

แหล่งน้ำ/ตาน้ำ





ตารางสรุปการพบปัจจัยนิเวศ  
อุทยานแห่งชาติภูซาง  
ประจำเดือน กรกฎาคม ๒๕๖๗





ปัจจัยนิเวศ	พิกัด X	พิกัด Y	รายละเอียดปัจจัยนิเวศ	สถานะ
โป่ง	๖๔๗๕๐๕	๒๑๔๙๘๘๗		ไม่มีการใช้แล้ว/ไม่มี สัตว์ใช้ประโยชน์



ประมวลภาพการลาดตระเวน  
อุทยานแห่งชาติภูซาง  
ประจำเดือน กรกฎาคม ๒๕๖๗



วันที่/ชุดลาดตระเวน/พิกัด	รายละเอียดภาพ	ภาพถ่าย
<p>วันที่ ๒๖ ก.ค. ๒๕๖๗ Phusang ๑๐๐ พิกัด ๖๔๘๔๗๕,๒๑๗๐๗๑๒</p>	<p>ออกลาดตระเวน บริเวณพื้นที่ ห้วยไถ่ บ้าน ห้วยนา ต.ทุ่งก้ำวย อ.ภูซาง จ.พะเยา เหตุการณ์ปกติ</p>	
<p>วันที่ ๒๑ ก.ค. ๒๕๖๗ Phusang ๒๐๐ พิกัด ๖๕๑๙๘๓,๒๑๖๒๘๘๖</p>	<p>ออกลาดตระเวน บริเวณพื้นที่ ป่าบ้านห้วยปุม ต.ร่มเย็น อ.เชียงคำ จ.พะเยา เหตุการณ์ปกติ</p>	
<p>วันที่ ๒๕ ก.ค. ๒๕๖๗ Phusang ๓๐๐ พิกัด ๖๔๗๓๓๕,๒๑๕๓๒๑๕</p>	<p>สังเกตพบห้างบนต้นไม้สูงประมาณ ๓ เมตร บริเวณป่า ต.ภูซาง อ.ภูซาง จ.พะเยา</p>	
<p>วันที่ ๑๖ ก.ค. ๒๕๖๗ Phusang ๔๐๐ พิกัด ๖๕๔๑๖๒,๒๑๕๗๗๙๕</p>	<p>ได้ยินเสียงปืน บริเวณป่าบ้านผาแดงล่าง ต.ร่มเย็น อ.เชียงคำ จ.พะเยา จำนวน ๒ ครั้ง ระยะห่างประมาณ ๕๐๐ เมตร จากจุดที่ หยุดพัก</p>	



สรุปผลงานลาดตระเวน  
อุทยานแห่งชาติภูซาง  
ประจำเดือน กรกฎาคม ๒๕๖๗



สรุปผลการดำเนินงาน

จากผลการดำเนินงานข้างต้นสามารถสรุปผลได้ดังนี้

๑. ในพื้นที่ที่มีการนำปศุสัตว์ในพื้นที่ ต.ตับเต่า อ.เทิงจ.เชียงราย และ ต.ร่มเย็น,แม่ลาว อ.เชียงคำ จ.พะเยา
๒. พบการทำไม้ในพื้นที่ ต.ตับเต่า อ.เทิงจ.เชียงราย,และ ต.ร่มเย็น,แม่ลาว อ.เชียงคำ จ.พะเยา
๓. พบราษฎรเข้าไปจับปลาบริเวณพื้นที่อ่างเก็บน้ำห้วยสา
๔. พบชาวบ้านเข้าป่าหาเห็ด ในพื้นที่ ป่า ต.แม่ลาว อ.เชียงคำ จ.พะเยา
๕. พบโป่งน้ำ ในพื้นที่ป่า ต.แม่ลาว อ.เชียงคำ จ.พะเยา

ปัญหาและอุปสรรค

๑. จำนวนเจ้าหน้าที่ในการลาดตระเวนมีจำนวนน้อยเมื่อเทียบกับขนาดพื้นที่
๒. เนื่องจากเข้าฤดูฝนเจ้าหน้าที่ลาดตระเวนยังขาดอุปกรณ์กันฝนซึ่งในพื้นที่การลาดตระเวนมีฝนตกและมีอุณหภูมิที่ต่ำ
๓. ยังมีการนำสัตว์เลี้ยงเข้าไปในอุทยานฯ
๔. \*ขาดกล้องมองกลางคืนในการลาดตระเวน
๕. เจ้าหน้าที่ยังขาดอุปกรณ์ในการดำรงชีพ เช่น ยา อุปกรณ์ทำแผลเบื้องต้น หม้อสนาม แก๊สและหัวแก๊ส เป็นต้น

ข้อเสนอแนะ

๑. อยากให้มีการเพิ่มจำนวนเจ้าหน้าที่ให้มากขึ้น
๒. เพิ่มความมั่นคงของเจ้าหน้าที่ผู้ปฏิบัติงาน โดยเฉพาะอย่างยิ่งในพนักงานจ้างเหมา
๓. อยากให้ชุดที่เดินลาดตระเวนSMARTหรือเดินลาดตระเวนบริเวณป่า มีอุปกรณ์ที่จำเป็นในช่วงฤดูนี้ๆ เป็นต้น
๔. อยากให้เพิ่มสวัสดิการ ให้กับเจ้าหน้าที่ ที่ต้องเข้าไปเสี่ยงในพื้นที่เสี่ยงภัย เช่น เขตชายแดน หรือ เจ้าหน้าที่ ที่เข้าไปดับไฟป่า

แผนการลาดตระเวนในเดือนต่อไป

๑. เข้าติดตามปลักต้นปศุสัตว์ และปางพัก ในพื้นที่ ต.ตับเต่า อ.เทิงจ.เชียงราย
๒. ฝักระวังการลักลอบทำไม้ ในพื้นที่ ต.ตับเต่า อ.เทิงจ.เชียงราย

(ลงชื่อ) ..... ผู้จัดทำรายงาน

( นายเสฐชัช คำอ้าย )

วันที่ ๑๓ พฤศจิกายน ๒๕๖๒

(ลงชื่อ) ..... ผู้จัดตรวจรายงาน

( นายบัณฑิต สมสุวรรณ )

หัวหน้าอุทยานแห่งชาติภูซาง

วันที่ ๑๓ พฤศจิกายน ๒๕๖๒