



รายงานลาดตระเวนเชิงคุณภาพในพื้นที่อนุรักษ์

อุทยานแห่งชาติภูซาง
Phu Sang National Park

ประจำเดือน มกราคม ๒๕๖๘



รายงานผลการลาดตระเวน อุทยานแห่งชาติภูซาง ประจำเดือน มกราคม ๒๕๖๘



จำนวนชุดลาดตระเวน ๕ ชุด จำนวนครั้งในการลาดตระเวน ๓๒ ครั้ง จำนวนวันในการลาดตระเวน ๑๓๐ วัน
รวมระยะทางในการลาดตระเวนทั้งหมด ๒,๑๙๓.๖๙ กิโลเมตร

ทีมที่	ชื่อชุดลาดตระเวน	ระหว่างวันที่	จำนวนครั้ง	จำนวนวัน	ระยะทางการลาดตระเวน (กม.)			
					เดินเท้า	รถยนต์	ทางน้ำ	อากาศ
๑	Phusang๑๐๐		๕	๒๕	๑๕	๗๒๙	๐	๐
๒	Phusang๒๐๐		๕	๒๕	๙	๕๑๐	๐	๐
๓	Phusang๓๐๐		๗	๒๗	๕๖	๓๑๒	๐	๐
๔	Phusang๔๐๐		๖	๒๖	๔	๓๖๐	๐	๐
๕	Phusang๕๐๐		๙	๒๗	๒๐	๑๗๘	๐	๐
ผลรวม			๓๒	๑๓๐	๑๐๕	๒,๐๘๘	๐	๐

กราฟแสดงจำนวนวัน และระยะทางในการลาดตระเวน

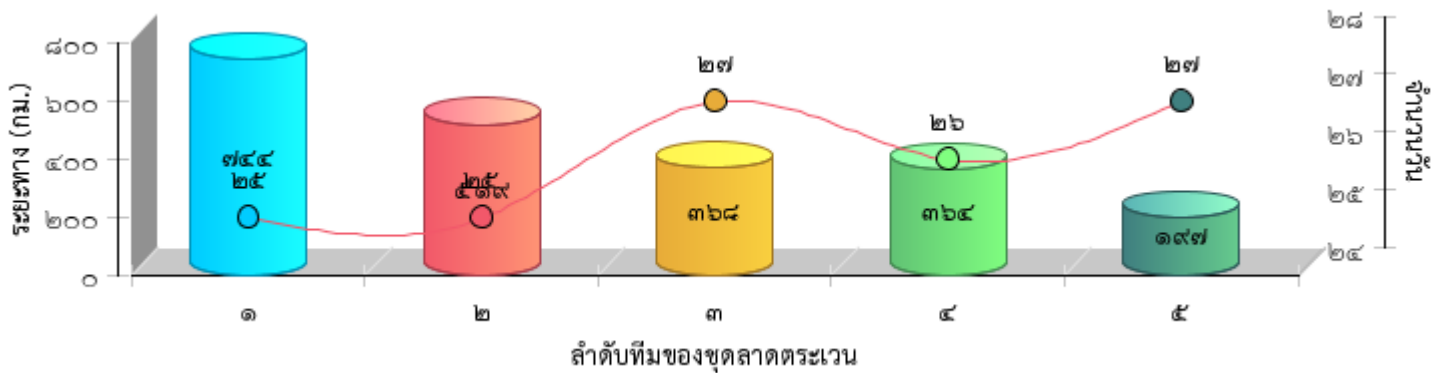



แผนที่แสดงความเข้มข้นของการลาดตระเวน
อุทยานแห่งชาติภูซาง
ประจำเดือน มกราคม ๒๕๖๘

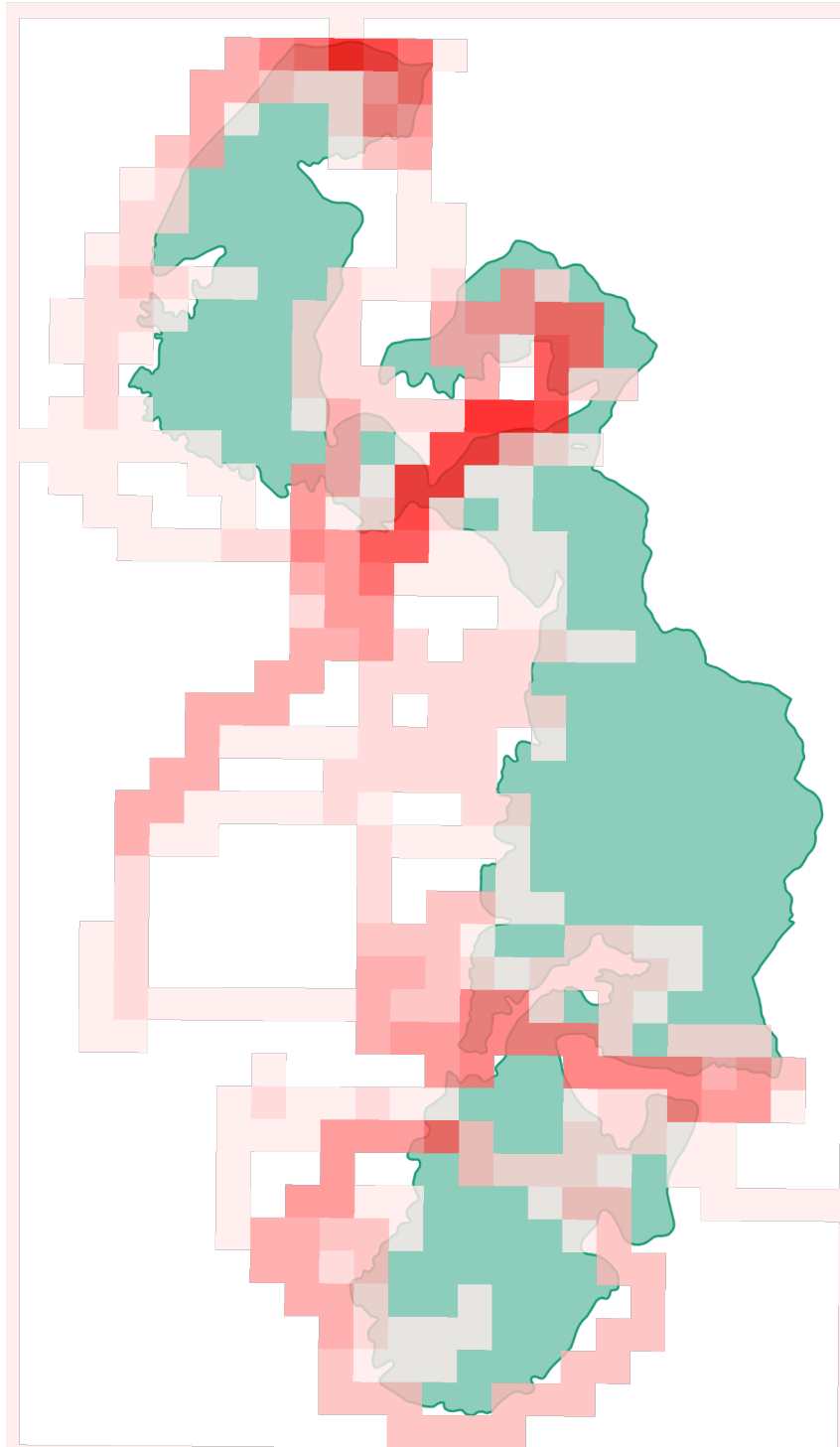



แผนที่แสดงเส้นทางการลาดตระเวน
อุทยานแห่งชาติภูซาง
ประจำเดือน มกราคม ๒๕๖๘

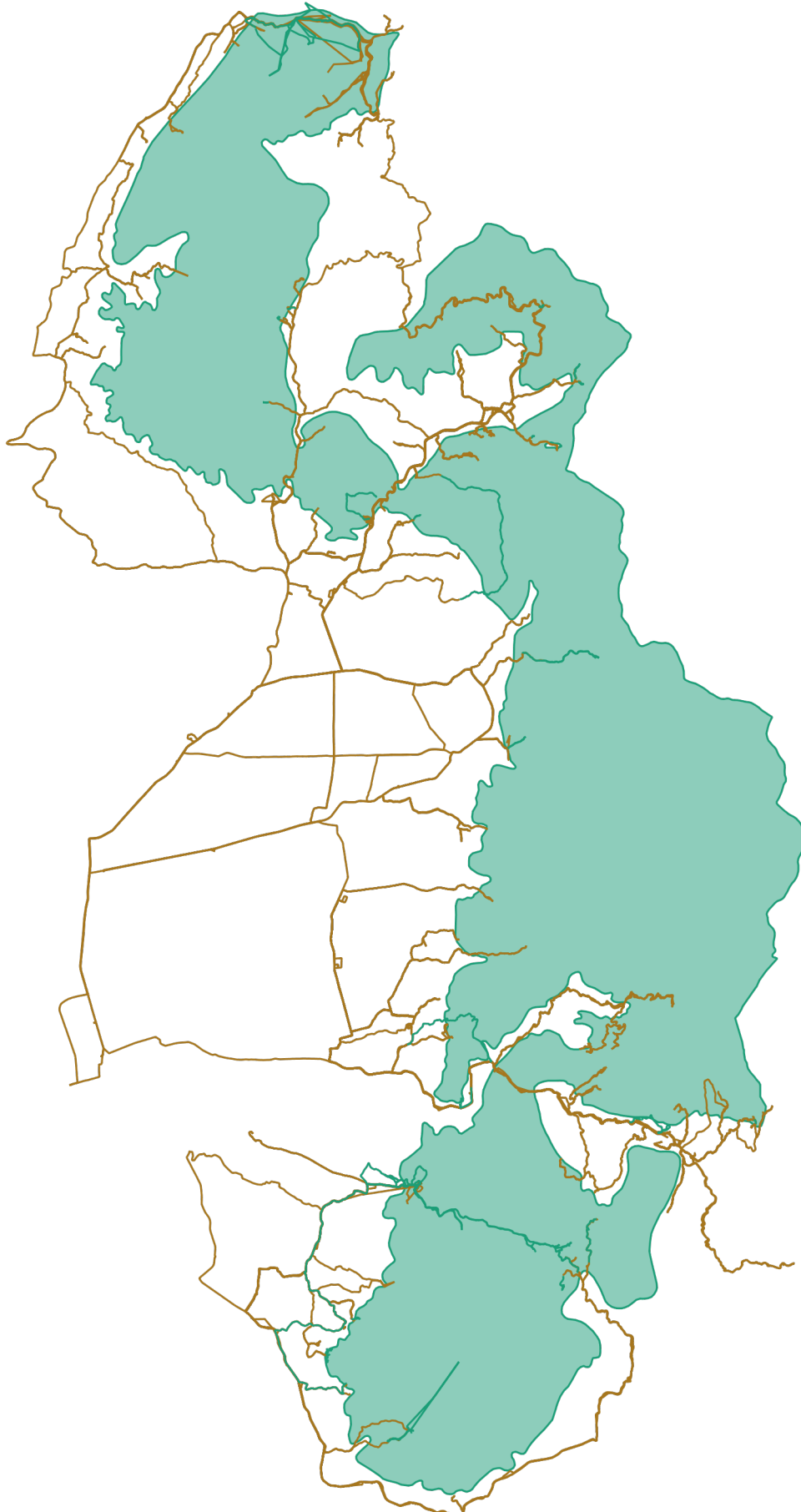



แผนที่แสดงการกระจายของสัตว์ป่า
อุทยานแห่งชาติภูซาง
ประจำเดือน มกราคม ๒๕๖๘



อีเห็น



.....
.....

นาก



.....
.....

นกยูง



.....
.....

ไก่อ่า



.....
.....

ลิง



.....
.....

หมาป่า



.....
.....

หมูป่า



.....
.....

เก้ง



.....
.....



แผนที่แสดงการกระจายของสัตว์ป่า อุทยานแห่งชาติภูซาง ประจำเดือน มกราคม ๒๕๖๘



.....

.....

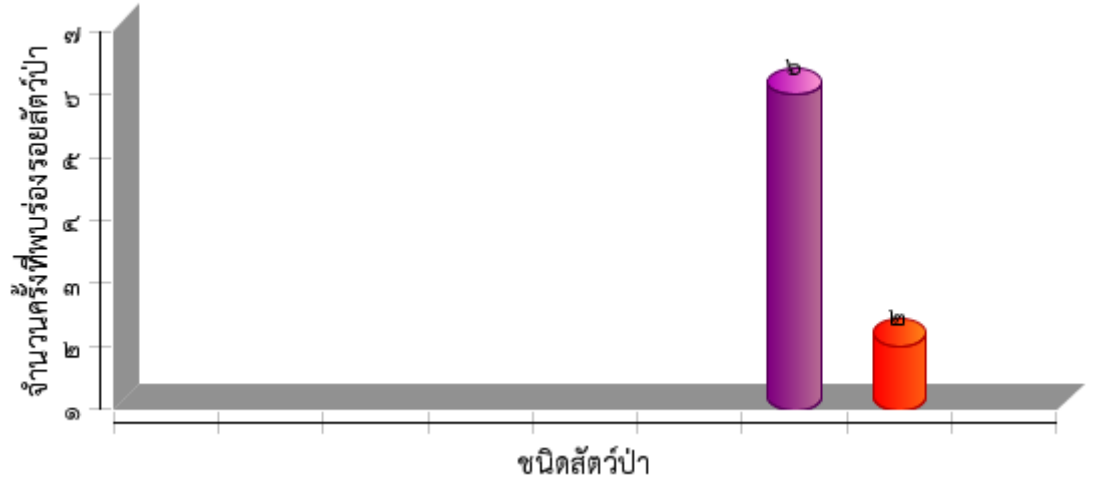



ตารางสรุปการพบปัจจัยคุกคาม
อุทยานแห่งชาติภูซาง
ประจำเดือน มกราคม ๒๕๖๘



ปัจจัยคุกคาม	ชุดลาดตระเวน	พิกัด X	พิกัด Y	รายละเอียดของปัจจัยคุกคาม	การจัดการ	สถานที่
การล่า	Phusang๑๐๐	๖๔๖๒๐๗	๒๑๗๕๗๓๑	พบปลอกกระสุนปืน ไทอาม จำนวน ๑ นัด	เก็บกลับ	ในพื้นที่
	Phusang๒๐๐	๖๕๔๑๖๑	๒๑๕๗๘๐๒	เสียงปืนนัดระยะห่างประมาณ๘๐๐	สังเกตการณ์	ในพื้นที่
	Phusang๓๐๐	๖๔๔๗๐๗	๒๑๔๘๔๘๔	พบร่องรอยกระสุนยิงป้ายแนวเขตอุทยาน	สังเกตการณ์	ในพื้นที่
		๖๔๗๐๗๔	๒๑๕๕๗๔๖	พบซุ่มดักสัตว์	ทำลาย	ในพื้นที่
		๖๔๘๓๗๑	๒๑๕๕๓๓๘	พบร่องรอยคน ประมาณ ๒-๓ วัน (มีการจุดกองไฟ)	สังเกตการณ์	ในพื้นที่
		๖๔๘๗๙๒	๒๑๕๓๙๒๒	ได้ยินเสียงปืน จำนวน ๑ นัด ห่างประมาณ ๑ กิโลเมตร ทางทิศใต้	สังเกตการณ์	ในพื้นที่
	Phusang๕๐๐	๖๓๙๒๓๕	๒๑๘๑๓๒๒	พบขนนกเหยี่ยวที่ถูกถอนจากมนุษย์ จำนวน ๑ กอง สภาพร่องรอยประมาณ ๑ สัปดาห์	ทำลาย	ในพื้นที่
				พบปลอกกระสุนลูกซอง ยี่ห้อบลูเลท มาสเตอร์ ขนาด๑๒เกจ ๑ ปลอก สภาพใหม่มาก	เก็บกลับ	ในพื้นที่
ทำไม้	Phusang๑๐๐	๖๔๓๕๓๕	๒๑๗๔๙๙๒	พบร่องรอยการเจาะไม้สนเขา จำนวน ๑ ต้น ประมาณ ๑ สัปดาห์	สังเกตการณ์	ในพื้นที่
	Phusang๓๐๐	๖๔๕๗๐๓	๒๑๕๖๑๔๑	พบร่องรอยการเจาะไม้สนเขา จำนวน ๑ ต้น	สังเกตการณ์	ในพื้นที่



การกระจายของปัจจัยคุกคาม อุทยานแห่งชาติภูซาง ประจำเดือน มกราคม ๒๕๖๘



การบุกรุกแผ้วถาง



การล่า



การจับสัตว์น้ำ



การทำไม้

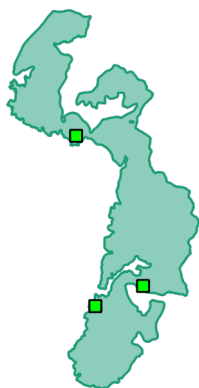

การเลี้ยงปศุสัตว์



ไฟป่า



การเก็บหาของป่า

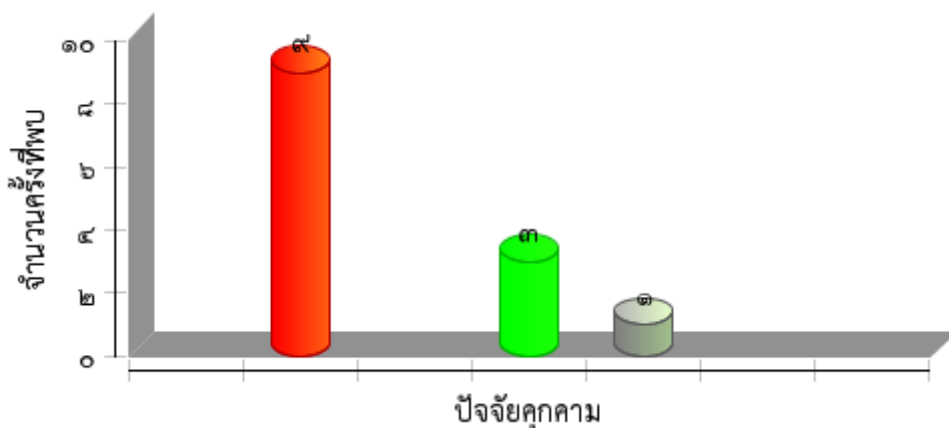



แผนที่การกระจายของปัจจัยนิเวศ
อุทยานแห่งชาติภูซาง
ประจำเดือน มกราคม ๒๕๖๘



ต้นไทร/ไม้ผลที่เป็นอาหารสัตว์ป่า

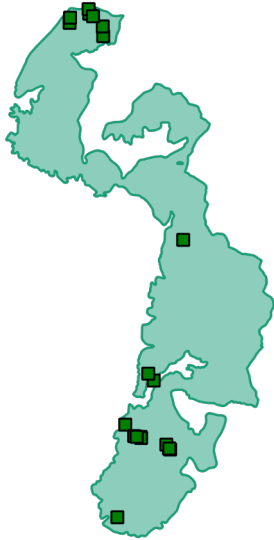

โป่งดิน/โป่งน้ำ



ต้นไม้



แหล่งน้ำ/ตาน้ำ





ประมวลภาพการลาดตระเวน
อุทยานแห่งชาติภูซาง
ประจำเดือน มกราคม ๒๕๖๘



วันที่/ชุดลาดตระเวน/พิกัด	รายละเอียดภาพ	ภาพถ่าย
<p>วันที่ ๖ ม.ค ๒๕๖๘ Phusang ๑๐๐ พิกัด ๖๔๗๘๕๕,๒๑๗๔๒๑๗</p>	<p>ได้เดินลาดตระเวน พบเจอกองมูลอีเห็น สภาพใหม่ และ ได้เจอกองไฟประมาณ ๔-๗ วัน สภาพใหม่ บริเวณ ป่า ต.ภูซาง อ.ภูซาง จ.พะเยา</p>	
<p>วันที่ ๑๔ ม.ค ๒๕๖๘ Phusang ๒๐๐ พิกัด ๖๕๕๐๕๒,๒๑๕๕๓</p>	<p>ได้ทำการเดินลาดตระเวน ไม่พบการกระทำผิดแต่อย่าง ได้ บริเวณ ป่าบ้านปางถ้ำ ต.ร่มเย็น อ.เชียงคำ จ.พะเยา</p>	
<p>วันที่ ๑๑ ม.ค ๒๕๖๘ Phusang ๓๐๐ พิกัด ๖๔๖๗๑๕,๒๑๕๔๗๐๓</p>	<p>ได้เดินลาดตระเวน ได้พอกองไฟ สภาพใหม่ ประมาณ ๒ - ๓ วัน บริเวณ ป่าบ้านห้วยสา ต.ร่มเย็น อ.เชียงคำ จ.พะเยา</p>	
<p>วันที่ ๒๑ ม.ค ๒๕๖๘ Phusang ๔๐๐ พิกัด ๖๕๐๑๐๕,๒๑๗๘๘๙๗</p>	<p>ได้ทำการเดินลาดตระเวน ไม่พบการกระทำผิดแต่อย่าง ได้ บริเวณป่า ต.ภูซาง อ.เชียงคำ จ.พะเยา</p>	
<p>วันที่ ๑๘ ม.ค ๒๕๖๘ Phusang ๕๐๐ พิกัด ๖๔๒๐๙๕,๒๑๘๘๖๕๙</p>	<p>ได้ทำการเดินลาดตระเวน ไม่พบการกระทำผิดแต่อย่าง ได้ บริเวณป่าบ้านปางค่า ต.ตับเต่า อ.เทิง จ.เชียงราย</p>	



สรุปผลงานลาดตระเวน อุทยานแห่งชาติภูซาง ประจำเดือน มกราคม ๒๕๖๘



สรุปผลการดำเนินงาน

จากผลการดำเนินงานข้างต้นสามารถสรุปผลได้ดังนี้

๑. ในพื้นที่ที่มีการนำปศุสัตว์ในพื้นที่ ต.ตับเต่า อ.เทิงจ.เชียงราย และ ต.ร่มเย็น,แม่ลาว อ.เชียงคำ จ.พะเยา
๒. พบการทำไม้ในพื้นที่ ต.ตับเต่า อ.เทิงจ.เชียงราย,และ ต.ร่มเย็น,แม่ลาว อ.เชียงคำ จ.พะเยา
๓. พบราษฎรเข้าไปจับปลาบริเวณพื้นที่อ่างเก็บน้ำห้วยสา
๔. พบร่องรอยของการเข้าป่าเพื่อ หาของป่า และ เพื่อการค้า ในท้องที่ ต.ภูซาง,ร่มเย็น,แม่ลาว อ.เชียงคำ จ.พะเยา และ ต.ตับเต่า อ.เทิง จ.เชียงราย

ปัญหาและอุปสรรค

๑. จำนวนเจ้าหน้าที่ในการลาดตระเวนมีจำนวนน้อยเมื่อเทียบกับขนาดพื้นที่
๒. เนื่องจากใกล้เข้าฤดูหนาวเจ้าหน้าที่ลาดตระเวนยังขาดอุปกรณ์กันหนาว ซึ่งในพื้นที่การลาดตระเวนมีอุณหภูมิต่ำสุดเฉลี่ยประมาณ ๑๐ องศาเซลเซียส
๓. ยังมีการนำสัตว์เลี้ยงเข้าไปในอุทยานฯ
๔. *ขาดกล้องกลางคืนในการลาดตระเวน
๕. ในช่วงฤดู ฝนและแล้ง เจ้าหน้าที่ยังขาดผ้าฟลายชีท สำหรับกันฝน และ ถุงน้ำ ในฤดูแล้ง เป็นต้น
๖. เจ้าหน้าที่ยังขาดอุปกรณ์ในการดำรงชีพ เช่น หม้อสนาม แก๊สและหัวแก๊ส

ข้อเสนอแนะ

๑. อยากให้มีการเพิ่มจำนวนเจ้าหน้าที่ให้มากขึ้น
๒. เพิ่มความมั่นคงของเจ้าหน้าที่ผู้ปฏิบัติงาน โดยเฉพาะอย่างยิ่งในพนักงานจ้างเหมา
๓. อยากให้ชุดที่เดินลาดตระเวนSMARTหรือเดินลาดตระเวนบริเวณป่า มีอุปกรณ์ที่จำเป็นในช่วงฤดูนั้นๆ เป็นต้น
๔. อยากให้เพิ่มสวัสดิการ ให้กับเจ้าหน้าที่ ที่ต้องเข้าไปเสี่ยงในพื้นที่เสี่ยงภัย เช่น เขตชายแดน หรือ เจ้าหน้าที่ ที่เข้าไปดับไฟป่า

แผนการลาดตระเวนในเดือนต่อไป

๑. เข้าติดตามปลักต้นปศุสัตว์ และปางพัก ในพื้นที่ ต.ตับเต่า อ.เทิงจ.เชียงราย
๒. เผ่าระวังการลักลอบทำไม้ ในพื้นที่ ต.ภูซาง อ.ภูซาง จ.พะเยา - ต.ตับเต่า อ.เทิง จ.เชียงราย

(ลงชื่อ) ผู้จัดทำรายงาน

(นายเสฐชัช คำอ้าย)

วันที่ ๑๓ พฤศจิกายน ๒๕๖๒

(ลงชื่อ) ผู้จัดตรวจรายงาน

(นายสิทธิ ดอนชัย)

หัวหน้าอุทยานแห่งชาติภูซาง

วันที่ ๑ กันยายน ๒๕๖๗