



รายงานลาดตระเวนเชิงคุณภาพในพื้นที่อนุรักษ์

อุทยานแห่งชาติภูซาง
Phu Sang National Park

ประจำเดือน กันยายน ๒๕๖๒



รายงานผลการลาดตระเวน อุทยานแห่งชาติภูซาง ประจำเดือน กันยายน ๒๕๖๒



จำนวนชุดลาดตระเวน ๔ ชุด จำนวนครั้งในการลาดตระเวน ๔๗ ครั้ง จำนวนวันในการลาดตระเวน ๕๖ วัน
รวมระยะทางในการลาดตระเวนทั้งหมด ๒๐๙.๐๖ กิโลเมตร

ทีมที่	ชื่อชุดลาดตระเวน	ระหว่างวันที่	จำนวนครั้ง	จำนวนวัน	ระยะทางการลาดตระเวน (กม.)			
					เดินเท้า	รถยนต์	ทางน้ำ	อากาศ
๑	Phusang๔๐๐		๑๓	๑๔	๓๐	๓๕	๐	๐
๒	Phusang๑๐๐		๙	๑๔	๑๔	๒๔	๐	๐
๓	Phusang๒๐๐		๑๑	๑๔	๔๐	๑๔	๐	๐
๔	Phusang๓๐๐		๑๔	๑๔	๕๒	๐	๐	๐
ผลรวม			๔๗	๕๖	๑๓๖	๗๓	๐	๐

กราฟแสดงจำนวนวัน และระยะทางในการลาดตระเวน

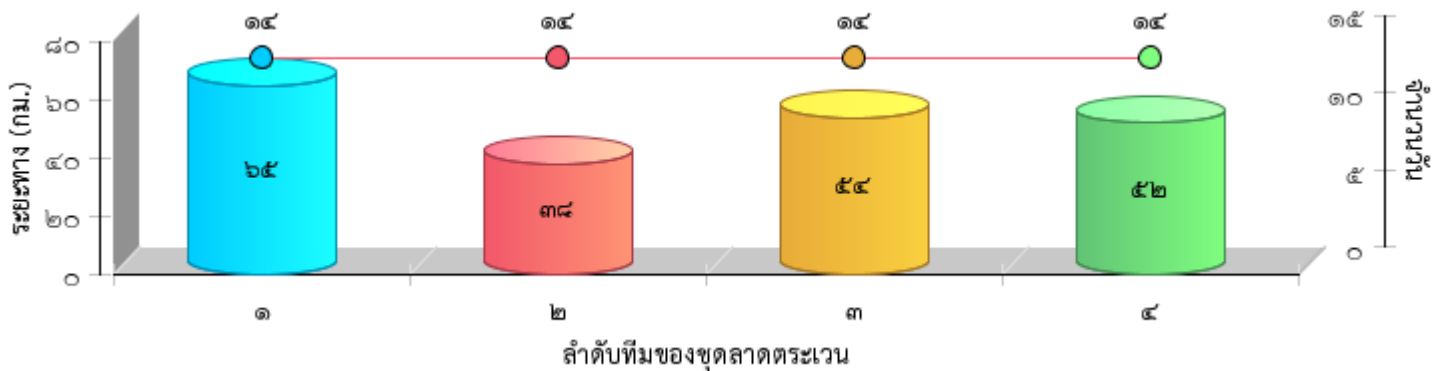



แผนที่แสดงความเข้มข้นของการลาดตระเวน
อุทยานแห่งชาติภูซาง
ประจำเดือน กันยายน ๒๕๖๒

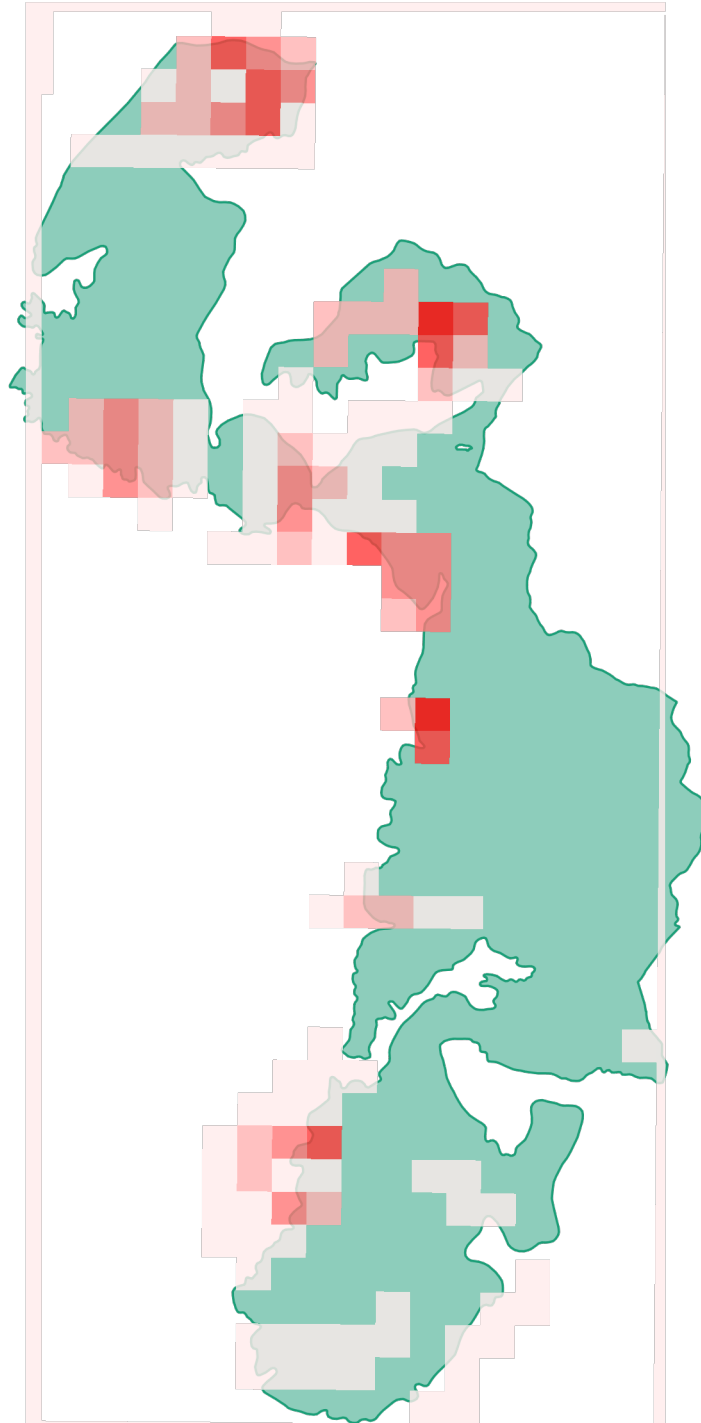



แผนที่แสดงเส้นทางการลาดตระเวน
อุทยานแห่งชาติภูผาง
ประจำเดือน กันยายน ๒๕๖๒

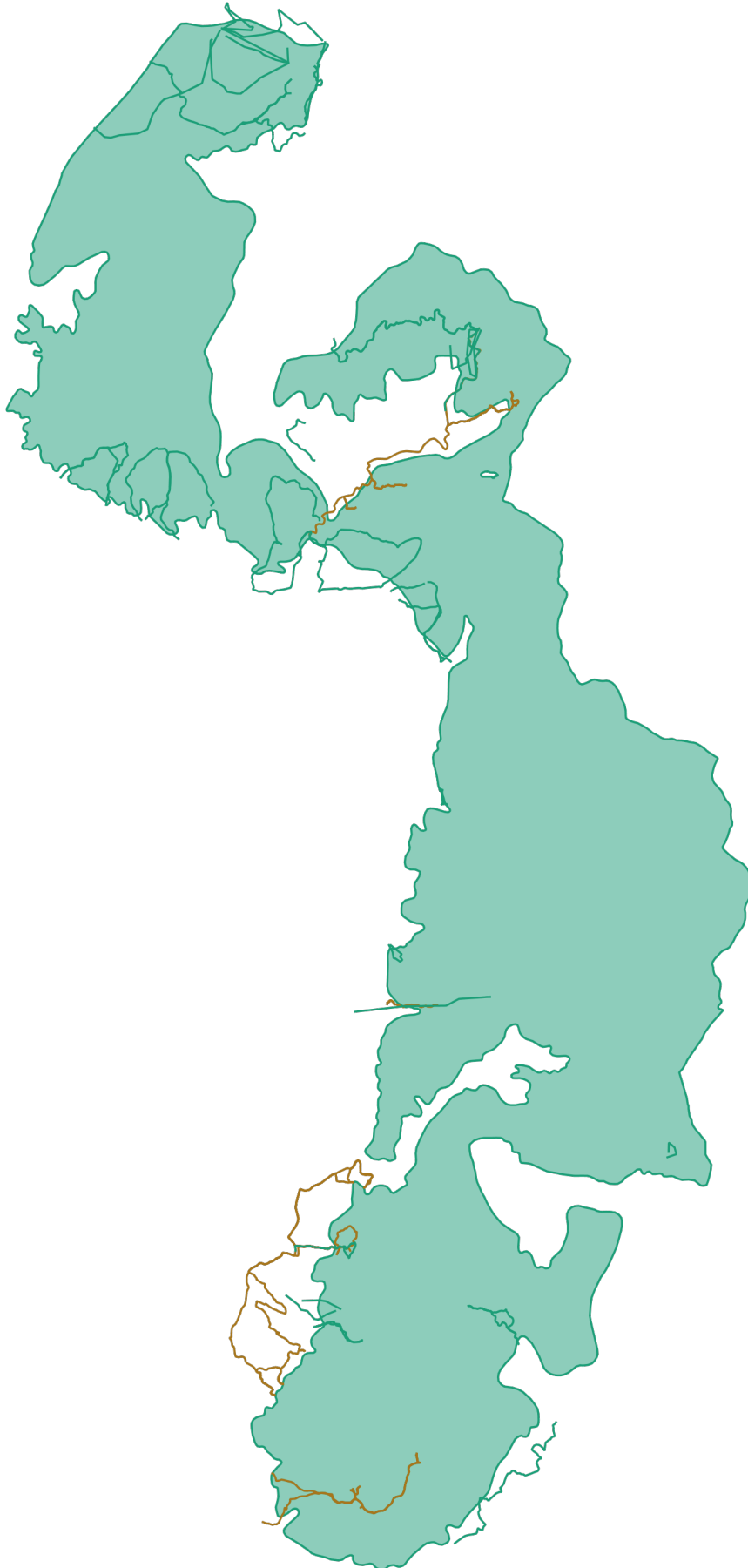



แผนที่แสดงการกระจายของสัตว์ป่า
อุทยานแห่งชาติภูซาง
ประจำเดือน กันยายน ๒๕๖๒



อีเห็น



.....
.....

กวางป่า



.....
.....

ควายป่า



.....
.....

ไก่อ่า



.....
.....

วัวแดง



.....
.....

สมเสร็จ



.....
.....

หมูป่า



.....
.....

เก้ง



.....
.....

เสือโคร่ง



.....
.....

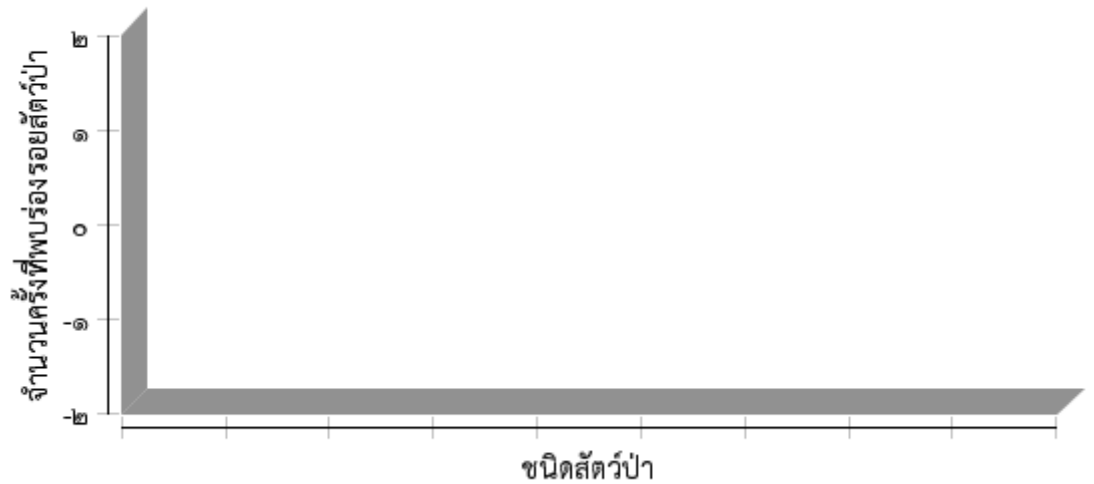



ตารางสรุปการพบปัจจัยคุกคาม
อุทยานแห่งชาติภูซาง
ประจำเดือน กันยายน ๒๕๖๒



ปัจจัยคุกคาม	ชุดลาดตระเวน	พิกัด X	พิกัด Y	รายละเอียดของปัจจัยคุกคาม	การจัดการ	สถานที่
การล่า	Phusang๒๐๐	๖๔๘๐๔๙	๒๑๖๘๐๖๔	เปรียบเทียบปรับข้อหาเข้าอุทยานฯไม่ รับอนุญาต		ในพื้นที่
	Phusang๓๐๐	๖๔๑๐๔๖	๒๑๘๖๙๐๑	กองไฟ		ในพื้นที่
ทำไม้	Phuasng๔๐๐	๖๔๓๙๑๖	๒๑๘๗๗๑๕	ขุดรากต้นรัก ๑ แห่ง กว้าง๒ยาว๓ลึก๑.๕เมตร		ในพื้นที่
		๖๔๕๓๔๗	๒๑๕๔๐๓๕	จับกุมส่งคดี ๑.เข้าอุทยานไม่ได้รับ อนุญาต ๒.เลื่อยโซ่		ในพื้นที่
	Phusang๑๐๐	๖๔๗๖๔๓	๒๑๗๒๐๗๐	ตัดไม้จิกเขา ๒ต้น ๓ท่อน	เก็บรวมไว้จุด เกิดเหตุ	ในพื้นที่
ปศุสัตว์	Phusang๓๐๐	๖๓๙๘๖๑	๒๑๘๕๘๑๓	ปางพักเลี้ยงวัว		ในพื้นที่
		๖๔๐๒๔๗	๒๑๘๖๓๒๑	รอยเท้าคน		ในพื้นที่
		๖๔๐๕๙๖	๒๑๘๖๗๔๘	ขี้วัว		ในพื้นที่
				ร่องรอยพักกินข้าว		ในพื้นที่
เก็บหาของป่า	Phuasng๔๐๐	๖๔๔๓๗๒	๒๑๕๒๘๘๒	ขุดน้ำ	เก็บรวมไว้จุด เกิดเหตุ	ในพื้นที่
		๖๔๕๗๒๗	๒๑๕๕๙๔๓	กลองนม		
	Phusang๑๐๐	๖๔๖๕๙๕	๒๑๖๒๓๑๙	คนทั้ง๕คนเป็นเจ้าของจักรยานยนต์ ทั้ง๔คนเข้าไปเก็บหน่อไม้และจับปลา บริเวณอ่างเก็บน้ำ		ในพื้นที่
ไม่ทราบ	Phusang๒๐๐	๖๔๘๑๙๘	๒๑๖๗๖๘๑	พบชาย๒คนพายเรือสองไฟหาปลา		ในพื้นที่



การกระจายของปัจจัยคุกคาม อุทยานแห่งชาติภูซาง ประจำเดือน กันยายน ๒๕๖๒



การบุกรุกแผ้วถาง



การล่า

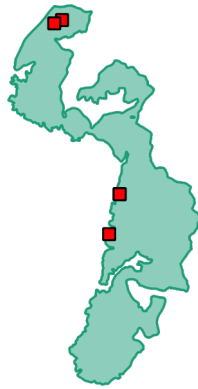

การจับสัตว์น้ำ



การทำไม้

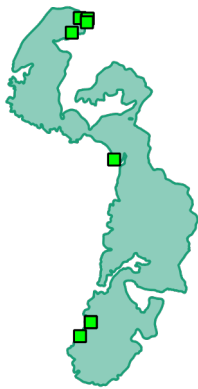

การเลี้ยงปศุสัตว์



อื่นๆ



การเก็บหาของป่า

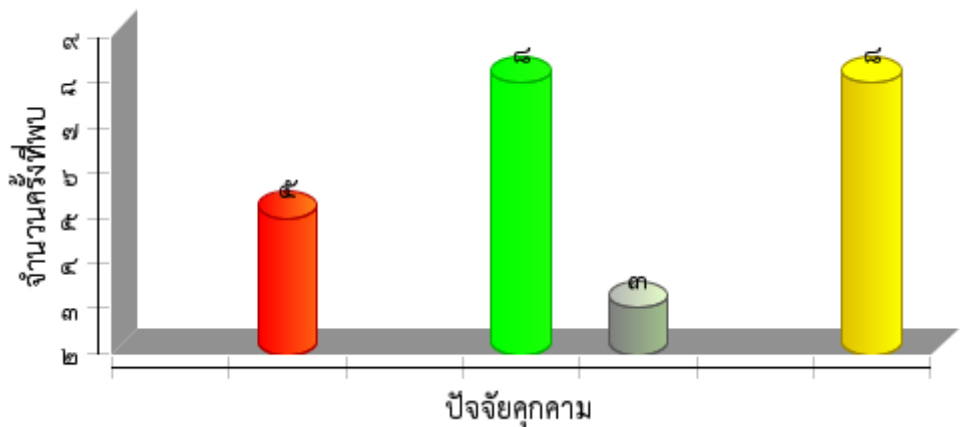



แผนที่การกระจายของปัจจัยนิเวศ
อุทยานแห่งชาติภูซาง
ประจำเดือน กันยายน ๒๕๖๒



ต้นไทร/ไม้ผลที่เป็นอาหารสัตว์ป่า

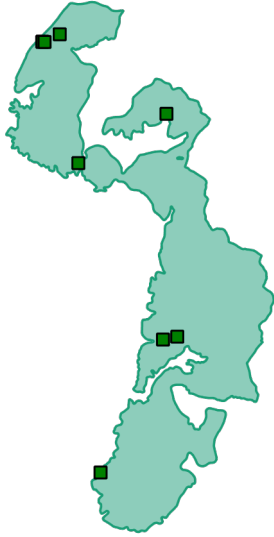

โป่งดิน/โป่งน้ำ



รังผึ้ง



แหล่งน้ำ/ตาน้ำ





สรุปผลงานลาดตระเวน อุทยานแห่งชาติภูซาง ประจำเดือน กันยายน ๒๕๖๒



สรุปผลการดำเนินงาน

จากผลการดำเนินงานข้างต้นสามารถสรุปผลได้ดังนี้

๑. ในพื้นที่ที่มีการนำปศุสัตว์ในพื้นที่ ต.ต๋ำเต่า อ.เทิงจ.เชียงราย
๒. พบการทำไม้ในพื้นที่ ต.ต๋ำเต่า อ.เทิงจ.เชียงราย
๓.
๔.

ปัญหาและอุปสรรค

๑. จำนวนเจ้าหน้าที่ในการลาดตระเวนมีจำนวนน้อยเมื่อเทียบกับขนาดพื้นที่
๒. เนื่องจากช่วงนี้เป็นหน้าฝน ความชื้นสูงมากส่งผลให้อุปกรณ์ที่ใช้ในงานในภาคสนามเริ่มมีการชำรุด บางชุดเสียหายขณะปฏิบัติหน้าที่ อาทิเช่น GPS และกล้องถ่ายรูป เป็นต้น

ข้อเสนอแนะ

๑. อยากให้มีการเพิ่มจำนวนเจ้าหน้าที่ให้มากขึ้น
๒. เพิ่มความมั่นคงของเจ้าหน้าที่ผู้ปฏิบัติงาน โดยเฉพาะอย่างยิ่งในพนักงานจ้างเหมา
๓.

แผนการลาดตระเวนในเดือนต่อไป

๑. เข้าติดตามผลักดันปศุสัตว์ และปางพัก ในพื้นที่ ต.ต๋ำเต่า อ.เทิงจ.เชียงราย
๒. เผ่าระวังการลักลอบทำไม้ ในพื้นที่ ต.ต๋ำเต่า อ.เทิงจ.เชียงราย

(ลงชื่อ) ผู้จัดทำรายงาน
(นายสุรชัย คำอ้าย)
วันที่ ๗ ตุลาคม ๒๕๖๒

(ลงชื่อ) ผู้จัดตรวจรายงาน
(นายบัณฑิต สมสุวรรณ)
หัวหน้าอุทยานแห่งชาติภูซาง
วันที่ ๗ ตุลาคม ๒๕๖๒