



รายงานลาดตระเวนเชิงคุณภาพในพื้นที่อนุรักษ์

อุทยานแห่งชาติแม่ปืม

Mae Puem National Park

ประจำเดือน มีนาคม ๒๕๖๓



รายงานผลการลาดตระเวน  
อุทยานแห่งชาติแม่ปืม  
ประจำเดือน มีนาคม ๒๕๖๓



จำนวนชุดลาดตระเวน ๕ ชุด จำนวนครั้งในการลาดตระเวน ๗๐ ครั้ง จำนวนวันในการลาดตระเวน ๗๘ วัน  
รวมระยะทางในการลาดตระเวนทั้งหมด ๔๗๘.๙๙ กิโลเมตร

ทีมที่	ชื่อชุดลาดตระเวน	ระหว่างวันที่	จำนวนครั้ง	จำนวนวัน	ระยะทางการลาดตระเวน (กม.)			
					เดินเท้า	รถยนต์	ทางน้ำ	อากาศ
๑	ป่าแดงงาม		๑๕	๑๖	๑๐๓	๐	๐	๐
๒	สันป่าส้าน		๑๒	๑๕	๙๒	๐	๐	๐
๓	ห้วยพญาแก้ว		๑๖	๑๘	๘๐	๐	๐	๐
๔	ห้วยหลวง		๑๓	๑๕	๙๒	๐	๐	๐
๕	อุทยานแห่งชาติแม่ปืม		๑๔	๑๔	๑๐๑	๐	๑๐	๐
ผลรวม			๗๐	๗๘	๔๖๘	๐	๑๐	๐

กราฟแสดงจำนวนวัน และระยะทางในการลาดตระเวน

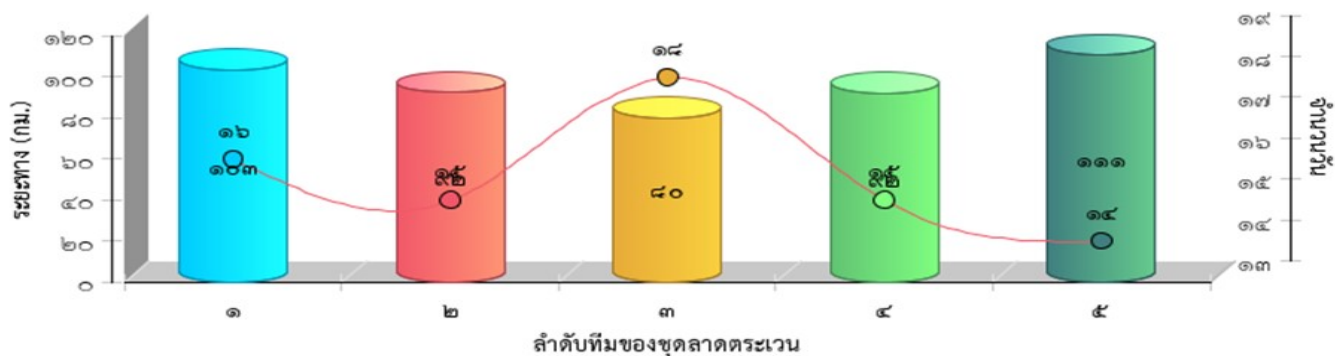





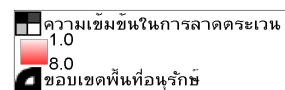
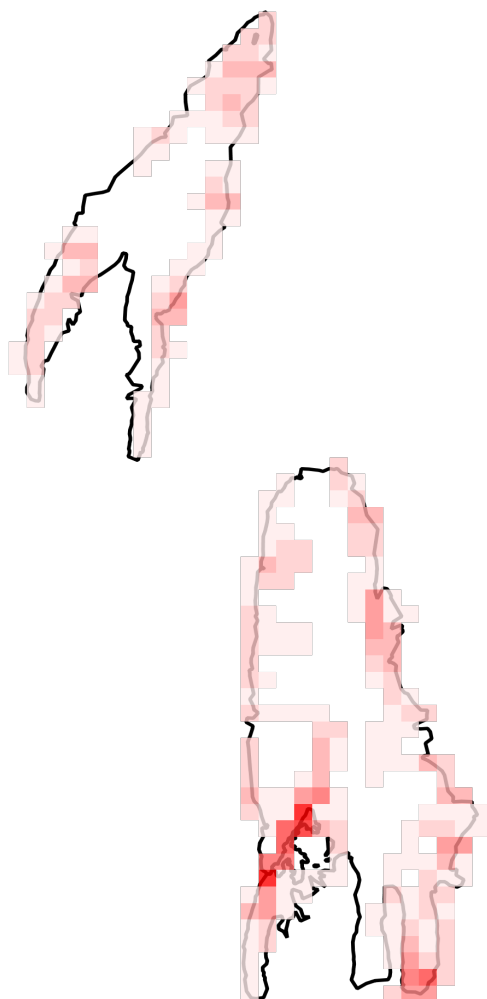



แผนที่แสดงความเข้มข้นของการลาดตระเวน  
อุทยานแห่งชาติแม่ปืม  
ประจำเดือน มีนาคม ๒๕๖๓

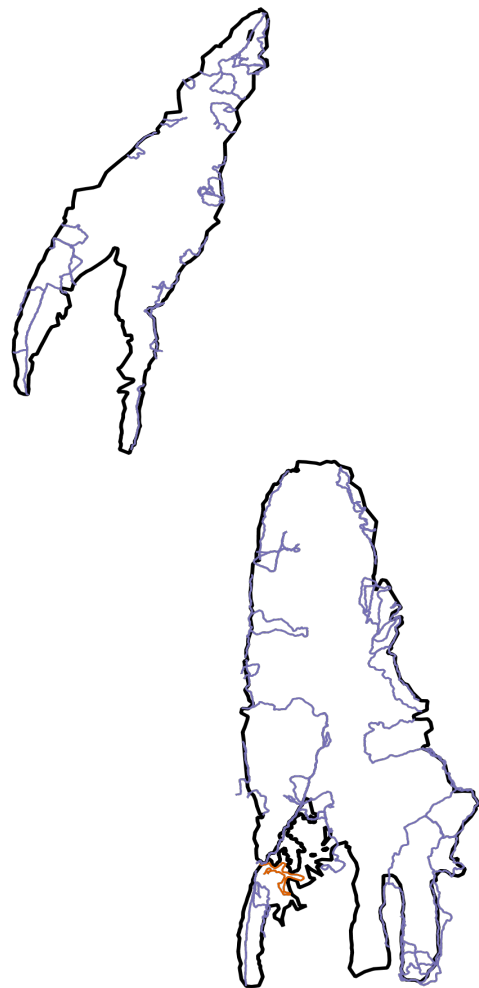



แผนที่แสดงเส้นทางการลาดตระเวน  
อุทยานแห่งชาติแม่ปืม  
ประจำเดือน มีนาคม ๒๕๖๓



-  เส้นทางการลาดตระเวน เดินเท้า
-  เส้นทางการลาดตระเวน ทางน้ำ
-  เส้นทางการลาดตระเวน รถยนต์
-  เส้นทางการลาดตระเวน ทางอากาศ
-  ขอบเขตพื้นที่อนุรักษ์



แผนที่แสดงการกระจายของสัตว์ป่า  
อุทยานแห่งชาติแม่ปืม  
ประจำเดือน มีนาคม ๒๕๖๓



นกยูง



.....  
.....

วัวแดง



.....  
.....

เสือโคร่ง



.....  
.....

กวางป่า



.....  
.....

สมเสร็จ



.....  
.....

ควายป่า



.....  
.....

หมูป่า



.....  
.....

ช้างป่า



.....  
.....

แก้ง



.....  
.....

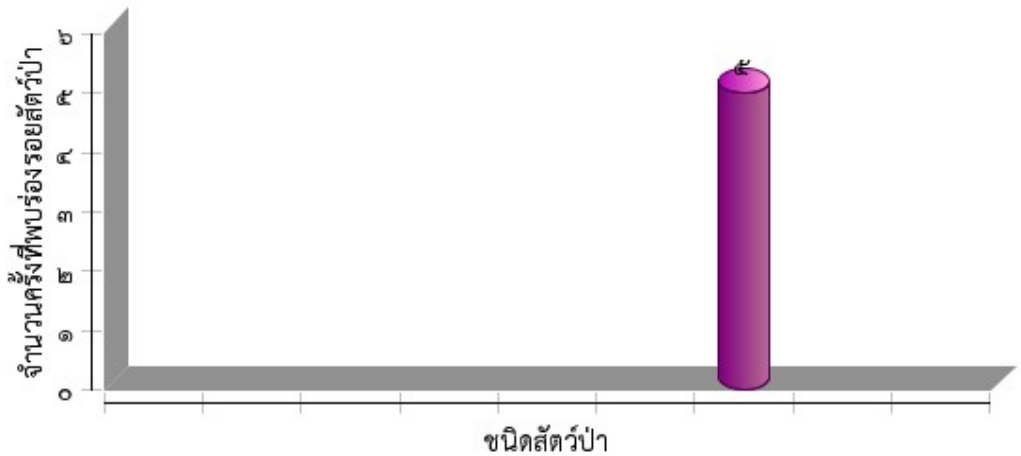



ตารางสรุปการพบปัจจัยคุกคาม  
อุทยานแห่งชาติแม่ปืม  
ประจำเดือน มีนาคม ๒๕๖๓



ปัจจัยคุกคาม	ชุดลาดตระเวน	พิกัด X	พิกัด Y	รายละเอียดของปัจจัยคุกคาม	การจัดการ	สถานที่
ไฟป่า/เผาป่า	อุทยานแห่งชาติแม่ปืม	๕๙๒๑๗๐	๒๑๔๐๔๔๙	รับแจ้งไฟป่าและ เข้าดับไฟ		ในพื้นที่



การกระจายของปัจจัยคุกคาม  
 อุทยานแห่งชาติแม่ปืม  
 ประจำเดือน มีนาคม ๒๕๖๓



การบุกรุกแผ้วถาง

การล่า

การเลี้ยงปศุสัตว์

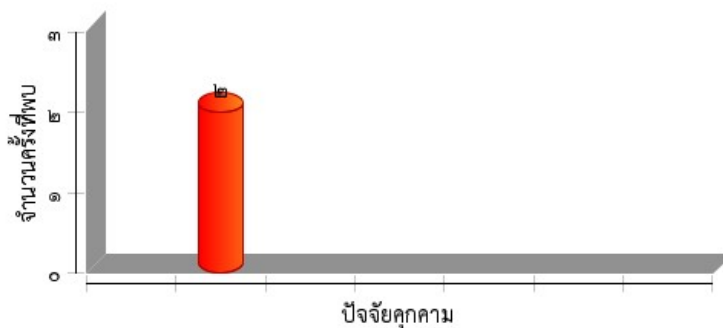
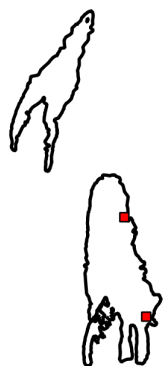



แผนที่การกระจายของปัจจัยนิเวศ  
อุทยานแห่งชาติแม่ปืม  
ประจำเดือน มีนาคม ๒๕๖๓



ต้นไทร/ไม้ผลที่เป็นอาหารสัตว์ป่า

โป่งดิน/โป่งน้ำ



รังผึ้ง

แหล่งน้ำ/ตาน้ำ







ตารางสรุปการพบปัจจัยนิเวศ  
อุทยานแห่งชาติแม่ปืม  
ประจำเดือน มีนาคม ๒๕๖๓



ปัจจัยนิเวศ	พิกัด X	พิกัด Y	รายละเอียดปัจจัยนิเวศ	สถานะ
โป่ง	๕๙๗๐๖๙	๒๑๔๗๖๓๔	โป่งดิน มีร่องรอยการคู้ยกิน	มีการใช้อยู่/มีสัตว์ใช้



ประมวลภาพการลาดตระเวน  
อุทยานแห่งชาติแม่ปืม  
ประจำเดือน มีนาคม ๒๕๖๓



วันที่/ชุดลาดตระเวน/พิกัด	รายละเอียดภาพ	ภาพถ่าย
๐๕/๐๓/๒๕๖๓	<p>ส่วนกลาง พิกัด ๕๙๑๐๘๖ ๒๑๓๙๑๒๔</p> <p>ปัจจัยนิเวศ รอยตีนไก่อป่า</p>	
๑๐/๐๓/๒๕๖๓	<p>ส่วนกลาง พิกัด ๕๙๔๕๑๓ ๒๑๔๗๖๒๐</p> <p>ปัจจัยคุกคาม ห้างตักยิงสัตว์</p>	
๑๔/๐๓/๒๕๖๓	<p>ส่วนกลาง พิกัด ๕๙๔๘๖๑ ๒๑๔๙๙๓๒</p> <p>ปัจจัยนิเวศ ขี้หมูป่า</p>	
๐๒/๐๓/๒๕๖๓	<p>ส่วนกลาง พิกัด ๕๙๐๕๕๑ ๒๑๓๕๗๓๙</p> <p>ปัจจัยนิเวศ นกเค้าแมว</p>	

<p>๐๖/๐๓/๒๕๖๓</p>	<p>ส่วนกลาง พิกัด ๕๙๒๙๑๓ ๒๑๔๔๖๙๘</p> <p>ปัจจัยนิเวศ ชี้หมูป่า</p>	
<p>๑๕/๐๓/๒๕๖๓</p>	<p>ส่วนกลาง พิกัด ๕๙๕๒๘๔ ๒๑๔๒๗๒๖</p> <p>ปัจจัยนิเวศ รอยไถ่ป่า</p>	
<p>๐๘/๐๓/๒๕๖๓</p>	<p>ป่าแดงงาม พิกัด ๕๙๐๘๑๕ ๒๑๕๒๓๐๐</p> <p>ปัจจัยนิเวศ ชี้อีเห็น</p>	
<p>๐๘/๐๓/๒๕๖๓</p>	<p>ป่าแดงงาม พิกัด ๕๗๘๖๑๓ ๒๑๗๒๔๘๙</p> <p>ปัจจัยนิเวศ ชี้อีเห็น</p>	
<p>๐๑/๐๓/๒๕๖๓</p>	<p>ห้วยหลวง พิกัด ๕๙๗๐๓๖ ๒๑๖๐๘๗๕</p> <p>ปัจจัยนิเวศ ชี้หมาใน</p>	

<p>๐๒/๐๓/๒๕๖๓</p>	<p>ห้วยหลวง พิกัด ๕๙๗๗๙๔ ๒๑๕๗๐๔๘</p> <p>ปัจจัยนิเวศ ไข่ไก่ป่า</p>	
<p>๐๙/๐๓/๒๕๖๓</p>	<p>ห้วยหลวง พิกัด ๕๙๗๓๓๐ ๒๑๕๖๓๐๑</p> <p>ปัจจัยนิเวศ ไข่ไก่ป่า</p>	
<p>๑๖/๐๓/๒๕๖๓</p>	<p>จุดสกัดสันป่า พิกัด ๕๙๙๑๔๕ ๒๑๔๑๘๔๖</p> <p>ปัจจัยนิเวศ ขี้หมาป่า</p>	
<p>๐๙/๐๓/๒๕๖๓</p>	<p>ห้วยหลวง พิกัด ๕๙๐๘๙๓ ๒๑๕๒๘๗๗</p> <p>ปัจจัยนิเวศ ขี้เีเห็น</p>	
<p>๑๖/๐๓/๒๕๖๓</p>	<p>จุดสกัดสันป่า พิกัด ๕๙๙๒๐๒ ๒๑๔๒๙๓๓</p> <p>ปัจจัยนิเวศ ขี้หมูป่า</p>	

๑๖/๐๓/๒๕๖๓	จุดสกัดสันป่า พิกัด ๕๙๙๐๑๑ ๒๑๔๑๖๖๘  ปัจจัยนิเวศ รอยเท้านกยูง	
------------	---	--

--	--	--